

Vicenza – Casale

Portion of farmhouse of 1700 to be renovated

VP azonosító: IT21355564



www.von-poll.com

VÉTELÁR: 690.000 EUR • HASZNOS LAKÓTÉR: ca. 610 m² • SZOBÁK: 17.5

VP azonosító: IT21355564 - 36100 Vicenza – Casale

- Áttekintés
- Az ingatlan
- Áttekintés: Energia adatok
- Alaprajzok
- Az els? benyomás
- Minden a helyszínr?l
- Kapcsolattartó

VP azonosító: IT21355564 - 36100 Vicenza – Casale

Áttekintés

VP azonosító	IT21355564
Hasznos lakótér	ca. 610 m ²
AZ INGATLAN ELÉRHET?	megállapodás szerint
Szobák	17.5
Hálósobák	5
FÜRDŐSZOBÁK	5
ÉPÍTÉS ÉVE	1800

Vételár	690.000 EUR
Ház	
Hasznos terület	ca. 560 m ²
Felszereltség	Kandalló

VP azonosító: IT21355564 - 36100 Vicenza – Casale

Áttekintés: Energia adatok

Fűtési rendszer	Egyszintes fűtési rendszer
Energiaforrás	Gáz

VP azonosító: IT21355564 - 36100 Vicenza – Casale

Az ingatlan



VP azonosító: IT21355564 - 36100 Vicenza – Casale

Az ingatlan



VP azonosító: IT21355564 - 36100 Vicenza – Casale

Az ingatlan



VP azonosító: IT21355564 - 36100 Vicenza – Casale

Az ingatlan



VP azonosító: IT21355564 - 36100 Vicenza – Casale

Az ingatlan



VP azonosító: IT21355564 - 36100 Vicenza – Casale

Az ingatlan



VP azonosító: IT21355564 - 36100 Vicenza – Casale

Az ingatlan



VP azonosító: IT21355564 - 36100 Vicenza – Casale

Az ingatlan



VP azonosító: IT21355564 - 36100 Vicenza – Casale

Az ingatlan



VP azonosító: IT21355564 - 36100 Vicenza – Casale

Az ingatlan



VP azonosító: IT21355564 - 36100 Vicenza – Casale

Az ingatlan



VP azonosító: IT21355564 - 36100 Vicenza – Casale

Alaprajzok

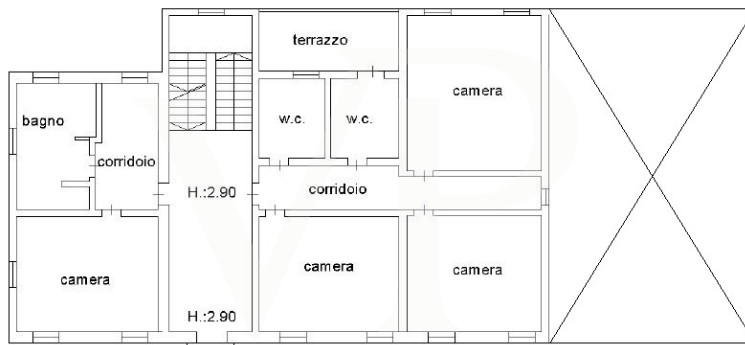
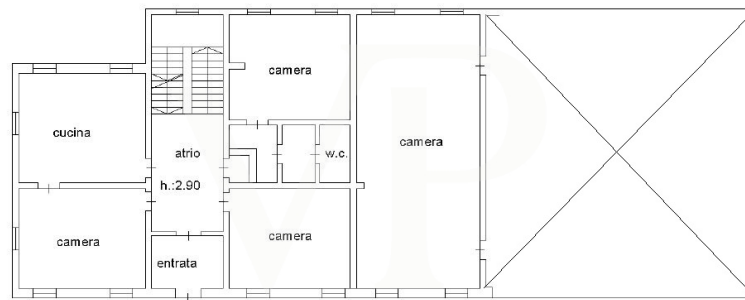



PIANO SECONDO



PIANO 1 SOTOSTRADA

Ez az alaprajz nem méretarányos. A dokumentumokat a megbízó adta át a részünkre. Az adatok helyességéért nem vállalunk felelősséget.

VP azonosító: IT21355564 - 36100 Vicenza – Casale

Az els? benyomás

Farmhouse dating back to 1700 and renovated in the 80's, with private entrance and 1800 square meters of green adjacent also usable as parking. With an internal surface of 600 square meters on 3 levels and four original marble fireplaces of 1700, the house needs to be updated in terms of electrical, plumbing, windows and interior finishes. Structurally the building does not require intervention, the roof is in good condition and the facade is well preserved. Interesting for the possibility of taking advantage of the SuperBonus with the possibility of transferring the various credits arising from the works of adaptation (both 110% and 65% and 50%).

VP azonosító: IT21355564 - 36100 Vicenza – Casale

Minden a helyszínr?!

At the gates of the city, in a green oasis, this solution is characterized by its proximity to the new district of Borgo Berga, reachable on foot. The city center is a few minutes away by car and it is very practical to reach it also by bicycle. The proximity to the new court of the city makes it very interesting as a potential conversion to associated professional offices. Appealing solution also in vision of restructuring and income for Americans, given the proximity of the Ederle barracks two minutes away by car and easily reachable on foot and by bike.

VP azonosító: IT21355564 - 36100 Vicenza – Casale

Kapcsolattartó

További információért forduljon a kapcsolattartójához:

C.trà Porta Padova 132 Vicenza
E-Mail: vicenza@von-poll.com

To Disclaimer of von Poll Immobilien GmbH

www.von-poll.com