Calpe

Luxuriöse Villa im Ibiza-Stil

??????? ????????: NE1483V

???? ??????: 920.000 EUR • ???????: 4

??????? ????????: NE1483V - 03710 Calpe

- ?? ??? ?????
- ?? ???????
- ?????????? ????????
- ??? ????? ????????
- ?????????? ????????????

??????? ????????: NE1483V - 03710 Calpe

?? ??? ?????

??????? ????????	NE1483V
???????	4
????????? ??? ????????	4
????????	3

???? ??????	920.000 EUR
?????	????
???????? ??????	ca. 176 m²
??????	??????

??????? ????????: NE1483V - 03710 Calpe

??????????? ????????

????????????? ?????????	0.00
?????? ?????????? ?????????	0.00 kWh/m²a

??????? ????????: NE1483V - 03710 Calpe

?? ???????

??????? ????????: NE1483V - 03710 Calpe

?? ???????

??????? ????????: NE1483V - 03710 Calpe

?? ???????

??????? ????????: NE1483V - 03710 Calpe

?? ???????

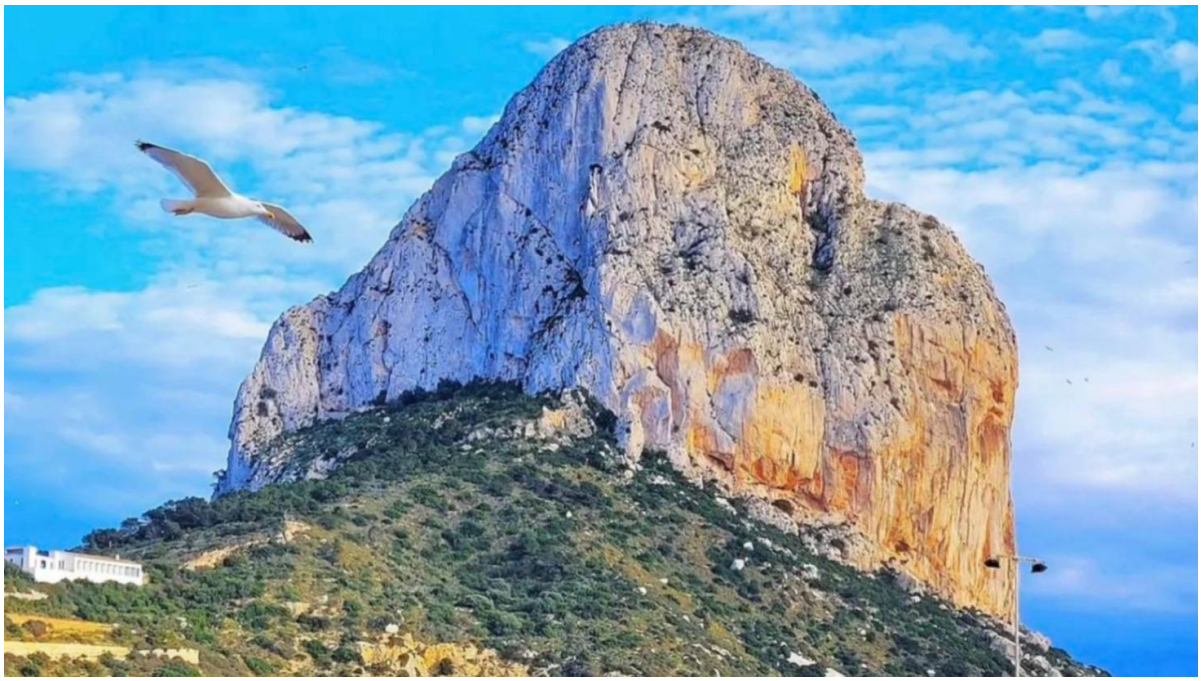

??????? ????????: NE1483V - 03710 Calpe

?? ???????

??????? ????????: NE1483V - 03710 Calpe

?? ???????

??????? ????????: NE1483V - 03710 Calpe

?? ???????

??????? ????????: NE1483V - 03710 Calpe

?? ???????

??????? ????????: NE1483V - 03710 Calpe

?? ???????

??????? ????????: NE1483V - 03710 Calpe

?? ???????

??????? ????????: NE1483V - 03710 Calpe

?? ???????

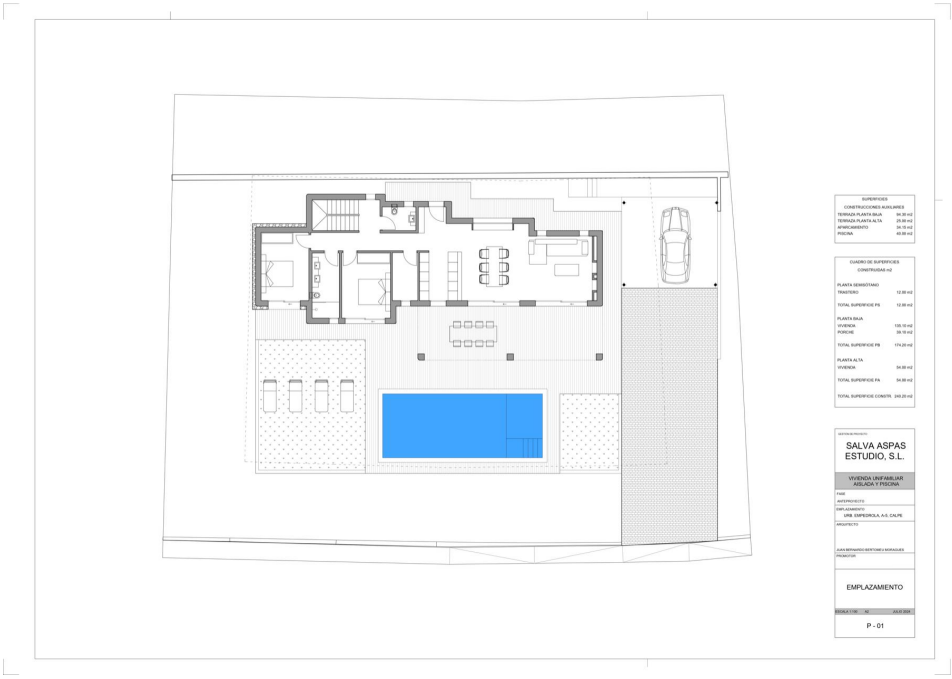

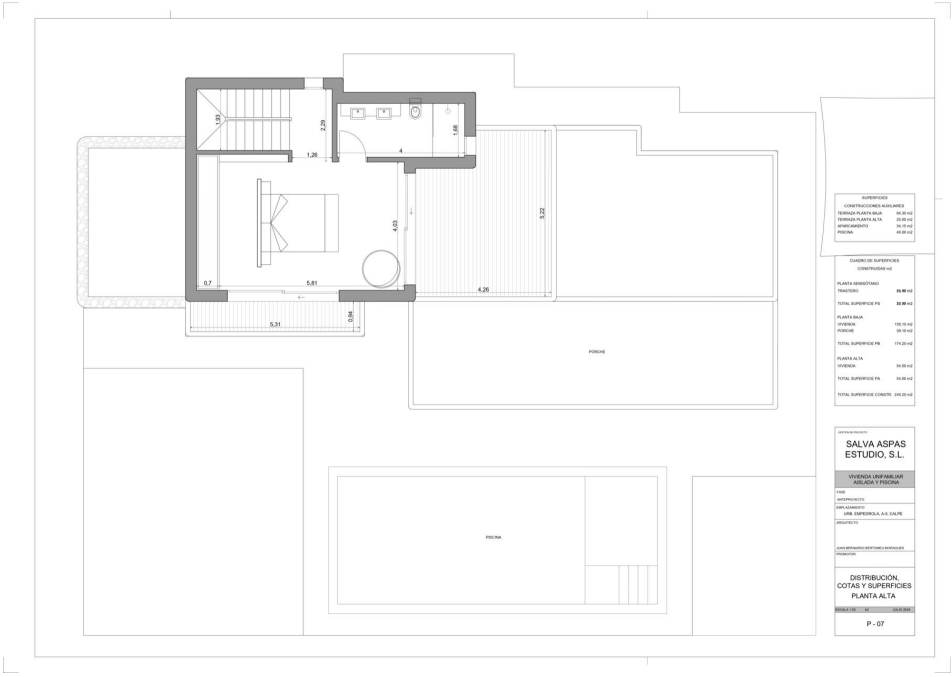

??????? ????????: NE1483V - 03710 Calpe

?? ???????

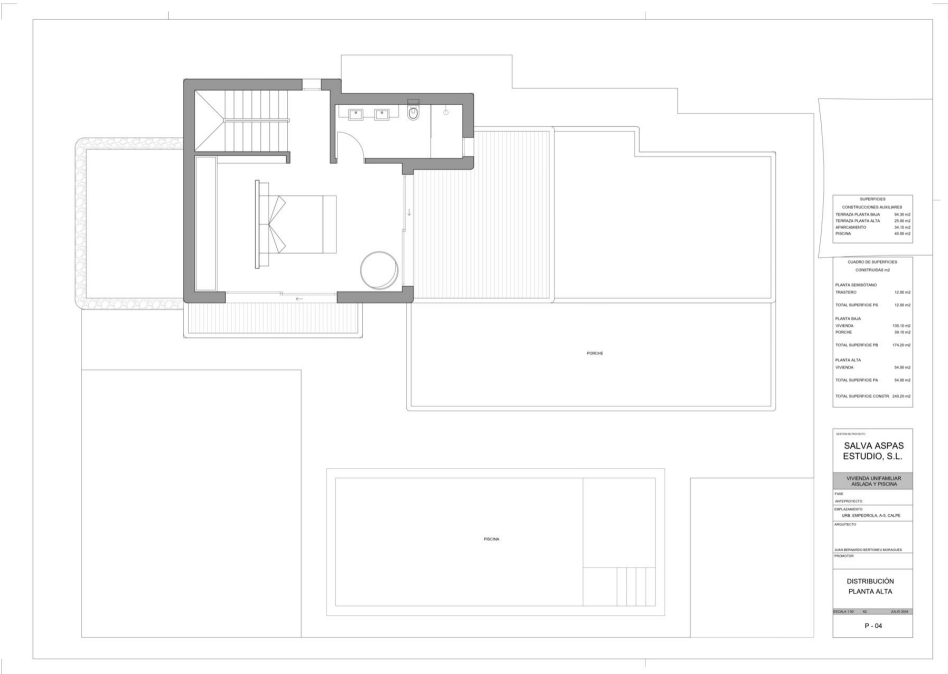

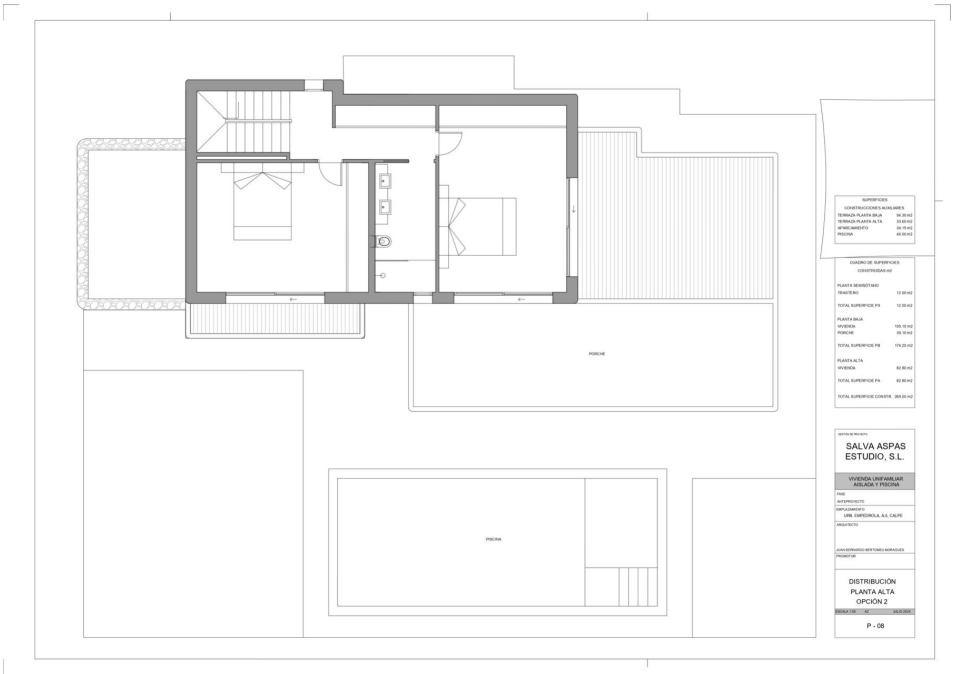

??????? ????????: NE1483V - 03710 Calpe

?? ???????

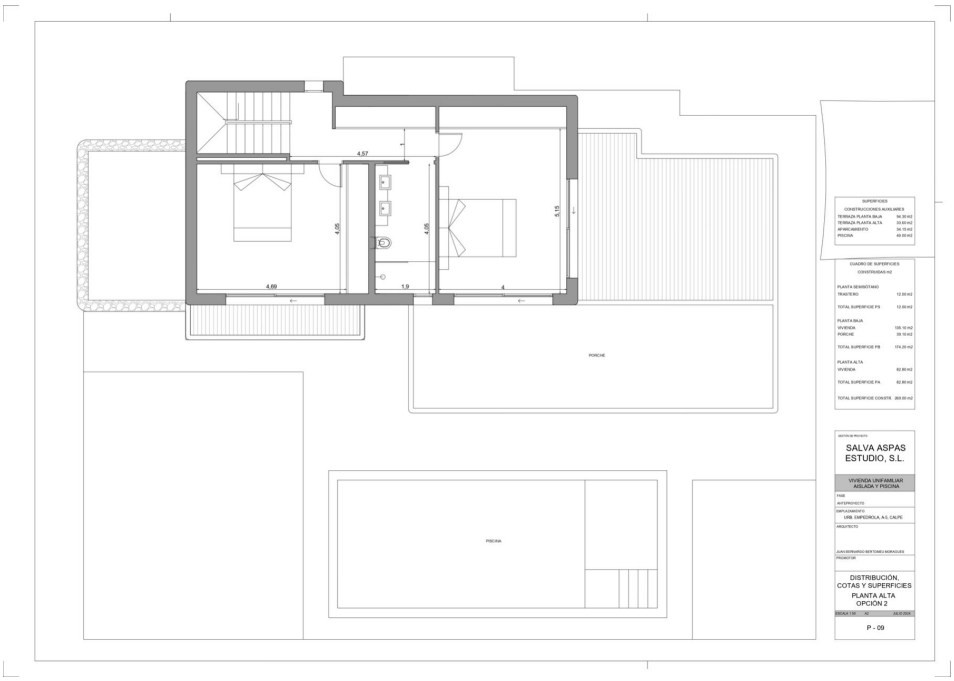

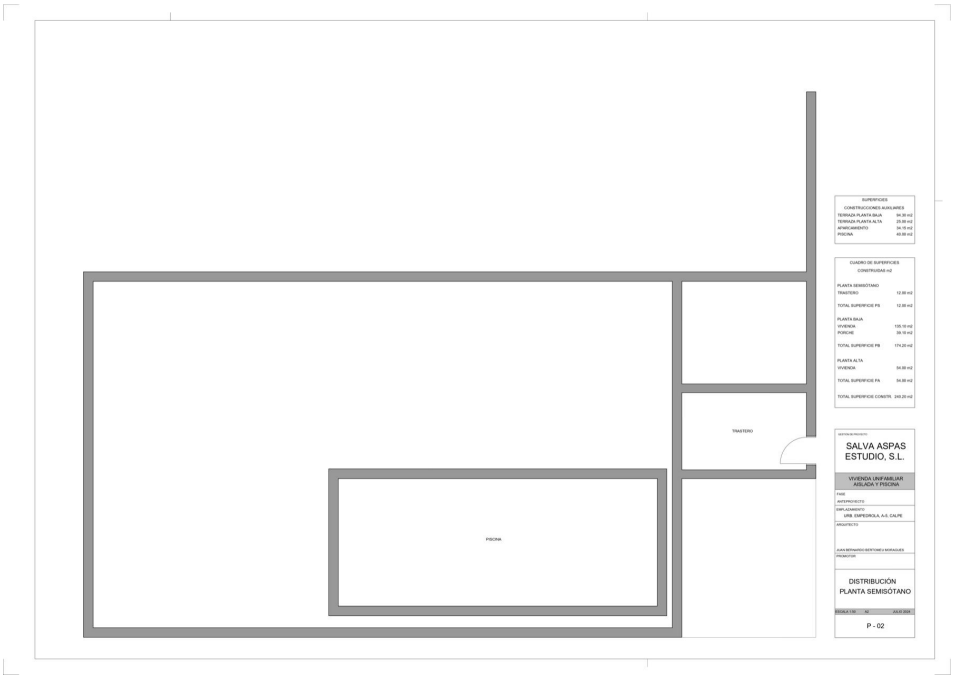

??????? ????????: NE1483V - 03710 Calpe

?? ???????

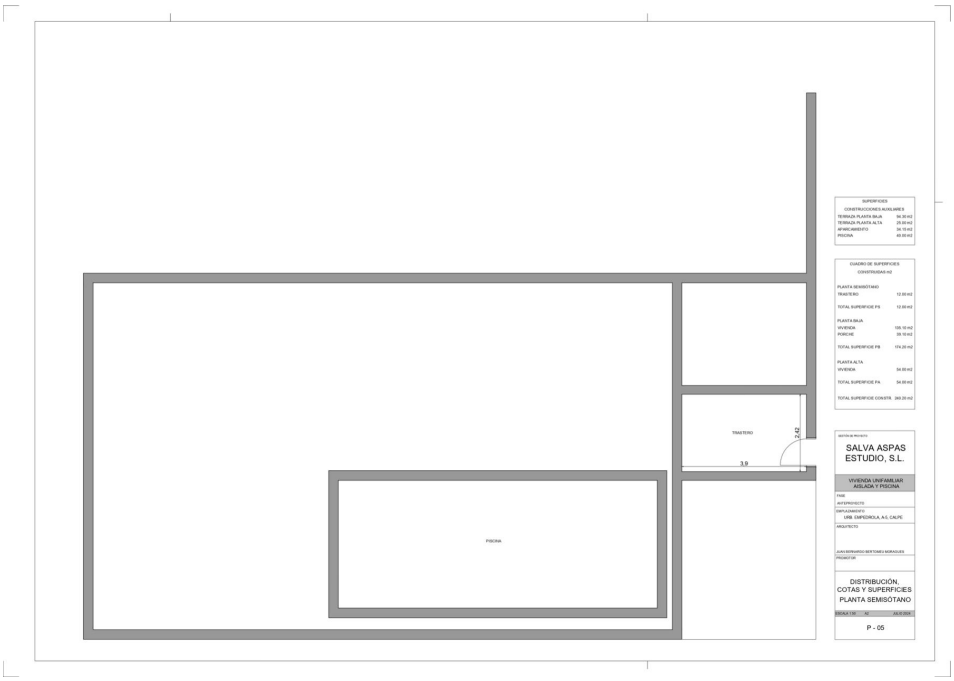

??????? ????????: NE1483V - 03710 Calpe

??? ????? ????????

Entdecken Sie Ihre Oase im IbizaStil in Calpe! Stellen Sie sich vor, Sie wachen jeden Tag mit einer atemberaubenden Neubauvilla auf, die die Essenz des Lebens auf Ibiza einfängt. Mit 176 m² eleganter Fläche auf einem großzügigen Grundstück von 1000 m² ist diese Villa mehr als nur ein Zuhause es ist ein Refugium, in dem Luxus auf Ruhe trifft. Stellen Sie sich vor, Sie genießen einen atemberaubenden Panoramablick auf das glitzernde Mittelmeer und die majestätischen Berge. Nippen Sie Ihren Morgenkaffee auf Ihrer geräumigen Terrasse und sonnen Sie sich in der Wärme der Sonne und der sanften Brise, die durch die Palmen flüstert. Diese Villa verfügt über vier wunderschön eingerichtete Schlafzimmer mit der Möglichkeit, ein fünftes zu schaffen, so dass Familie und Freunde viel Platz haben, um sich Ihnen in diesem Stück Paradies anzuschließen. Die drei modernen Badezimmer bieten die perfekte Mischung aus Stil und Komfort und ermöglichen es Ihnen, sich nach einem Tag voller Erkundung der lebendigen lokalen Kultur oder zum Entspannen an Ihrem privaten Pool zu entspannen. Die offene Küche lädt Sie ein, köstliche Mahlzeiten zu kreieren und lebhafte Gespräche zu führen. Hochwertige Oberflächen in der gesamten Villa unterstreichen ihren Charme und ihre Eleganz und machen sie zum perfekten Rückzugsort zum Entspannen und Unterhalten. Mit Klimaanlage, um Sie an sonnenverwöhnten Tagen kühl zu halten, verkörpert diese Villa den idealen mediterranen Lebensstil. Lassen Sie sich diese Gelegenheit nicht entgehen Ihr Traumhaus erwartet Sie in Calpe! Kontaktieren Sie uns bei Von Poll Costa Blanca noch heute und machen Sie den ersten Schritt zum Besitz dieser exquisiten Villa. Lebe das Leben, von dem du schon immer geträumt hast!

??????? ????????: NE1483V - 03710 Calpe

??????????? ????????????

??? ??????????? ??????????, ????????????? ?? ??? ???????? ??????????? ???:

Yohanne Pezham Goergens & Nicolai Jensen

Carrer Benidorm, 2 ????? ???????
E-Mail: calpe@von-poll.com

To Disclaimer of von Poll Immobilien GmbH

www.von-poll.com