Finestrat

Luxusvilla mit Meerblick

??????? ????????: NE1235V

???? ??????: 765.000 EUR • ?????????: ca. 225 m^2 • ???????: 3

??????? ????????: NE1235V - Finestrat

- ?? ??? ?????
- ?? ???????
- ?????????? ????????
- ??? ????? ????????
- ?????????? ????????????

??????? ????????: NE1235V - Finestrat

?? ??? ?????

??????? ????????	NE1235V
?????????	ca. 225 m²
???????	3
????????? ??? ????????	3
????????	4

???? ??????	765.000 EUR
?????	????
??????	??????

??????? ????????: NE1235V - Finestrat

??????????? ????????

????????????? ?????????	0.00
?????? ?????????? ?????????	0.00 kWh/m²a

??????? ????????: NE1235V - Finestrat

?? ???????

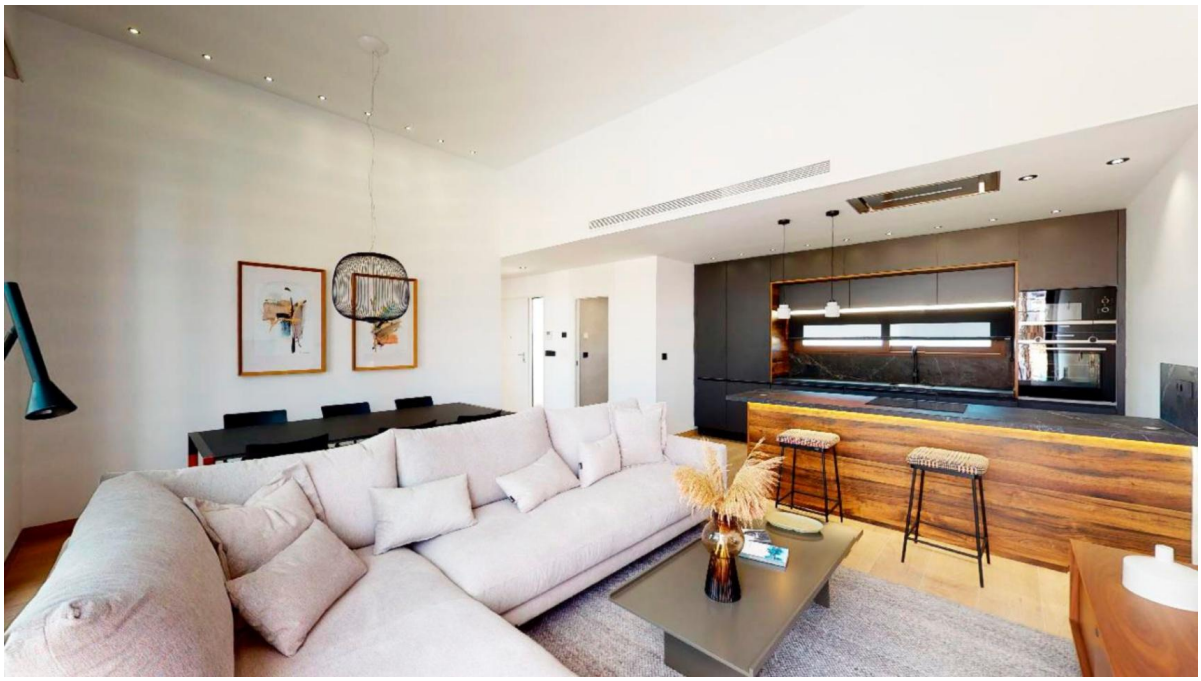

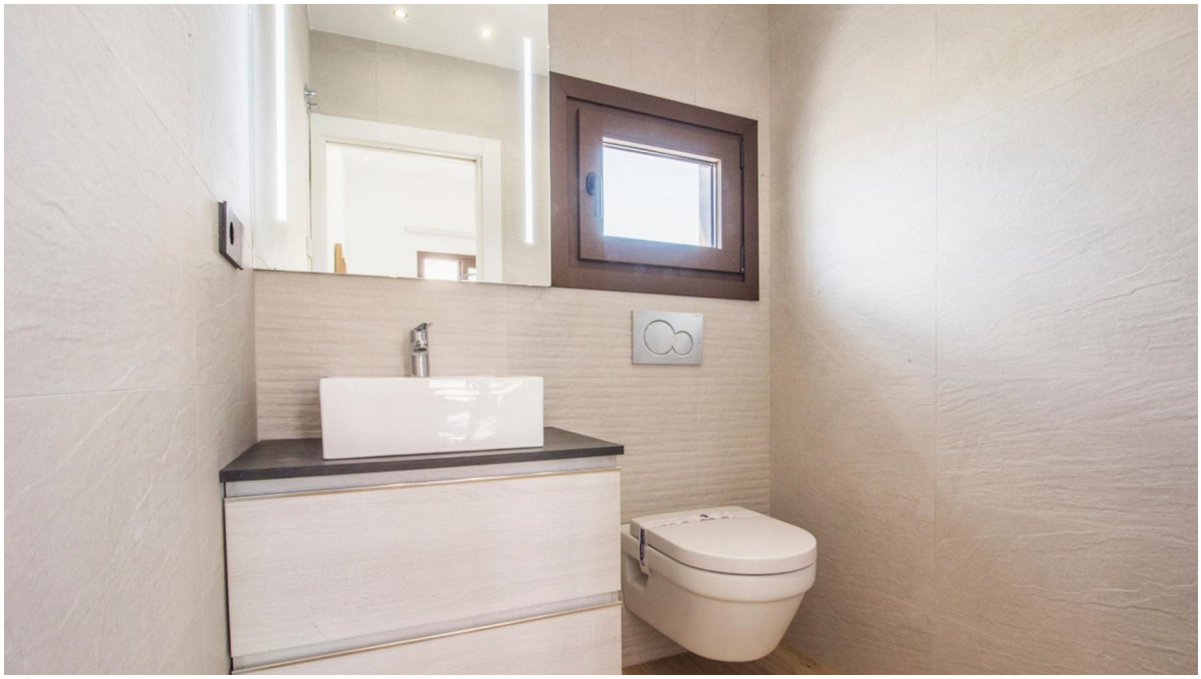

??????? ????????: NE1235V - Finestrat

?? ???????

??????? ????????: NE1235V - Finestrat

?? ???????

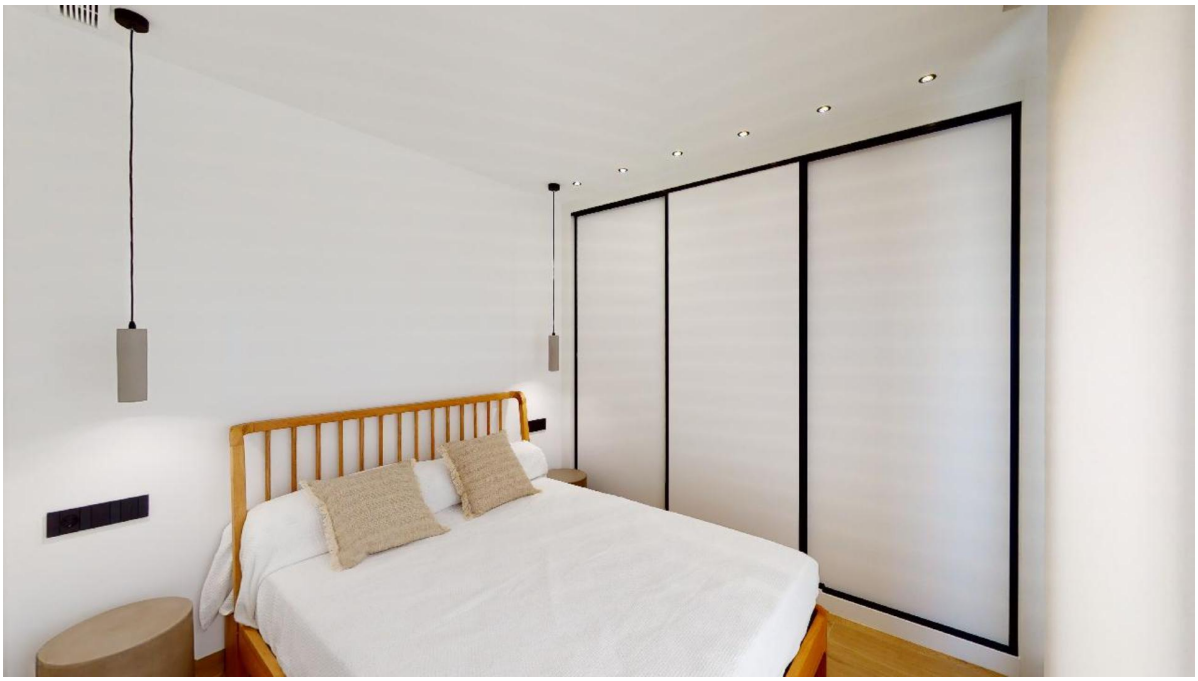

??????? ????????: NE1235V - Finestrat

?? ???????

??????? ????????: NE1235V - Finestrat

?? ???????

??????? ????????: NE1235V - Finestrat

?? ???????

??????? ????????: NE1235V - Finestrat

?? ???????

??????? ????????: NE1235V - Finestrat

?? ???????

??????? ????????: NE1235V - Finestrat

??? ????? ????????

Charakteristisch:Bei dieser Luxusvilla dreht sich alles um den atemberaubenden Blick auf das Mittelmeer. Sie werden sich in die herrliche Landschaft verlieben. Funktionen:Diese Villa verfügt über beeindruckende Ausstattungsmerkmale, darunter: Sicherheit und Gemeinschaftsbereiche: Das Resort bietet einen 24StundenSicherheitsdienst und geräumige Gemeinschaftsräume mit einem Swimmingpool und Entspannungsbereichen. Sein modernes Design lädt dazu ein, Zeit mit Familie und Freunden zu verbringen.Ausstattung: Die Villa ist 225 m2 groß und verfügt über 3 Schlafzimmer, 3 Badezimmer, mehrere Solarien, einen privaten Pool und einen Keller. Es befindet sich auf einem Grundstück von ca. 595m2, perfekt, um das wunderbare Klima der Costa Blanca in einer ruhigen Umgebung zu genießen.Erstklassige Lage: Die Villa befindet sich in Finestrat und bietet einen privilegierten Blick auf das Mittelmeer und die Berge. In der Nähe finden Sie ein Einkaufszentrum, mehrere Supermärkte und schöne Sandstrände, die nur 10 Minuten entfernt sind. Küstenstädte wie Albir und Altea bieten großartige kulturelle und kulinarische Erlebnisse.Erreichbarkeit: Die Villa liegt 30 Minuten vom internationalen Flughafen Alicante und dem Hochgeschwindigkeitsbahnhof entfernt.Voraussichtliche Lieferung: Sie können damit rechnen, innerhalb von 18 bis 24 Monaten einzuziehen, so dass Sie Ihr Traumhaus ziemlich bald genießen können. Fläche: 40 Minuten zum Alicante Aeroport Einkaufszentrum und Outlets 5 MinutenStrand von Benidorm 14 Minuten FahrtRestaurants 10 MinutenAutobahn 4 MinutenAltea 15 Minuten Provisionsfrei für Käufer! Von Poll Costa Blanca Mannschaft

??????? ????????: NE1235V - Finestrat

??????????? ?????????????

??? ??????????? ???????????, ????????????? ?? ??? ???????? ??????????? ???:

Yohanne Pezham Goergens & Nicolai Jensen

Carrer Benidorm, 2 ????? ???????
E-Mail: calpe@von-poll.com

To Disclaimer of von Poll Immobilien GmbH

www.von-poll.com