Palma – Palma

Moderne Erdgeschoss-Wohnung in Santa Catalina

??????? ????????: 1960

???? ??????: 395.000 EUR • ?????????: ca. 80,51 m^2 • ???????: 3

??????? ????????: 1960 - 07013 Palma – Palma

- ?? ??? ?????
- ?? ???????
- ?????? ????????
- ??? ????? ????????
- ??????????? ??? ???????
- ??? ??? ??? ?????????
- ?????????? ????????????

??????? ????????: 1960 - 07013 Palma – Palma

?? ??? ?????

??????? ????????	1960
?????????	ca. 80,51 m²
?????????? ???	??????? ?? ?? ???????
???????	3
????????? ??? ????????	2
????????	1
???? ??????????	2019

???? ??????	395.000 EUR
??????????	
??????? ??????????	??????
?????????????????? ?????	ca. 80 m²
??????	???????, ????????????? ???????

??????? ????????: 1960 - 07013 Palma – Palma

?? ???????

??????? ????????: 1960 - 07013 Palma – Palma

?? ???????

??????? ????????: 1960 - 07013 Palma – Palma

?? ???????

??????? ????????: 1960 - 07013 Palma – Palma

?? ???????

??????? ????????: 1960 - 07013 Palma – Palma

?? ???????

??????? ????????: 1960 - 07013 Palma – Palma

?? ???????

??????? ????????: 1960 - 07013 Palma – Palma

??????

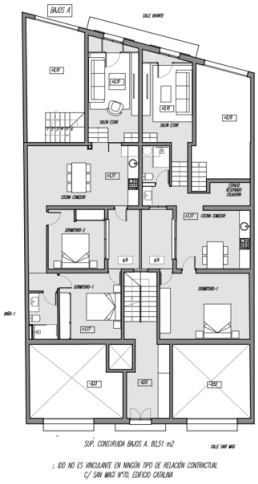

???? ? ?????? ??? ????? ?? ???????. ?? ??????? ??? ??????? ??? ??? ??????. ??? ??
???? ????, ??? ???????? ?? ?????????? ??? ???????? ??? ??????????.

??????? ????????: 1960 - 07013 Palma – Palma

??? ????? ????????

Moderne, neu renovierte Erdgeschosswohnung in Santa Catalina, einem charmanten traditionellen Viertel in Palma de Mallorca. Diese Eigenschaft hat etwa 66 m2 verteilt auf 2 Schlafzimmer, eine voll ausgestattete offene Küche, Waschküche, gemütliches Wohn-Esszimmer, ein Badezimmer und eine kleine Terrasse. Ausgestattet mit doppelt verglasten Fenstern und einer Klimaanlage, bietet diese Wohnung Komfort und Energieeffizienz. Es kommt mit einer voll ausgestatteten Küche mit hochwertigen Geräten ausgestattet. Darüber hinaus verfügt das Gebäude über einen Aufzug für zusätzlichen Komfort. Diese Wohnung hat eine Energiebewertung von G.

??????? ????????: 1960 - 07013 Palma – Palma

????????????? ??? ???????

Bebaute Fläche: 80,51 m2
Schlafräume: 2
Bäder: 1
Separate Küche.
Kleine Terrasse.
Einbauschränke.
Baujahr: 2019

??????? ????????: 1960 - 07013 Palma – Palma

??? ??? ??? ??????????

Das Hotel liegt in der Nähe der Stadtteile Son Espanyolet und Son Armadams und nur wenige Gehminuten vom beliebten Markt von Santa Catalina entfernt, wo Sie frische und authentische Produkte aus der mallorquinischen Region kaufen können.

??????? ????????: 1960 - 07013 Palma – Palma

??????????? ?????????????

??? ??????????? ??????????, ????????????? ?? ??? ???????? ??????????? ???:

Susanne Schüssler

Avenida Paguera 16 ???????? - Paguera
E-Mail: paguera@von-poll.com

To Disclaimer of von Poll Immobilien GmbH

www.von-poll.com