Budapest – XII. kerület

#B05 Genießen Sie den luxuriösen Komfort der Großstadt und gleichzeitig die Ruhe der Bergnatur.

??????? ????????: HU24439482

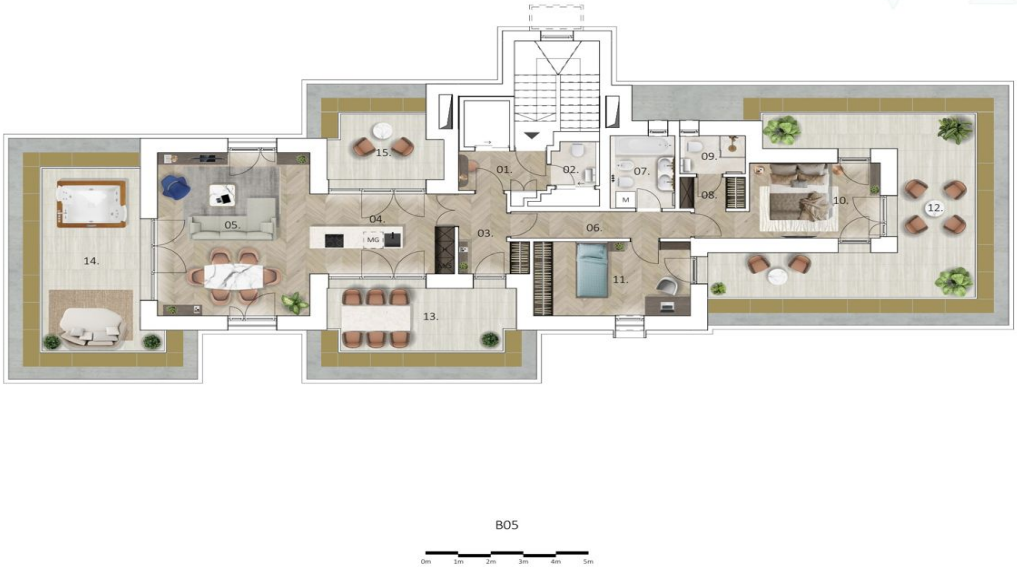

???? ??????: 1.470.000 EUR • ?????????: ca. 97,26 m^2 • ???????: 3

??????? ????????: HU24439482 - 1121 Budapest – XII. kerület

- ?? ??? ?????
- ?? ???????
- ??? ????? ????????
- ?????????? ????????????

??????? ????????: HU24439482 - 1121 Budapest – XII. kerület

?? ??? ?????

??????? ????????	HU24439482
?????????	ca. 97,26 m²
???????	3
????????? ??? ????????	2
????????	2

???? ??????	1.470.000 EUR
??????????	??????

??????? ????????: HU24439482 - 1121 Budapest – XII. kerület

?? ???????

??????? ????????: HU24439482 - 1121 Budapest – XII. kerület

?? ???????

??????? ????????: HU24439482 - 1121 Budapest – XII. kerület

?? ???????

??????? ????????: HU24439482 - 1121 Budapest – XII. kerület

?? ???????

??????? ????????: HU24439482 - 1121 Budapest – XII. kerület

?? ???????

??????? ????????: HU24439482 - 1121 Budapest – XII. kerület

?? ???????

??????? ????????: HU24439482 - 1121 Budapest – XII. kerület

?? ???????

??????? ????????: HU24439482 - 1121 Budapest – XII. kerület

?? ???????

??????? ????????: HU24439482 - 1121 Budapest – XII. kerület

?? ???????

??????? ????????: HU24439482 - 1121 Budapest – XII. kerület

?? ???????

??????? ????????: HU24439482 - 1121 Budapest – XII. kerület

?? ???????

??????? ????????: HU24439482 - 1121 Budapest – XII. kerület

?? ???????

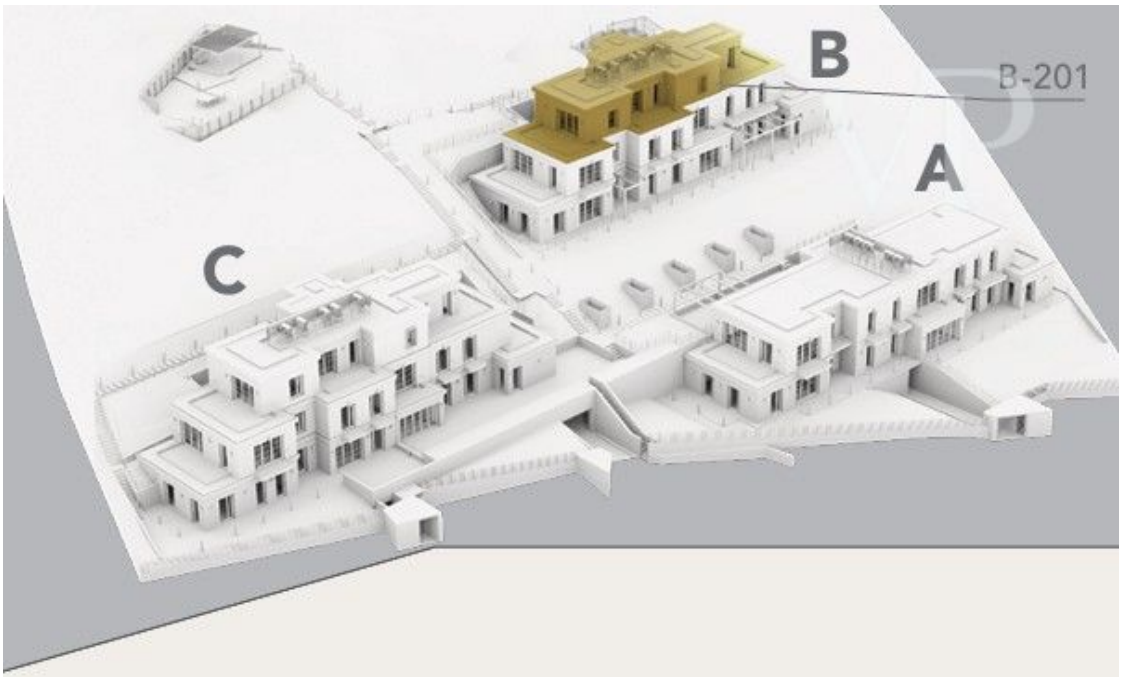

??????? ????????: HU24439482 - 1121 Budapest – XII. kerület

??? ????? ????????

Csillagvölgyi Premium Residenz, Budapest. Genießen Sie den luxuriösen Komfort der Großstadt und gleichzeitig die Ruhe der Bergnatur. Die 14 Luxuswohnungen werden in einer der grünsten Gegenden von Budapest gebaut. Die Wohnungen bieten Komfort, Schönheit und Inspiration für das tägliche Leben. Unser exklusives Projekt ist nicht nur ein Versprechen für hohe Lebensqualität, sondern auch eine wahre Zuflucht vor dem Lärm der Stadt. Die Csillagvölgyi Premium Residence besteht aus 3 dreistöckigen Wohneinheiten, die sich über ein fast 1 Hektar großes Grundstück erstrecken. Diese Penthouse-Wohnung mit 2 Schlafzimmern ist ein wahrhaft einzigartiges Erlebnis! Sie bietet eine perfekte Harmonie von Luxus und Modernität, während sie ihren Bewohnern die Nähe zur Natur bietet. Sie bietet sowohl einen außergewöhnlichen städtischen als auch einen natürlichen Panoramablick. Durch die großen Fenster und Schiebetüren können die Lichter der Stadt bei Nacht eine besondere Atmosphäre schaffen, die sogar an eine private Dachbar erinnern kann. Darüber hinaus ist es ein wahrhaft luxuriöses Erlebnis, im Sonnenuntergang oder unter dem Sternenhimmel im Jacuzzi auf der Terrasse zu sitzen. Jede Wohnung verfügt über eine eigene Luft-Wasser-Wärmepumpe zum Kühlen und Heizen. Die Wohnungen sind mit Fußbodenheizung und Deckenkühlung/Heizung ausgestattet. Die Temperatur in jedem Raum ist individuell einstellbar. Darüber hinaus ist jede Wohnung mit einer eigenen Lüftungsanlage ausgestattet, die für eine energieeffiziente Frischluftzufuhr in den verschiedenen Räumen sorgt. All dies kann mit der SmartHome-Technologie für Energieeffizienz gesteuert werden. Alle Etagen sind über Aufzüge erreichbar. Für die Wohnungen können 2 Parkplätze und 1 Abstellraum in der Garage unter dem Gebäude erworben werden.

??????? ????????: HU24439482 - 1121 Budapest – XII. kerület

??????????? ????????????

??? ??????????? ??????????, ????????????? ?? ??? ???????? ??????????? ???:

VON POLL REAL ESTATE Budapest

Apor Vilmos tér 11 ??????????
E-Mail: hungary@von-poll.com

To Disclaimer of von Poll Immobilien GmbH

www.von-poll.com