Bad Kleinen

Hochwertige Wohnung - Seniorengerecht - Dachterrasse - Wellness- und Spabereich

??????? ????????: 24086016

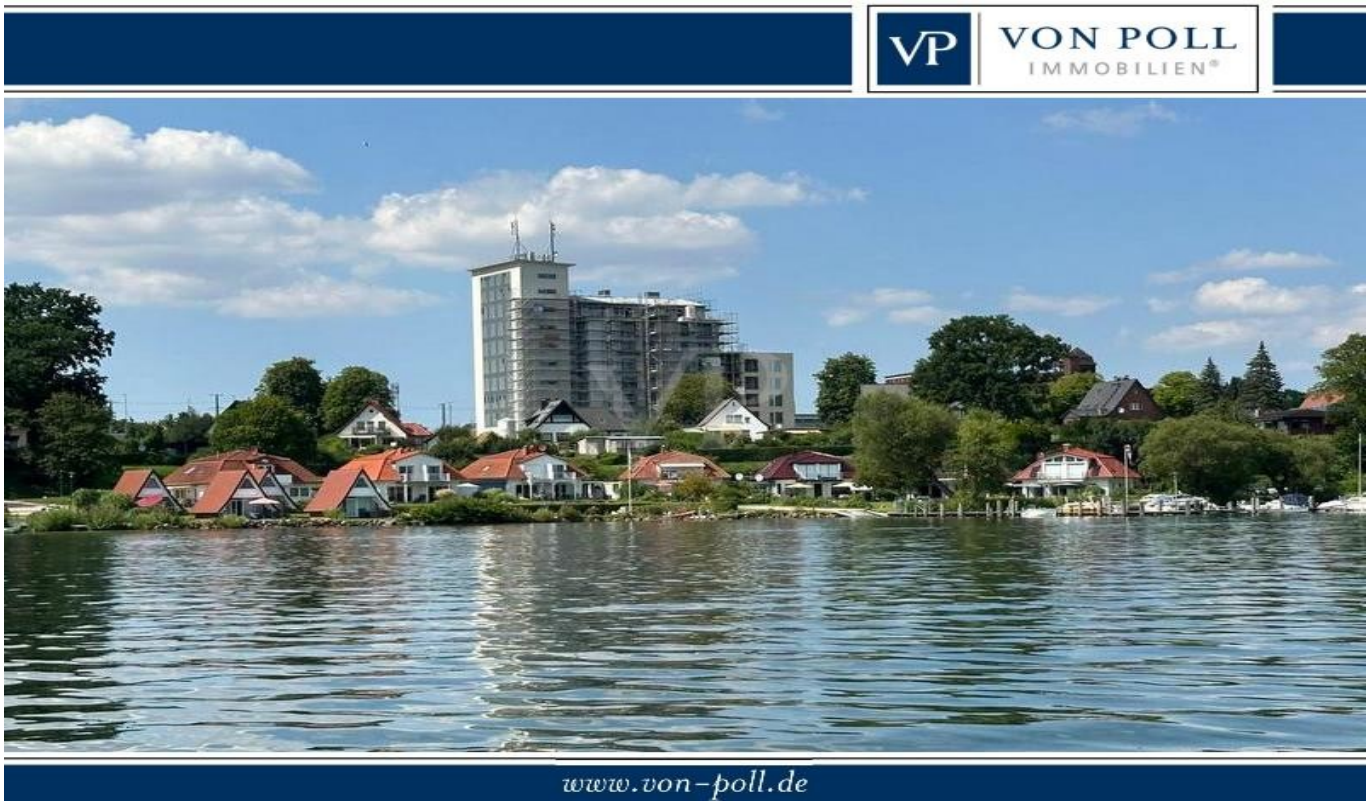

???? ????????: 1.426 EUR • ?????????: ca. 118,8 m^2 • ???????: 3

??????? ????????: 24086016 - 23996 Bad Kleinen

- ?? ??? ?????
- ?? ???????
- ?????????? ????????
- ?????? ????????
- ??? ????? ????????
- ??? ??? ??? ?????????
- ????? ??????????
- ?????????? ????????????

??????? ????????: 24086016 - 23996 Bad Kleinen

?? ??? ?????

??????? ????????	24086016
?????????	ca. 118,8 m²
???????	3
????????	2
???? ??????????	2024
????? ??????????	1 x ????????? ???????? ???????????

???? ????????	1.426 EUR
????????? ???????	297 EUR
??????? ??????????	??????
??????	???????, ??????, ??????, ????????????? ???????, ????????

??????? ????????: 24086016 - 23996 Bad Kleinen

??????????? ????????

????????? ?????????	???????? ????????	?????????????? ?????????	KEIN
???? ?????????	?????? ????????? ???? / ?????		

??????? ????????: 24086016 - 23996 Bad Kleinen

?? ???????

??????? ????????: 24086016 - 23996 Bad Kleinen

?? ???????

??????? ????????: 24086016 - 23996 Bad Kleinen

?? ???????

??????? ????????: 24086016 - 23996 Bad Kleinen

?? ???????

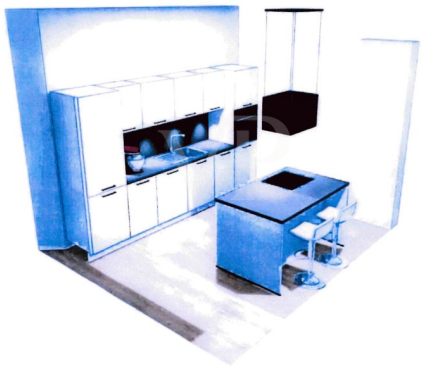

??????? ????????: 24086016 - 23996 Bad Kleinen

?? ???????

??????? ????????: 24086016 - 23996 Bad Kleinen

?? ???????

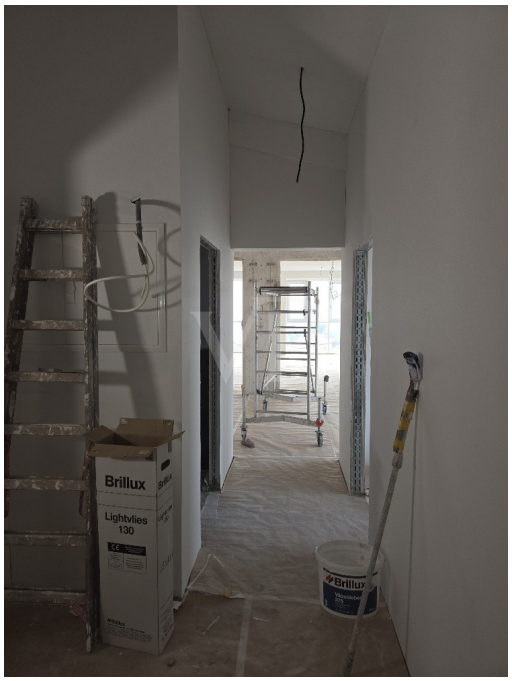

??????? ????????: 24086016 - 23996 Bad Kleinen

?? ???????

??????? ????????: 24086016 - 23996 Bad Kleinen

??????

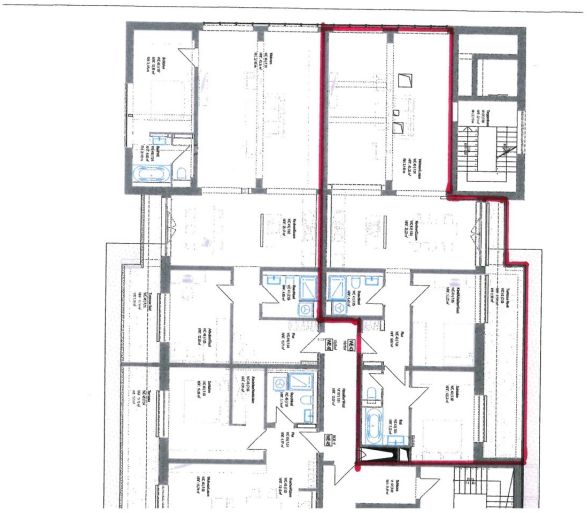

???? ? ?????? ??? ????? ?? ???????. ?? ??????? ??? ??????? ??? ??? ??????. ??? ??
???? ????, ??? ???????? ?? ?????????? ??? ???????? ??? ??????????.

??????? ????????: 24086016 - 23996 Bad Kleinen

??? ????? ????????

Auf dem Gelände des wohl größten Mühlenbetriebes Norddeutschlands wurde der Kornspeicher zu individuellen Wohnungen kernsaniert. Bezugsfertig zum 01.04.2025 kann man hier erholsam leben mit einem tollen Wellness- und Spabereich im Erdgeschoss. Die schön geschnittene Wohnung im 7. Obergeschoss hat drei Zimmer, wobei das ca. 43 m² große Wohnzimmer eine offene Verbindung zum Essbereich mit integrierter Einbauküche auf einer Größe von zusätzlich ca. 25 m² darstellt. Genießen Sie hier mit der Familie oder Freunden das gemeinsame Kochen in gemütlichen Stunden. Die große Dachterrasse von ca. 22 m² ist von zwei Zimmern und vom Essbereich zu betreten, was nochmals die Großzügigkeit der Wohnung unterstreicht. Vom Eingangsbereich rechtsseitig ist ein Zimmer der Wohnung inklusive eines Bades durch eine Tür separiert, so dass es eine kleine eigene Einheit bildet. Das zweite Badezimmer ist vom Flur erreichbar und keinem Zimmer angegliedert, liegt aber gegenüber vom dritten Zimmer. Ein Abstellraum zur Wohnung befindet sich im Untergeschoss des Hauses. Der Stellplatz im Parkhaus ist mit einer Miete von 50 €/Monat zusätzlich zu zahlen. Das Besondere für die sehr gute Wohnqualität ist der im Untergeschoss vorhandene Poolbereich mit Ruhezone sowie auch die Saunen. Die Wohnung liegt mit dem Terrassenblick zur Stadtseite. Die großen Panoramfenster im Wohnbereich haben dagegen eine Süd/Westausrichtung und geben einen tollen Blick auf den Schweriner See frei.

??????? ????????: 24086016 - 23996 Bad Kleinen

??? ??? ??? ??????????

Bad Kleinen ist eine Gemeinde im Landkreis Nordwestmecklenburg am Nordufer des Schweriner Sees, des viertgrößten Sees Deutschlands, etwa auf halbem Wege zwischen der Landeshauptstadt Schwerin und der Hansestadt Wismar mit einer Entfernung von jewels ca. 15 km. Der Ort gehört zur Metropolregion Hamburg. Durch den in Bad Kleinen befindlichen Bahnhof, haben Sie hier gute Fernverbindungen. Die Autobahnanbindungen an die A 20 sowie die A14 erreichen Sie in ca. 14 km, womit schnelle Verbindungen in alle Himmelsrichtungen gegeben sind. Für Kita, Schule, Ärzte, Einkauf und Freizeitgestaltung ist in Bad Kleinen sehr gut gesorgt.

??????? ????????: 24086016 - 23996 Bad Kleinen

????? ???????????

HAFTUNG: Wir weisen darauf hin, dass die von uns weitergegebenen Objektinformationen, Unterlagen, Pläne etc. vom Verkäufer bzw. Vermieter stammen. Eine Haftung für die Richtigkeit oder Vollständigkeit der Angaben übernehmen wir daher nicht. Es obliegt daher unseren Kunden, die darin enthaltenen Objektinformationen und Angaben auf ihre Richtigkeit hin zu überprüfen. Alle Immobilienangebote sind freibleibend und vorbehaltlich Irrtümer, Zwischenverkauf- und Vermietung oder sonstiger Zwischenverwertung. UNSER SERVICE FÜR SIE ALS EIGENTÜMER: Planen Sie den Verkauf oder die Vermietung Ihrer Immobilie, so ist es für Sie wichtig, deren Marktwert zu kennen. Lassen Sie kostenfrei und unverbindlich den aktuellen Wert Ihrer Immobilie professionell durch einen unserer Immobilienspezialisten einschätzen. Unser bundesweites und internationales Netzwerk ermöglicht es uns, Verkäufer bzw. Vermieter und Interessenten bestmöglich zusammenzuführen.

??????? ????????: 24086016 - 23996 Bad Kleinen

??????????? ????????????

??? ??????????? ??????????, ????????????? ?? ??? ???????? ??????????? ???:

Inis Krakow

Lübecker Straße 13 Schwerin
E-Mail: schwerin@von-poll.com

To Disclaimer of von Poll Immobilien GmbH

www.von-poll.com