Norden

Zentrales Baugrundstück mit Altbestand – Ihr Traumprojekt in Norden wartet

CODE DU BIEN: 24418091

PRIX D'ACHAT: 97.000 EUR • SUPERFICIE DU TERRAIN: 444 m²

CODE DU BIEN: 24418091 - 26506 Norden

- En un coup d'œil
- La propriété
- Une première impression
- Tout sur l'emplacement
- Contact

CODE DU BIEN: 24418091 - 26506 Norden

En un coup d'œil

CODE DU BIEN	24418091

Prix d'achat	97.000 EUR
Type d'objet	Plot
Commission pour le locataire	Käuferprovision beträgt 3,57 % (inkl. MwSt.) des beurkundeten Kaufpreises

CODE DU BIEN: 24418091 - 26506 Norden

La propriété

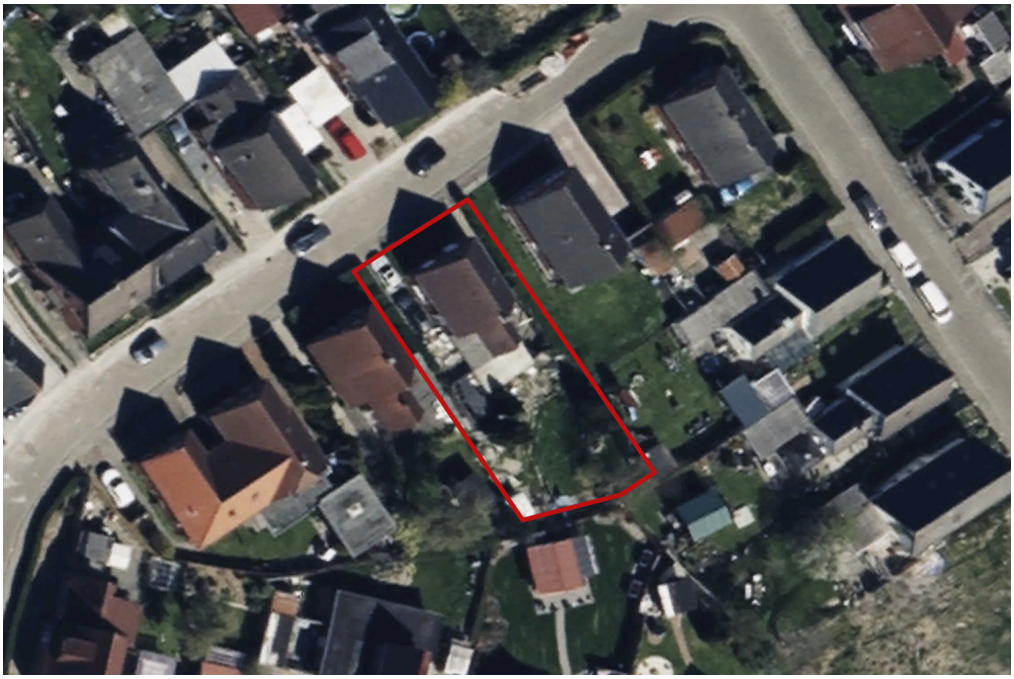

CODE DU BIEN: 24418091 - 26506 Norden

La propriété

CODE DU BIEN: 24418091 - 26506 Norden

Une première impression

Zum Verkauf steht ein 468 Quadratmeter großes Baugrundstück in zentraler Lage der Stadt Norden. Auf dem Grundstück befindet sich ein sanierungsbedürftiges Einfamilienhaus, das entweder renoviert oder abgerissen werden kann, um Platz für eine Neubebauung zu schaffen. Die Lage bietet Ihnen vielfältige Möglichkeiten zur Neugestaltung, sei es für den privaten oder investitionsorientierten Bau. Es liegt kein Bebauungsplan vor, sodass die Bebauung nach §34 BauGB erfolgt. Dies bedeutet, dass die zukünftige Bebauung sich an der Nachbarschaftsbebauung orientiert. Sowohl der Bau eines Einfamilienhauses als auch eines Doppelhauses ist möglich.

CODE DU BIEN: 24418091 - 26506 Norden

Tout sur l'emplacement

Als Kleinstadt direkt an der Nordsee ist Norden eine der beliebtesten Städte Ostfrieslands. Mehrere Einkaufsmöglichkeiten erreichen Sie fußläufig in wenigen Minuten. Auch die Norder Innenstadt mit Ihren historischen Gebäuden und der großen Auswahl an verschiedenen Geschäften erreichen Sie in kürzester Zeit. Norden verfügt zudem über verschiedene Schulen, Ärzte und ein eigenes Krankenhaus. Besonders attraktiv ist die Lage jedoch vor allem durch die Nähe zur Nordsee und den ostfriesischen Inseln Juist und Norderney. Diese erreichen Sie nach einer kurzen Überfahrt vom Fährhafen aus im Stadtteil Norddeich. Endlose Fahrradwege durch die idyllische Feldlandschaft und unendlicher Badespaß im kühlen Wasser der Nordsee sind nur wenige Beispiele für das große Freizeitangebot, welches die Region zu bieten hat.

CODE DU BIEN: 24418091 - 26506 Norden

Contact

Pour de plus amples informations, veuillez contacter votre personne de contact :

Nils Onken

Fockenbollwerkstraße 1 Aurich / Frise orientale
E-Mail: ostfriesland@von-poll.com

To Disclaimer of von Poll Immobilien GmbH

www.von-poll.com