Calpe

Luxusvillenprojekt in Calpe

CODE DU BIEN: NE1197V

PRIX D'ACHAT: 1.750.000 EUR • SURFACE HABITABLE: ca. 285 m^2 • PIÈCES: 4

CODE DU BIEN: NE1197V - Calpe

- En un coup d'œil
- La propriété
- Informations énergétiques
- Une première impression
- Contact

CODE DU BIEN: NE1197V - Calpe

En un coup d'œil

CODE DU BIEN	NE1197V
Surface habitable	ca. 285 m²
Pièces	4
Chambres à coucher	4
Salles de bains	4

Prix d'achat	1.750.000 EUR
Type de bien	Villa
Surface total	ca. 350 m²
Aménagement	Piscine

CODE DU BIEN: NE1197V - Calpe

Informations énergétiques

Certification énergétique	0.00
Consommation finale d'énergie	0.00 kWh/m²a

CODE DU BIEN: NE1197V - Calpe

La propriété

CODE DU BIEN: NE1197V - Calpe

La propriété

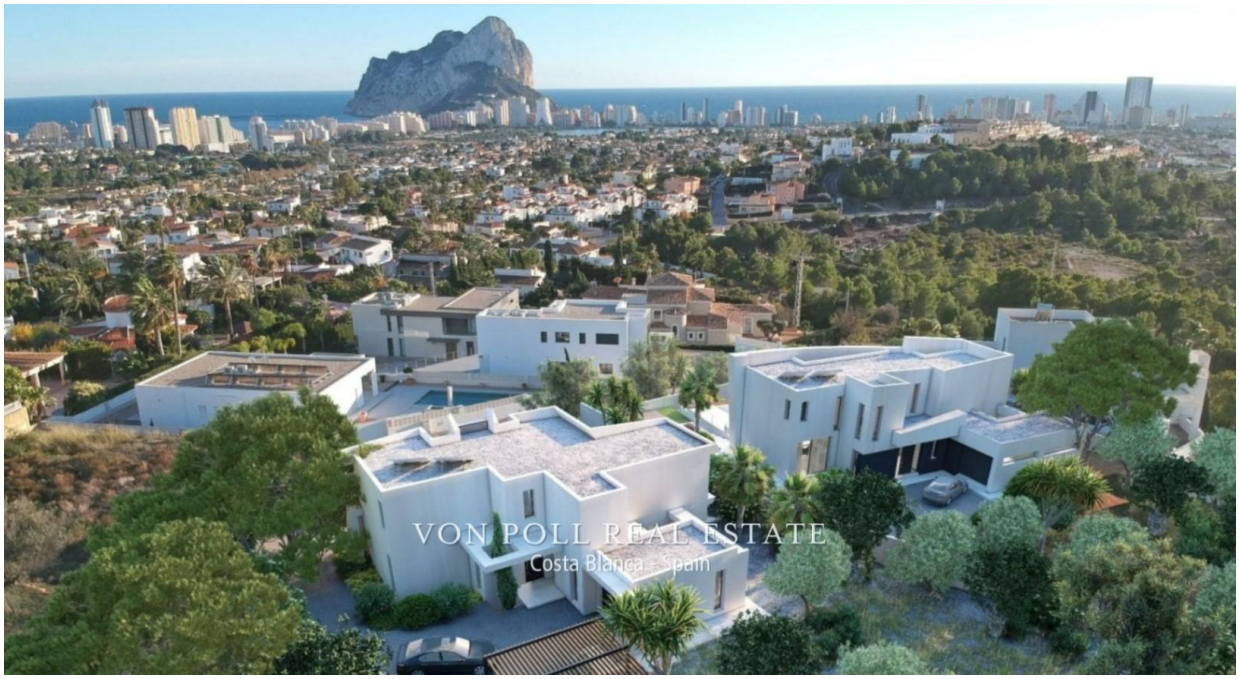

CODE DU BIEN: NE1197V - Calpe

La propriété

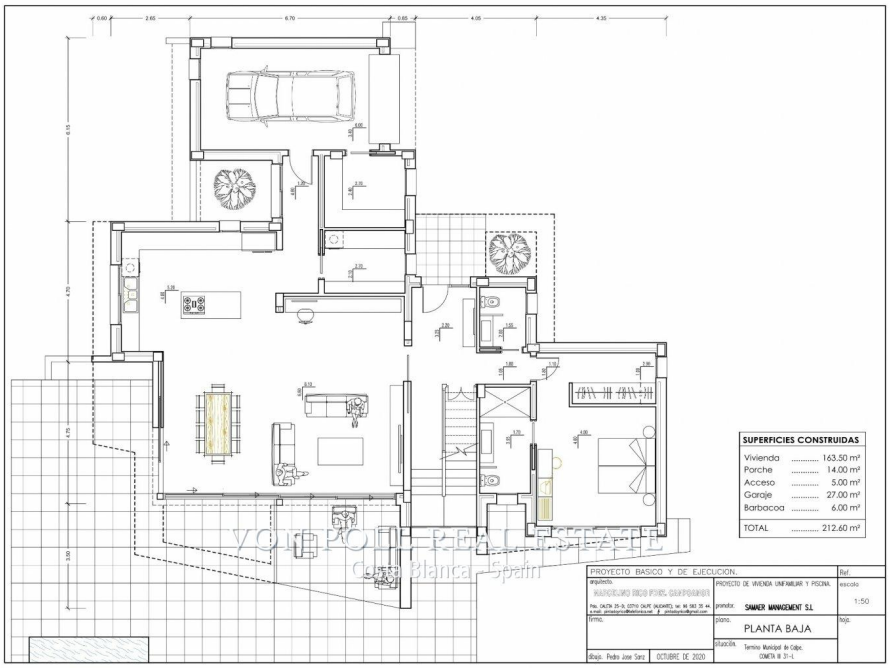

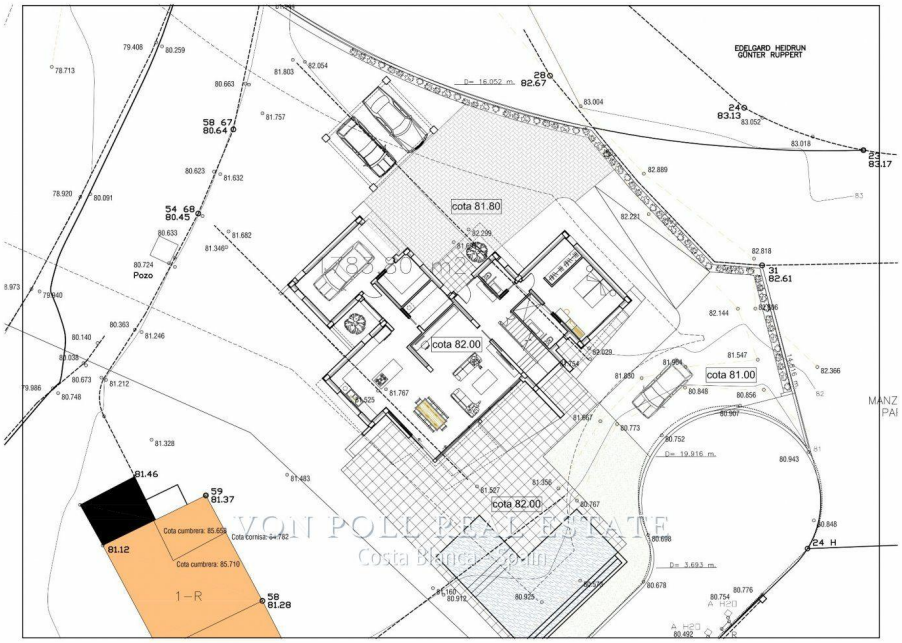

CODE DU BIEN: NE1197V - Calpe

La propriété

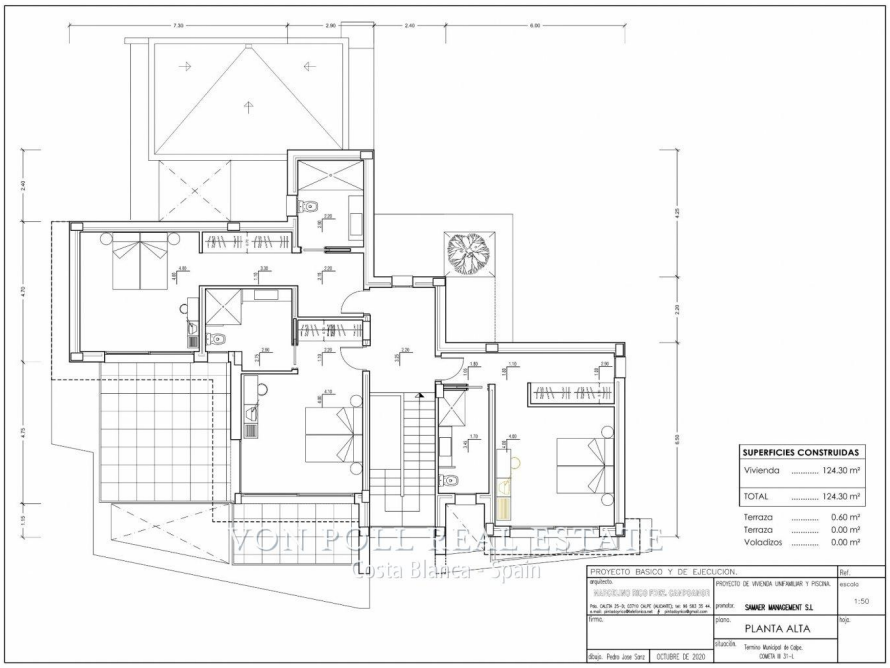

CODE DU BIEN: NE1197V - Calpe

Une première impression

Merkmale: Atemberaubender Panoramablick: Dieses wunderschöne Villenprojekt bietet einen fesselnden Panoramablick, umgeben von der Schönheit der Natur in einer ruhigen Wohngegend. Zweistöckiges Layout: Die Villa erstreckt sich über zwei Etagen und bietet einen idealen Lebensraum. Erdgeschoss: Offener Lebensraum: Das Hauptgeschoss, das über die Garage oder den Haupteingang zu erreichen ist, verfügt über ein helles Wohnzimmer, das nahtlos an eine voll ausgestattete Küche mit einer zentralen Kochinsel anschließt. Hauptschlafzimmer: Das Hauptschlafzimmer auf dieser Ebene verfügt über ein eigenes Bad und Einbauschränke. Sonnenterrasse mit Pool: Sowohl das Wohnzimmer als auch das Hauptschlafzimmer bieten direkten Zugang zu einer teilweise überdachten Sonnenterrasse mit einem herrlichen Swimmingpool. Hauswirtschaftsraum: Eine eigene Waschküche und eine Gästetoilette machen das tägliche Leben praktischer. Erster Stock: EnSuiteSchlafzimmer: Im ersten Stock befinden sich drei weitere Schlafzimmer, jedes mit eigenem Bad und Einbauschränken. Panoramablick: Von jedem Zimmer auf dieser Ebene bietet die Villa einen unglaublichen Panoramablick auf das Mittelmeer und schafft eine ruhige und beeindruckende Atmosphäre. Zusätzliche Merkmale: Moderne Annehmlichkeiten: Die Villa ist mit modernen Annehmlichkeiten ausgestattet, darunter eine Klimaanlage, eine Fußbodenheizung, ein Alarmsystem, eine Garage für ein Auto, ausreichend Stellplätze für mehrere Fahrzeuge sowie komplette Badezimmer und Küchen.Gebiet: Erstklassige Lage: Ideal gelegen, nur 5 Minuten vom Herzen von Calpe mit seinen schönen Sandstränden und malerischen Promenaden entfernt. Bequeme Erreichbarkeit: Ausgezeichnete Anbindung an den Flughafen Alicante, der nur 65 km entfernt ist.

CODE DU BIEN: NE1197V - Calpe

Contact

Pour de plus amples informations, veuillez contacter votre personne de contact :

Yohanne Pezham Goergens & Nicolai Jensen

Carrer Benidorm, 2 Costa Blanca
E-Mail: calpe@von-poll.com

To Disclaimer of von Poll Immobilien GmbH

www.von-poll.com