Altea

Villa mit unglaublichem Meerblick

CODE DU BIEN: NE1287V

PRIX D'ACHAT: 1.144.000 EUR • SURFACE HABITABLE: ca. 267 m^2 • PIÈCES: 5

CODE DU BIEN: NE1287V - Altea

- En un coup d'œil
- La propriété
- Informations énergétiques
- Une première impression
- Contact

CODE DU BIEN: NE1287V - Altea

En un coup d'œil

CODE DU BIEN	NE1287V
Surface habitable	ca. 267 m²
Pièces	5
Chambres à coucher	5
Salles de bains	6

Prix d'achat	1.144.000 EUR
Type de bien	Villa
Surface total	ca. 417 m²
Aménagement	Piscine

CODE DU BIEN: NE1287V - Altea

Informations énergétiques

Certification énergétique	0.00
Consommation finale d'énergie	0.00 kWh/m²a

CODE DU BIEN: NE1287V - Altea

La propriété

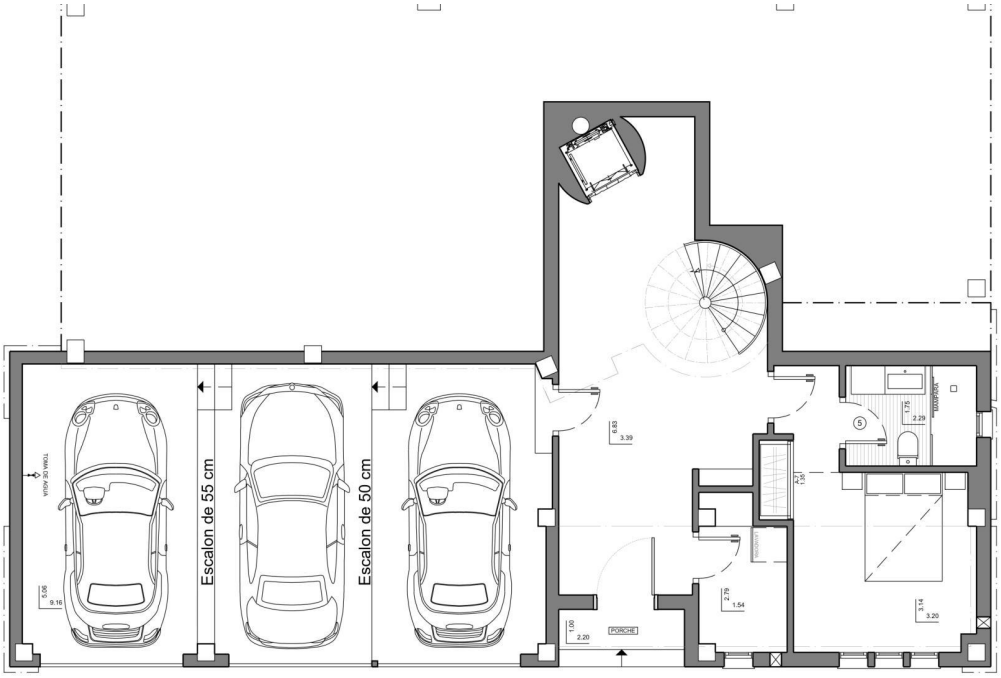

CODE DU BIEN: NE1287V - Altea

La propriété

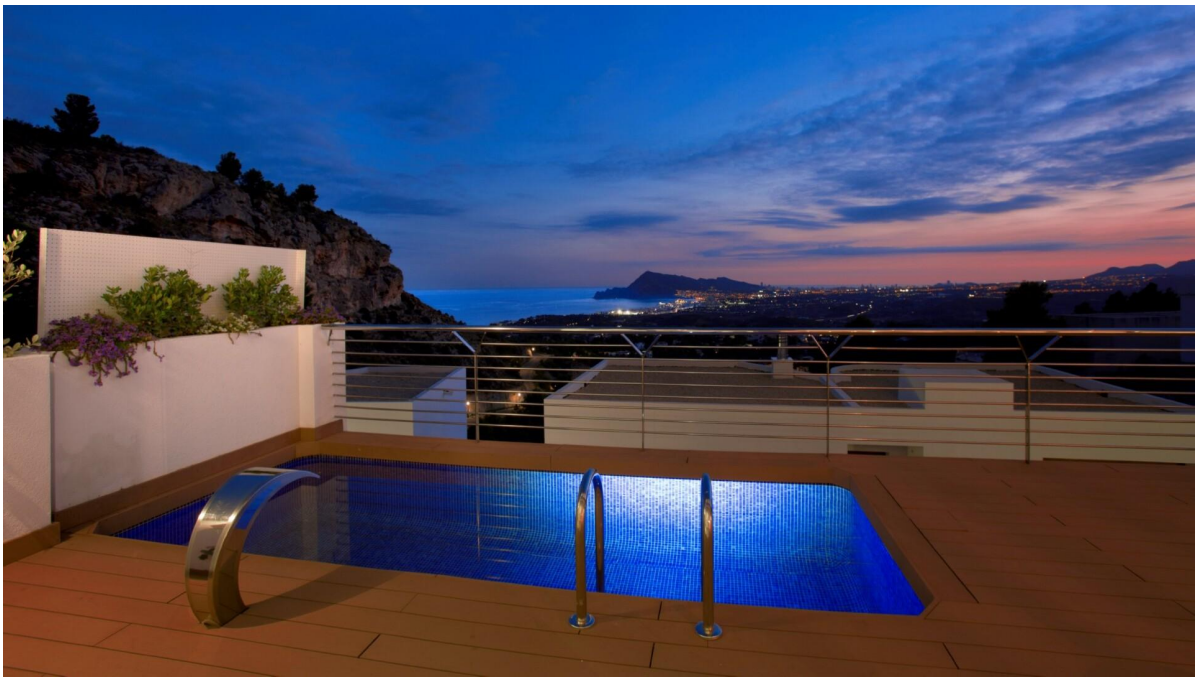

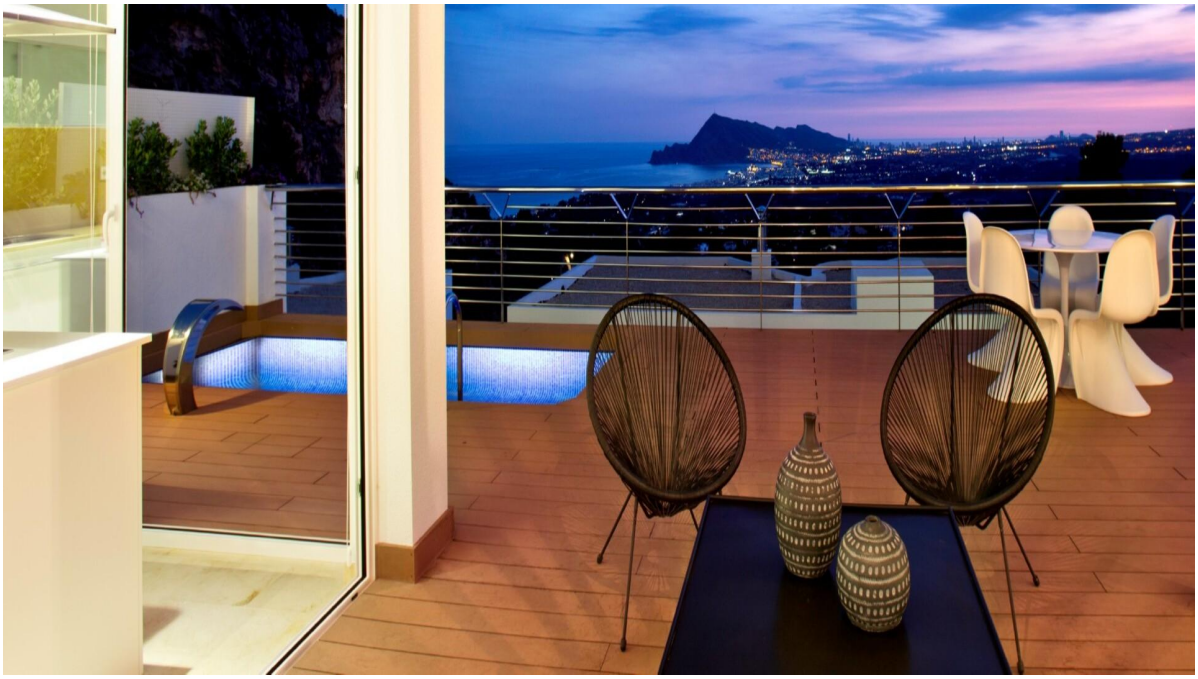

CODE DU BIEN: NE1287V - Altea

La propriété

CODE DU BIEN: NE1287V - Altea

La propriété

CODE DU BIEN: NE1287V - Altea

La propriété

CODE DU BIEN: NE1287V - Altea

Une première impression

Herzlich willkommen in dieser Villa, eingebettet in eine unglaublich natürliche Umgebung, die einen atemberaubenden Panoramablick auf das Mittelmeer und die Skyline von Benidorm bietet. Das Einfamilienhaus besticht durch seine avantgardistische Architektur und großzügige, lichtdurchflutete Innenräume. Es befindet sich in einer geschlossenen Wohnanlage an einem privilegierten Standort. Die Immobilie umfasst 5 Schlafzimmer, 6 Badezimmer, eine offene Küche, Wohn und Essbereiche, eine Terrasse, einen Swimmingpool, einen Grill, eine geschlossene Garage und sogar einen Aufzug. Ausstattung und Lage: Das Haus ist durchflutet von natürlichem Licht und beeindruckt mit seinen großzügigen Innenräumen. Es bietet nicht nur einen einzigartigen Blick, sondern auch eine direkte Anbindung an die Autobahn. Benidorm liegt in 10 km Entfernung, der Flughafen Alicante in 50 km und Valencia in 100 km. In der malerischen Küstenstadt Altea können Sie alle Annehmlichkeiten einer Großstadt nutzen und gleichzeitig den offenen Blick auf die Natur und das intensive Blau des Mittelmeers genießen. Die natürliche Umgebung schafft die perfekte Atmosphäre für einen Kurzurlaub, erholsamen Urlaub oder auch, warum nicht, um es zu Ihrem Zuhause zu machen. Sonstige Informationen: Die Entfernungen betragen wie folgt: Nächster Strand: 6 kmFlughafen Alicante: 50 kmEinkaufsmöglichkeiten: 3 kmRestaurants: 3 km Zögern Sie nicht länger und kontaktieren Sie uns noch heute! Für Käufer provisionsfrei! Ihr Team von Von Poll Costa Blanca. Wir sind immer persönlich für Sie vor Ort.

CODE DU BIEN: NE1287V - Altea

Contact

Pour de plus amples informations, veuillez contacter votre personne de contact :

Yohanne Pezham Goergens & Nicolai Jensen

Carrer Benidorm, 2 Costa Blanca
E-Mail: calpe@von-poll.com

To Disclaimer of von Poll Immobilien GmbH

www.von-poll.com