Siena

Superbe appartement au dernier étage avec terrasse panoramique et vue sur la cathédrale

CODE DU BIEN: IT244921068

PRIX D'ACHAT: 800.000 EUR • SURFACE HABITABLE: ca. 140 m^2 • PIÈCES: 8

CODE DU BIEN: IT244921068 - 53100 Siena

- En un coup d'œil
- La propriété
- Informations énergétiques
- Une première impression
- Contact

CODE DU BIEN: IT244921068 - 53100 Siena

En un coup d'œil

CODE DU BIEN	IT244921068
Surface habitable	ca. 140 m²
Pièces	8
Chambres à coucher	3
Salles de bains	3
Année de construction	1800

Prix d'achat	800.000 EUR
Type	Etage
Commission pour le locataire	Soumis à commission
Surface total	ca. 163 m²

CODE DU BIEN: IT244921068 - 53100 Siena

Informations énergétiques

Chauffage	Gaz naturel léger	Certification énergétique	Diagnostic énergétique
Certification énergétiquew valable jusqu'au	10.02.2034	Consommation d'énergie	77.50 kWh/m²a
Source d'alimentation	Alternatif	Classement énergétique	D

CODE DU BIEN: IT244921068 - 53100 Siena

La propriété

CODE DU BIEN: IT244921068 - 53100 Siena

La propriété

CODE DU BIEN: IT244921068 - 53100 Siena

La propriété

CODE DU BIEN: IT244921068 - 53100 Siena

La propriété

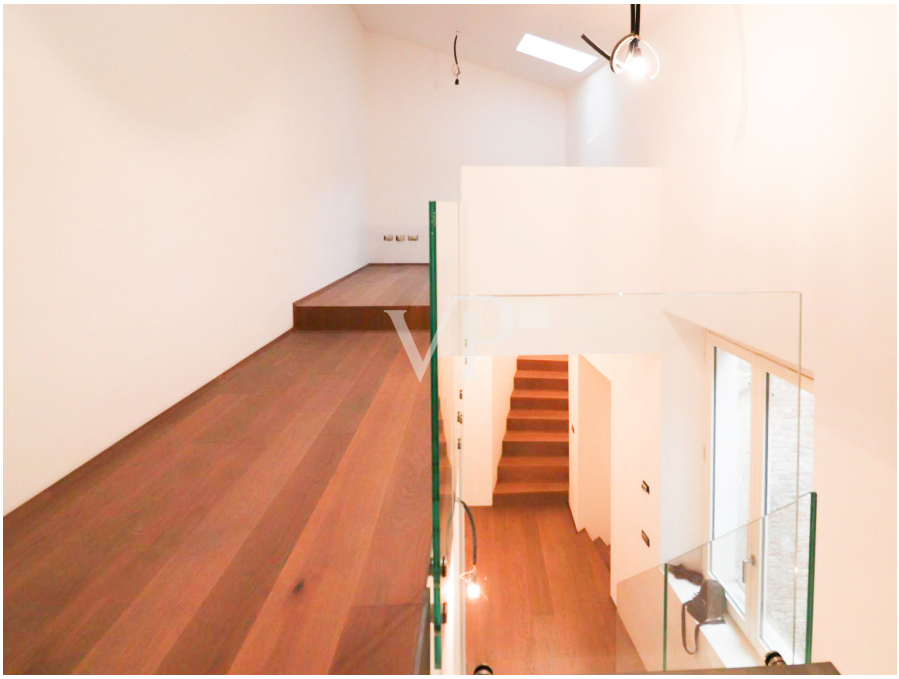

CODE DU BIEN: IT244921068 - 53100 Siena

La propriété

CODE DU BIEN: IT244921068 - 53100 Siena

La propriété

CODE DU BIEN: IT244921068 - 53100 Siena

La propriété

CODE DU BIEN: IT244921068 - 53100 Siena

Une première impression

Nous proposons à la vente un bel appartement au dernier étage d'un immeuble magnifiquement rénové avec ascenseur. Cette propriété est lumineuse, panoramique et offre une vue à couper le souffle sur le Duomo. L'appartement dispose d'une belle terrasse de 20 m² qui vous permet de profiter pleinement du panorama environnant et du charme de la ville. L'appartement se compose d'un hall d'entrée accueillant menant à une grande cuisine entièrement équipée. Le salon est spacieux et lumineux et dispose d'un accès direct à la terrasse, créant ainsi une connexion parfaite entre les espaces intérieurs et extérieurs. Il y a trois chambres à coucher et un bureau. L'appartement dispose également de trois salles de bains bien finies. Les installations de l'appartement sont neuves et conformes aux réglementations actuelles en matière d'économie d'énergie, offrant efficacité et économie dans la gestion des services publics. Il s'agit d'une opportunité à ne pas manquer pour ceux qui souhaitent vivre dans un environnement élégant et confortable au cœur de la ville avec une vue exceptionnelle sur le Duomo.

CODE DU BIEN: IT244921068 - 53100 Siena

Contact

Pour de plus amples informations, veuillez contacter votre personne de contact :

Christian Weissensteiner

Corso Italia 1 Milan
E-Mail: milano@von-poll.com

To Disclaimer of von Poll Immobilien GmbH

www.von-poll.com