Santa Margalida – Nord

Grundstück mit Projekt und Baugenehmigung für den Bau einer Villa mit Pool in Santa Margalida

CODE DU BIEN: ES255237

PRIX D'ACHAT: 690.000 EUR • SUPERFICIE DU TERRAIN: 26.500 m^2

CODE DU BIEN: ES255237 - 07450 Santa Margalida – Nord

- En un coup d'œil
- La propriété
- Une première impression
- Contact

CODE DU BIEN: ES255237 - 07450 Santa Margalida – Nord

En un coup d'œil

CODE DU BIEN	ES255237	Prix d'achat	690.000 EUR
		Type d'objet	Plot

CODE DU BIEN: ES255237 - 07450 Santa Margalida – Nord

La propriété

CODE DU BIEN: ES255237 - 07450 Santa Margalida – Nord

La propriété

CODE DU BIEN: ES255237 - 07450 Santa Margalida – Nord

La propriété

CODE DU BIEN: ES255237 - 07450 Santa Margalida – Nord

La propriété

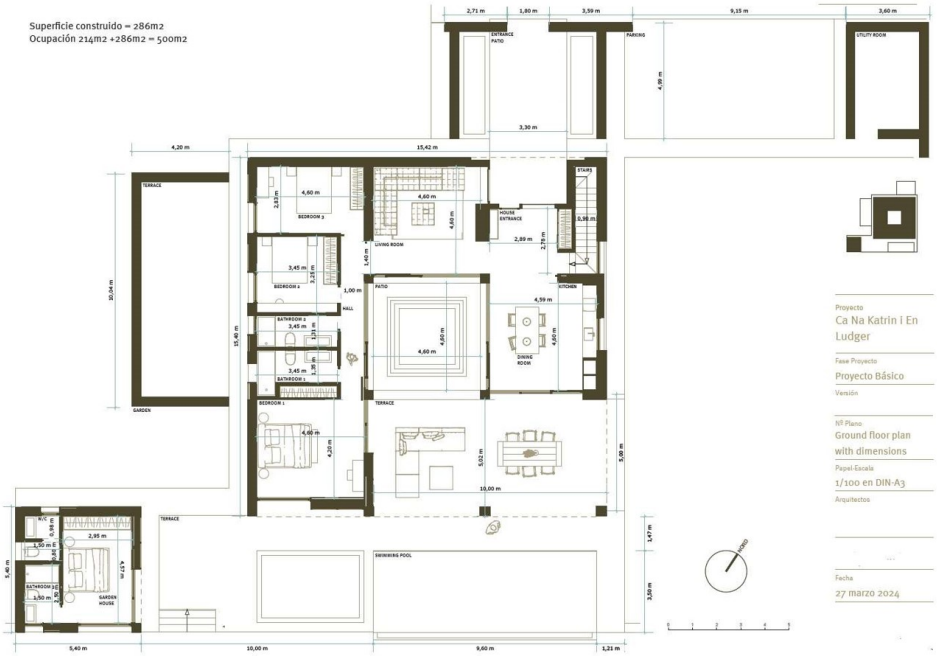

CODE DU BIEN: ES255237 - 07450 Santa Margalida – Nord

La propriété

CODE DU BIEN: ES255237 - 07450 Santa Margalida – Nord

La propriété

CODE DU BIEN: ES255237 - 07450 Santa Margalida – Nord

La propriété

CODE DU BIEN: ES255237 - 07450 Santa Margalida – Nord

La propriété

CODE DU BIEN: ES255237 - 07450 Santa Margalida – Nord

La propriété

CODE DU BIEN: ES255237 - 07450 Santa Margalida – Nord

Une première impression

Wunderschönes Grundstück mit einem Basisprojekt für den Bau eines großen Hauses mit Pool. Es liegt etwa 1,5 km außerhalb von Santa Margalida in der Gegend von Son Fullos, in der Nähe der Strände von Can Picafort, Playa de Muro und Son Serra de Marina. Die Lage bietet Ruhe, Frieden und fantastische Panoramablicke auf das Land und die umliegende Landschaft. Das große Grundstück von 26.500 m² verfügt über ein Basisprojekt für den Bau eines Hauses von ca. 286 m² mit Pool. Geplant ist eine komfortable Aufteilung auf einer Ebene mit drei Schlafzimmern, zwei Badezimmern, einer geräumigen und modernen Küche mit Essbereich, einem großen Wohnzimmer und einem hübschen Innenhof mit großen Fenstern, die dem Haus viel natürliches Licht verleihen. Außerdem gibt es eine großzügige Außenterrasse mit Essbereich, Grillzone und einem fantastischen Pool. Draußen, in der Nähe des Pools, wird ein schönes Gästehaus mit einem Schlafzimmer, einem Badezimmer und einem separaten WC für die Poolzone gebaut. Weitere hervorzuhebende Merkmale sind: Asphaltstraße mit einfachem Zugang, legaler Wasserbrunnen, Strom aus dem städtischen Netz ist auf dem Grundstück verfügbar. Ein autarkes Leben wäre dank des Brunnens und der Nutzung von Solarenergie möglich. Kontaktieren Sie uns für weitere Informationen oder um einen Termin zu vereinbaren.

CODE DU BIEN: ES255237 - 07450 Santa Margalida – Nord

Contact

Pour de plus amples informations, veuillez contacter votre personne de contact :

Christian W. Czarnetzki

C./Cecilio Metelo 67 Majorque - Pollensa
E-Mail: pollensa@von-poll.com

To Disclaimer of von Poll Immobilien GmbH

www.von-poll.com