Luxembourg-Limpertsberg

Penthouse 2 chambres à vendre à Limpertsberg

CODE DU BIEN: LU241953691

PRIX D'ACHAT: 995.000 EUR • SURFACE HABITABLE: ca. 75,28 m^2

CODE DU BIEN: LU241953691 - L-2311 Luxembourg-Limpertsberg

- En un coup d'œil
- La propriété
- Informations énergétiques
- Plans d'étage
- Une première impression
- Plus d'informations
- Contact

CODE DU BIEN: LU241953691 - L-2311 Luxembourg-Limpertsberg

En un coup d'œil

CODE DU BIEN	LU241953691
Surface habitable	ca. 75,28 m²
Type de toiture	Toit à la Mansart
Etage	4
Chambres à coucher	2
Salles de bains	1
Place de stationnement	1 x Parking souterrain, 85000 EUR (Vente)

Prix d'achat	995.000 EUR
Type	Attique
État de la propriété	Bon état
Technique de construction	massif
Aménagement	Terrasse, WC invités

CODE DU BIEN: LU241953691 - L-2311 Luxembourg-Limpertsberg

Informations énergétiques

Source d'alimentation	Gaz
Informations énergétiques	Lors de la création du document, son diagnostic de performance énergétique n'était pas encore disponible.

CODE DU BIEN: LU241953691 - L-2311 Luxembourg-Limpertsberg

La propriété

CODE DU BIEN: LU241953691 - L-2311 Luxembourg-Limpertsberg

La propriété

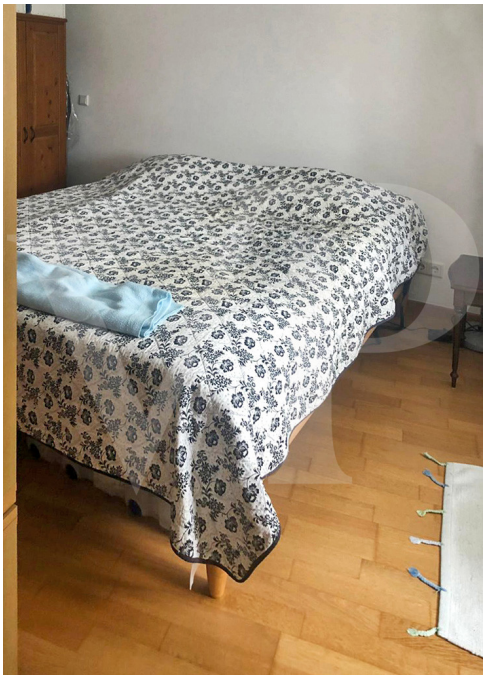

CODE DU BIEN: LU241953691 - L-2311 Luxembourg-Limpertsberg

La propriété

CODE DU BIEN: LU241953691 - L-2311 Luxembourg-Limpertsberg

Plans d'étage

Les plans sont fournis à titre d'information et ne sont pas contractuels

Ce plan n'est pas à l'échelle. Les documents nous ont été remis par le client. Pour cette raison, nous ne pouvons pas garantir l'exactitude des informations.

CODE DU BIEN: LU241953691 - L-2311 Luxembourg-Limpertsberg

Une première impression

Von Poll vous propose à la vente ce magnifique Penthouse à Limpertsberg orienté sud. Ce bien se localise au coeur du Limpertsberg, proche des commerces et du centre ville. Situé dans un building très bien construit, cet appartement se compose de : 1 living/salle à manger s'ouvrant sur la cuisine et l'autre terrasse. 2 chambres à coucher 1 salle de bain Les 2 terrasses offrent une vue dégagée orientée sud. Une toilette séparée à l'entrée du bien et des placards complètent le bien. Une cave fait partie du Penthouse. Un emplacement de parking souterrain est disponible à 85.000€. Belle localisation pour un penthouse avec vue dégagée.

CODE DU BIEN: LU241953691 - L-2311 Luxembourg-Limpertsberg

Plus d'informations

Toutes les indications dans le présent document sont basées exclusivement sur les informations mises à notre disposition par nos clients. Nous n’assumons aucune garantie quant à la complétude, l’exactitude et l’actualité de ces indications. Les frais de notaire et les frais d’inscription au registre foncier sont à charge de l’acheteur. La commission de vente est à charge du vendeur, qui a signé le mandat de vente avec notre agence.

CODE DU BIEN: LU241953691 - L-2311 Luxembourg-Limpertsberg

Contact

Pour de plus amples informations, veuillez contacter votre personne de contact :

VON POLL REAL ESTATE Limpertsberg

6, avenue Pasteur Limpertsberg
E-Mail: limpertsberg@von-poll.com

To Disclaimer of von Poll Immobilien GmbH

www.von-poll.com