

Junghinster

Appartement 3 chambres en VEFA avec terrasse, jardin et parking

CODE DU BIEN: LU221953560_4



**PRIX CONSTRUCTION
GARANTI**

CUISINE OFFERTE*

PRIX D'ACHAT: 1.189.000 EUR • SURFACE HABITABLE: ca. 118,36 m² • SUPERFICIE DU TERRAIN: 55 m²

CODE DU BIEN: LU221953560_4 - L-6142 Junglinster

- En un coup d'œil
- La propriété
- Informations énergétiques
- Plans d'étage
- Une première impression
- Tout sur l'emplacement
- Plus d'informations
- Contact

CODE DU BIEN: LU221953560_4 - L-6142 Junglinster

En un coup d'œil

| | |
|------------------------|---------------------------|
| CODE DU BIEN | LU221953560_4 |
| Surface habitable | ca. 118,36 m ² |
| Etage | 1 |
| Chambres à coucher | 3 |
| Salles de bains | 2 |
| Année de construction | 2024 |
| Place de stationnement | 2 x Parking souterrain |

| | |
|---------------------------|------------------------|
| Prix d'achat | 1.189.000 EUR |
| Type | Appartement |
| Surface total | ca. 189 m ² |
| État de la propriété | Projeté |
| Technique de construction | massif |
| Aménagement | Terrasse, WC invités |

CODE DU BIEN: LU221953560_4 - L-6142 Junglinster

Informations énergétiques

| | | | |
|---------------------------|---|------------------------|---|
| Type de chauffage | Chauffage par le sol | Classement énergétique | A |
| Source d'alimentation | Gaz | | |
| Informations énergétiques | Lors de la création du document, son diagnostic de performance énergétique n'était pas encore disponible. | | |

CODE DU BIEN: LU221953560_4 - L-6142 Junglinster

La propriété



CODE DU BIEN: LU221953560_4 - L-6142 Junglinster

La propriété



CODE DU BIEN: LU221953560_4 - L-6142 Junglinster

La propriété



CODE DU BIEN: LU221953560_4 - L-6142 Junglinster

La propriété



CODE DU BIEN: LU221953560_4 - L-6142 Junglinster

La propriété



CODE DU BIEN: LU221953560_4 - L-6142 Junglinster

Plans d'étage



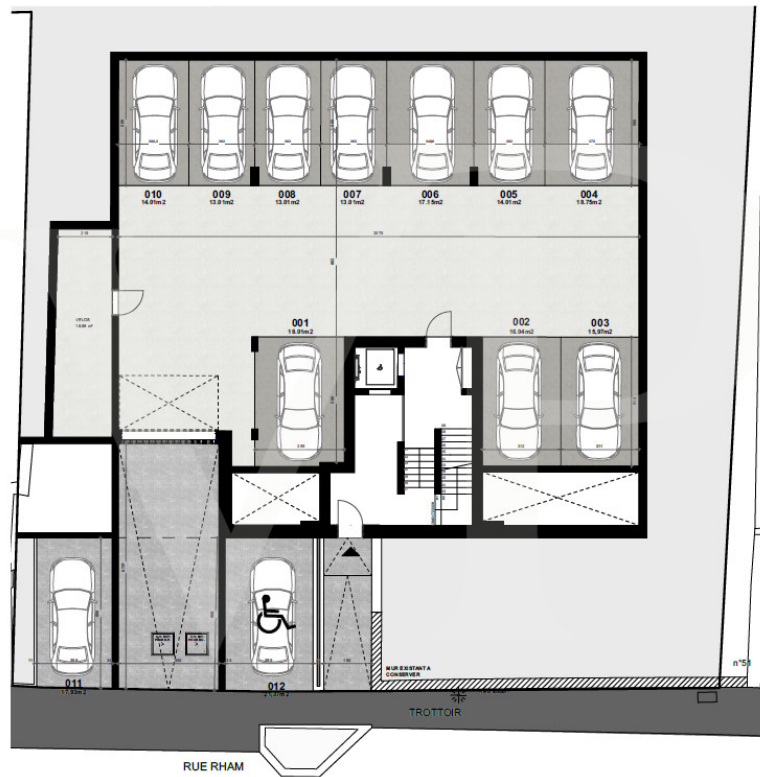

Ce plan n'est pas à l'échelle. Les documents nous ont été remis par le client. Pour cette raison, nous ne pouvons pas garantir l'exactitude des informations.

CODE DU BIEN: LU221953560_4 - L-6142 Junglinster

Une première impression

A quelques pas du centre de Junglinster, Von Poll Real Estate Luxembourg vous propose cette nouvelle résidence de 6 appartements à la vente en VEFA. La résidence sera composée de 4 appartements 3 chambres et 2 appartements 2 chambres au rez-de-chaussée. Dotée de nombreux jardins, la résidence « petite colline » offre un environnement idéal pour les familles. La proximité de l'école internationale est également un atout majeur pour cette résidence à taille humaine. L'appartement 04, au 1er étage, d'une surface pondérée de 118,36 m², dispose d'une surface habitable nette de 105,78 m² auxquels s'ajoutent une terrasse de 28,60 m² et 1 jardin pour une surface de 55,10 m². Le hall d'entrée avec vestiaire mène directement au living avec espace pour cuisine ouverte, débarras et accès vers la grande terrasse. L'espace nuit est doté de 3 chambres à coucher dont une suite et une seconde salle de bain. L'appartement est vendu avec une cave et 2 emplacements de parking intérieur. Au niveau technique, la résidence sera équipée de châssis en aluminium avec triple vitrage et occultation électrique à lamelles, de sols en carrelage au choix de l'acquéreur (suivant limites du cahier des charges), de chauffage au sol avec thermostat, d'un video-parlophone, ... Le prix de vente indiqué comprend la TVA logement au taux super-réduit de 3% suivant les limites accordées et dans le cas de l'acceptation du dossier de l'acquéreur par l'administration compétente. * Cuisine équipée d'une valeur de 20.000 € TTC offerte selon conditions du promoteur.

CODE DU BIEN: LU221953560_4 - L-6142 Junglinster

Tout sur l'emplacement

Située à proximité du centre de Junglinster, la résidence « Petite Colline » est idéalement située dans une rue calme riveraine. L'école internationale de Junglinster se trouve à moins de 2 km et l'école luxembourgeoise se trouve à 650m. Le centre commercial Langwiss est à 1,4 km et propose divers commerces et restaurants. À seulement 13 km de la ville de Luxembourg, Junglinster est ancré au sein de la nature Luxembourgeoise et propose des chemins de randonnées à pied ou à vélo ainsi que des « lieu-dit » à découvrir.

CODE DU BIEN: LU221953560_4 - L-6142 Junglinster

Plus d'informations

Toutes les indications dans le présent document sont basées exclusivement sur les informations mises à notre disposition par nos clients. Nous n'assumons aucune garantie quant à la complétude, l'exactitude et l'actualité de ces indications. Les frais de notaire et les frais d'inscription au registre foncier sont à charge de l'acheteur. La commission de vente est à charge du vendeur, qui a signé le mandat de vente avec notre agence.

CODE DU BIEN: LU221953560_4 - L-6142 Junglinster

Contact

Pour de plus amples informations, veuillez contacter votre personne de contact :

VON POLL REAL ESTATE Limpertsberg

6, avenue Pasteur Limpertsberg
E-Mail: limpertsberg@von-poll.com

To Disclaimer of von Poll Immobilien GmbH

www.von-poll.com