

Hövelhof

Gepflegte Kapitalanlage im Zentrum von Hövelhof!

CODE DU BIEN: 23040007



www.von-poll.com

PRIX D'ACHAT: 2.700.001 EUR • SURFACE HABITABLE: ca. 1.786,12 m² • PIÈCES: 63 • SUPERFICIE DU TERRAIN: 2.352 m²

CODE DU BIEN: 23040007 - 33161 Hövelhof

- En un coup d'œil
- La propriété
- Informations énergétiques
- Plans d'étage
- Une première impression
- Détails des commodités
- Tout sur l'emplacement
- Contact

CODE DU BIEN: 23040007 - 33161 Hövelhof

En un coup d'œil

CODE DU BIEN	23040007
Surface habitable	ca. 1.786,12 m ²
Disponible à partir du	Selon l'arrangement
Pièces	63
Année de construction	1976
Place de stationnement	9 x surface libre, 16 x Parking souterrain

Prix d'achat	2.700.001 EUR
Interest/Investment houses	Maison multifamiliale
Commission pour le locataire	Käuferprovision beträgt 3,57 % (inkl. MwSt.) des beurkundeten Kaufpreises.
Modernisation / Rénovation	2020
État de la propriété	Bon état
Technique de construction	massif
Surface de plancher	ca. 0 m ²

CODE DU BIEN: 23040007 - 33161 Hövelhof

Informations énergétiques

Type de chauffage Chauffage à l'étage

CODE DU BIEN: 23040007 - 33161 Hövelhof

La propriété



CODE DU BIEN: 23040007 - 33161 Hövelhof

La propriété



CODE DU BIEN: 23040007 - 33161 Hövelhof

La propriété



CODE DU BIEN: 23040007 - 33161 Hövelhof

La propriété



CODE DU BIEN: 23040007 - 33161 Hövelhof

La propriété



CODE DU BIEN: 23040007 - 33161 Hövelhof

La propriété

FÜR SIE IN DEN BESTEN LAGEN



VON POLL
IMMOBILIEN®



Gern informieren wir
Sie persönlich über weitere
Details zur Immobilie!

Vereinbaren Sie einen
Besichtigungstermin mit:
Paul Springer

 05251 - 87 28 99 0

www.von-poll.com/paderborn

CODE DU BIEN: 23040007 - 33161 Hövelhof

Plans d'étage

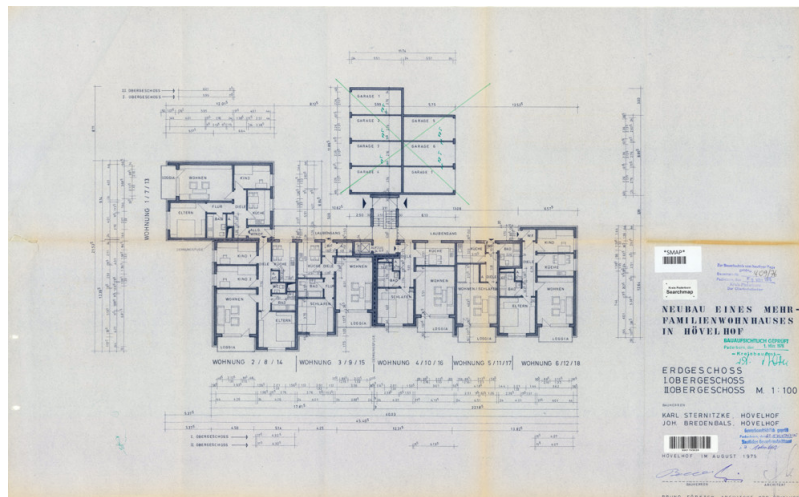
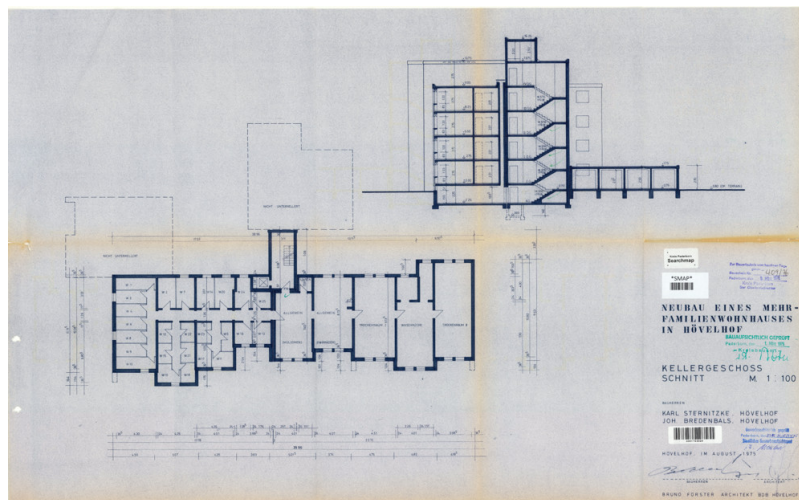

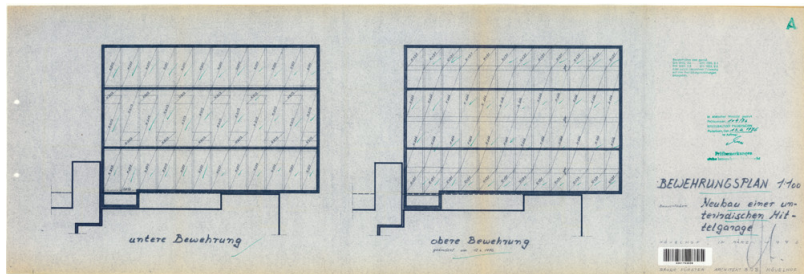
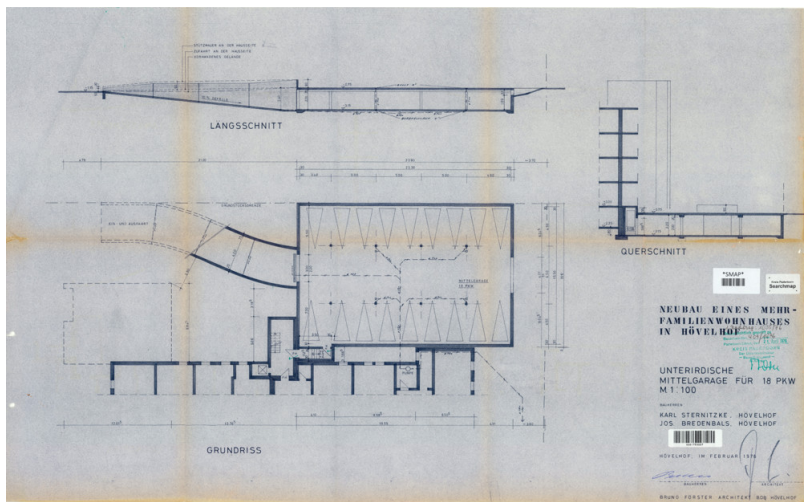
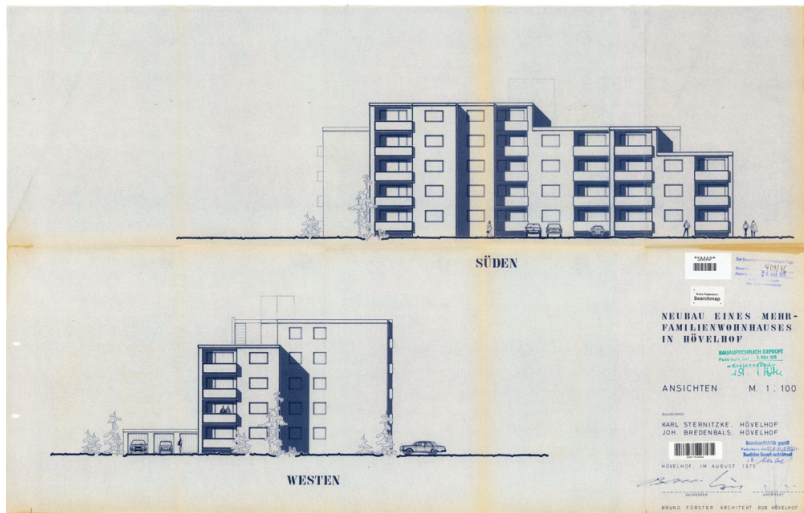

Ce plan n'est pas à l'échelle. Les documents nous ont été remis par le client. Pour cette raison, nous ne pouvons pas garantir l'exactitude des informations.

CODE DU BIEN: 23040007 - 33161 Hövelhof

Une première impression

Sie sind auf der Suche nach einer Kapitalanlage? Dann kennen Sie diese Immobilie noch nicht. Direkt im Zentrum von Hövelhof in der Nähe von Paderborn, steht dieses massiv erbaute Mehrfamilienhaus von ca. 1976. Auf einer Wohnfläche von ca. 1.786,00 m² befinden sich 25 Wohneinheiten die voll vermietet sind und regelmäßig Mieteinnahmen generieren. Zu den 25 Wohneinheiten gehören ebenfalls 9 Frestellplätze und 16 Tiefgaragenstellplätze. Die Tiefgaragenstellplätze wurden in den letzten Jahren mit modernen Wallboxen für Elektroautos nachgerüstet. Das Mehrfamilienhaus wird regelmäßig gepflegt und instandgehalten, so wurde in den letzten Jahren ein neuer Personenaufzug mit jährl. Wartungsvertrag eingebaut, um auch älteren Mietern den Wohnungszugang zu erleichtern. Die Unterverteilung der Wohnungen wurde ebenfalls erneuert. Aktuell steht das Mehrfamilienhaus unter dem Status des öffentlich geförderten Wohnraums, das regelmäßige und kontinuierliche Mieteinnahmen jährlich von ca. 92.000€ ~ ca. 3,4% p.a. Rendite erwirtschaftet. Vergewissern Sie sich bitte, dass nach dem Verkauf dieser Immobilie eine 10 jährige Bindungsfrist für den weiterbetrieb des öffentlich geförderten Wohnraum erforderlich ist. Nach der Bindefrist können die Mieten an das ortsübliche Mietspiegelniveau angepasst werden. Hier sehen Sie für die nächsten Jahre eine attraktive Möglichkeit regelmäßig und kontinuierliche Mieteinnahmen in einer top Lage von Hövelhof zu beziehen. Bitte verstehen Sie den angebotenen Kaufpreis als Verhandlungsbasis. Bei Interesse senden Sie uns gerne eine Anfrage. Hinweis: Zum Zeitpunkt der Anzeigenerstellung lag der Energieausweis noch nicht vor. Er wird bis zum Besichtigungstermin nachgereicht und vorgelegt.

CODE DU BIEN: 23040007 - 33161 Hövelhof

Détails des commodités

- 25 Wohneinheiten mit jeweils einem Balkon
- 9 Freistellplätze & 16 Tiefgaragenstellplätze
- Tiefgaragenstellplätze mit Wallboxen nachgerüstet
- neuer Personenaufzug mit Wartungsvertrag
- Waschkeller mit jeweils Anschlüsse für die Wohnungen
- Diverse Kellerabteile für die Mieter

CODE DU BIEN: 23040007 - 33161 Hövelhof

Tout sur l'emplacement

Hövelhof ist eine bekannte und beliebte Wohngegend um Paderborn. Hier finden Ihre Mieter alle Versorgungseinrichtungen des täglichen Bedarfs nur wenige Gehminuten vom Objekt entfernt. Ebenso sind verschiedene Kitas und Bildungseinrichtungen vorhanden. Für Berufspendler ist der kurze Arbeitsweg nach Paderborn mit dem Auto nur ca. 16 km entfernt und bietet durch die A33 eine perfekte und schnelle Anbindung nach Bielefeld und Paderborn. Auch Naherholungsgebiete sind nur unweit in wenigen Minuten mit dem Auto erreichbar und bieten für die Mieter einen Ausgleich zum Alltag.

CODE DU BIEN: 23040007 - 33161 Hövelhof

Contact

Pour de plus amples informations, veuillez contacter votre personne de contact :

Thomas Lotz

Kilianstraße 15 Paderborn
E-Mail: paderborn@von-poll.com

To Disclaimer of von Poll Immobilien GmbH

www.von-poll.com