

Lazise – Veneto

Magnífico rustico parcialmente renovado con vistas al lago

Número de propiedad: IT254151901



www.von-poll.it

PRECIO DE COMPRA: 1.750.000 EUR • SUPERFICIE DEL TERRENO: 5.100 m²

Número de propiedad: IT254151901 - 37017 Lazise – Veneto

- De un vistazo
- La propiedad
- Datos energéticos
- Planos de planta
- Una primera impresión
- Contacto con el socio

Número de propiedad: IT254151901 - 37017 Lazise – Veneto

De un vistazo

Número de propiedad	IT254151901	Precio de compra	1.750.000 EUR
Baños	10	Casa	Casa rural
		Comisión	Sujeto a comisión
		Espacio total	ca. 1.170 m ²

Número de propiedad: IT254151901 - 37017 Lazise – Veneto

Datos energéticos

Fuente de energía	Gas	Certificado energético	Certificado energético
		Clase de eficiencia energética	G

Número de propiedad: IT254151901 - 37017 Lazise – Veneto

La propiedad



Número de propiedad: IT254151901 - 37017 Lazise – Veneto

La propiedad



Número de propiedad: IT254151901 - 37017 Lazise – Veneto

La propiedad



Número de propiedad: IT254151901 - 37017 Lazise – Veneto

La propiedad



Número de propiedad: IT254151901 - 37017 Lazise – Veneto

La propiedad



Número de propiedad: IT254151901 - 37017 Lazise – Veneto

La propiedad



Número de propiedad: IT254151901 - 37017 Lazise – Veneto

La propiedad



Número de propiedad: IT254151901 - 37017 Lazise – Veneto

La propiedad



Número de propiedad: IT254151901 - 37017 Lazise – Veneto

La propiedad



Número de propiedad: IT254151901 - 37017 Lazise – Veneto

Planos de planta

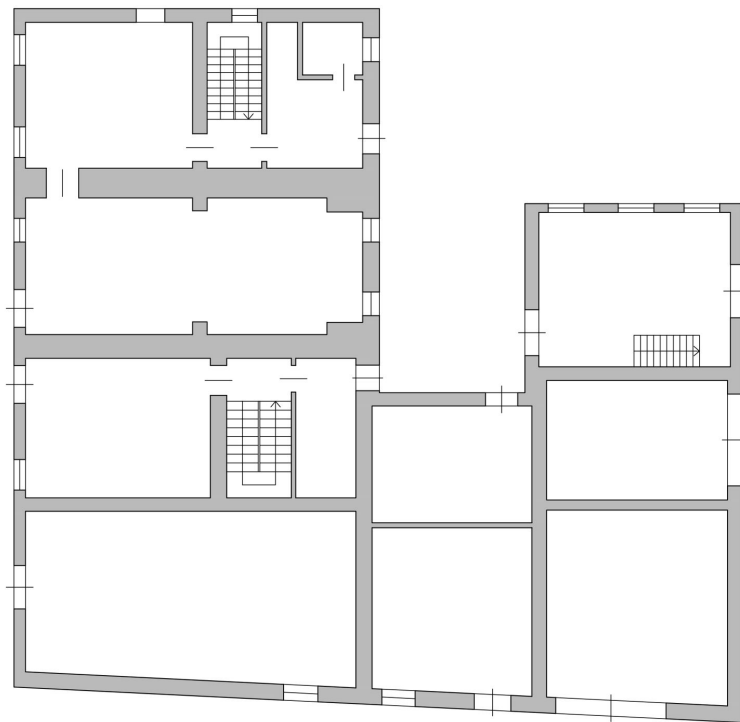

PIANO TERRA
ERDGESCHOSS

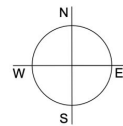

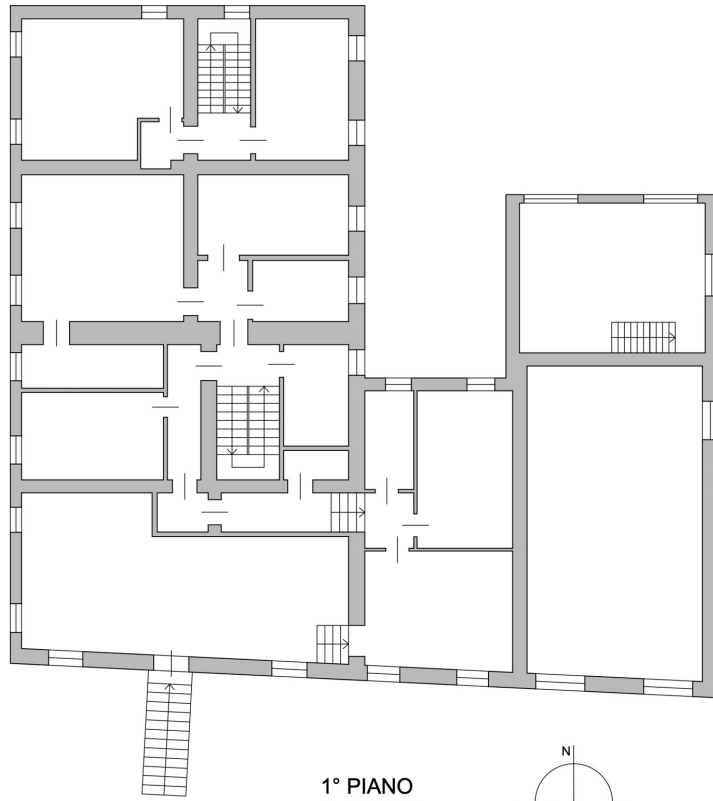

1° PIANO
1° STOCK

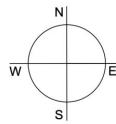

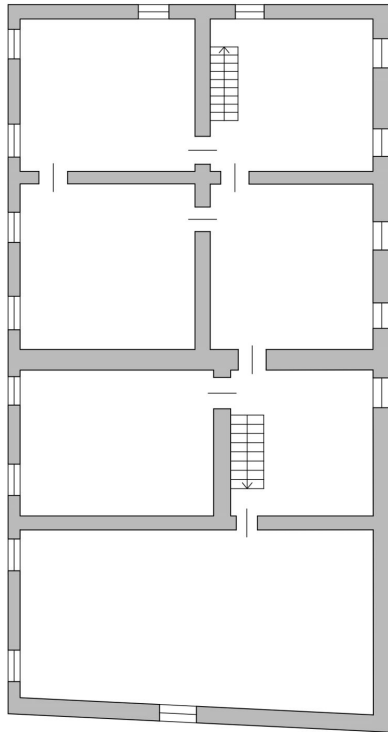

2° PIANO
2° STOCK

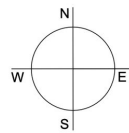

Este plano no está a escala. Los documentos nos fueron entregados por el cliente. Por esta razón, no podemos garantizar la exactitud de la información.

Número de propiedad: IT254151901 - 37017 Lazise – Veneto

Una primera impresión

Situado en las estribaciones de Lazise, inmerso en un contexto de gran tranquilidad y privacidad rodeado de olivares, varios huertos y viñedos de las propiedades circundantes, se encuentra un único y fantástico rustico parcialmente renovado de aproximadamente 1.170 metros cuadrados (3.420 metros cúbicos), en una superficie de aproximadamente 5.100 metros cuadrados, plantado de olivos y árboles centenarios estratégicamente colocados en la propiedad para ofrecer y garantizar una mayor privacidad. La propiedad, además de garantizar la tranquilidad, la privacidad y una posición geográfica no muy lejos del centro de la ciudad, se encuentra en un punto logísticamente estratégico, para desviar el tráfico pesado de la temporada de verano, y el alcance inmediato de las conexiones más frecuentes. La propiedad, además de prestarse al desarrollo de un proyecto de varias unidades residenciales (pisos), se podría pensar en desarrollar una única solución o incluso dos unidades distinguidas, ya que demoliendo parcialmente la estructura se podrían obtener dos villas separadas a disponer en distintas zonas del propio solar. Ninguna descripción estaría a la altura de describir la magia que se siente viviendo en esta propiedad. El único consejo sería concertar una cita y verla cuanto antes.

Número de propiedad: IT254151901 - 37017 Lazise – Veneto

Contacto con el socio

Para más información, dirijase a su persona de contacto:

Christian Weissensteiner

Largo Dante Alighieri, n.3 Salò

E-Mail: salo@von-poll.com

To Disclaimer of von Poll Immobilien GmbH

www.von-poll.com