

Altea

# Chalet de lujo de obra nueva en Altea

*Número de propiedad: NE1421V*



PRECIO DE COMPRA: 1.795.000 EUR • SUPERFICIE HABITABLE: ca. 335 m<sup>2</sup> • HABITACIONES: 4

Número de propiedad: NE1421V - Altea

- De un vistazo
- La propiedad
- Datos energéticos
- Una primera impresión
- Contacto con el socio

Número de propiedad: NE1421V - Altea

## De un vistazo

Número de propiedad	NE1421V	Precio de compra	1.795.000 EUR
Superficie habitable	ca. 335 m <sup>2</sup>	Espacio total	ca. 416 m <sup>2</sup>
Habitaciones	4	Características	Piscina
Dormitorios	4		
Baños	4		
Año de construcción	2024		

Número de propiedad: NE1421V - Altea

## Datos energéticos

Certificado energético	0.00
Consumo de energía final	0.00 kWh/m <sup>2</sup> a

Número de propiedad: NE1421V - Altea

## La propiedad

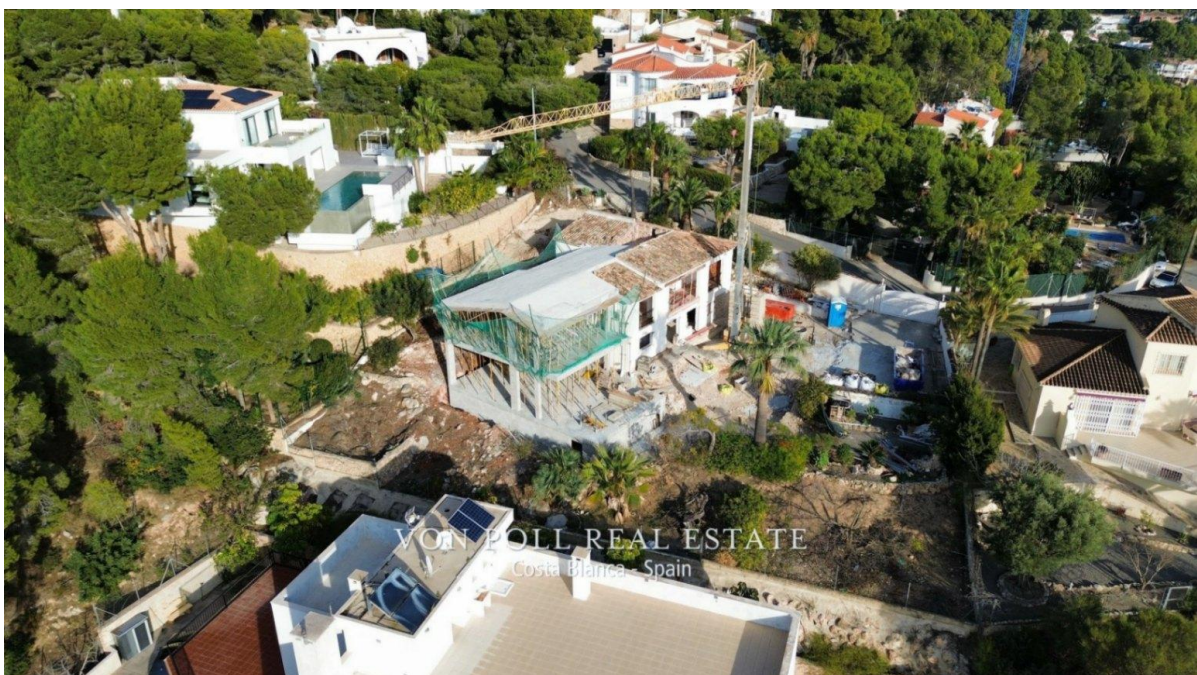

Número de propiedad: NE1421V - Altea

## La propiedad



Número de propiedad: NE1421V - Altea

## La propiedad



Número de propiedad: NE1421V - Altea

## La propiedad





Número de propiedad: NE1421V - Altea

## La propiedad



Número de propiedad: NE1421V - Altea

## La propiedad



Número de propiedad: NE1421V - Altea

## La propiedad



Número de propiedad: NE1421V - Altea

## Una primera impresión

Bienvenido a su nuevo hogar presentado por Von Poll Real Estate, donde la vida de lujo se combina con la comodidad. Nuestro equipo dedicado se asegurará de que tenga una experiencia de reubicación perfecta sin costo adicional. Esta impresionante villa de estilo mediterráneo en Altea Galera de las Palmeras es el epítome de la elegancia y el confort, con cuatro dormitorios, cuatro baños y comodidades de alta tecnología diseñadas para mejorar su estilo de vida. Desde la moderna cocina hasta la terraza de la piscina de agua salada, cada detalle ha sido cuidadosamente seleccionado para brindarle lo último en vida de lujo.

Situada en una prestigiosa urbanización, esta residencia ofrece tranquilidad y privacidad a raudales. Con un jardín tropical totalmente ajardinado y estacionamiento para dos autos en el amplio garaje, encontrará todo lo que necesita para un estilo de vida cómodo y conveniente. Además, con el prestigioso Club de Golf Altea La Vella a tiro de piedra, tiene fácil acceso a instalaciones de ocio de clase mundial a la vuelta de la esquina.

Convenientemente ubicada cerca de supermercados, el encantador casco antiguo de Altea y el aeropuerto de Alicante, esta villa garantiza que todas sus necesidades se satisfagan con facilidad. Y cuando llegue el momento de relajarse, la playa está a poca distancia, lo que ofrece infinitas oportunidades para la relajación y la recreación. Deje que Von Poll Real Estate sea su guía para vivir en Altea Galera de las Palmeras. Póngase en contacto con nosotros hoy mismo para concertar una visita y comenzar su viaje hacia una vida de encanto y sofisticación mediterránea.

Número de propiedad: NE1421V - Altea

## Contacto con el socio

Para más información, diríjase a su persona de contacto:

Yohanne Pezham Goergens & Nicolai Jensen

---

Carrer Benidorm, 2 Costa Blanca  
E-Mail: [calpe@von-poll.com](mailto:calpe@von-poll.com)

*To Disclaimer of von Poll Immobilien GmbH*

---

[www.von-poll.com](http://www.von-poll.com)