

Jávea

Villa de lujo de nueva construcción en la zona de Corona, Jávea

Número de propiedad: NE1419V



PRECIO DE COMPRA: 3.895.000 EUR • SUPERFICIE HABITABLE: ca. 438 m² • HABITACIONES: 4

Número de propiedad: NE1419V - Jávea

- De un vistazo
- La propiedad
- Datos energéticos
- Contacto con el socio

Número de propiedad: NE1419V - Jávea

De un vistazo

Número de propiedad	NE1419V	Precio de compra	3.895.000 EUR
Superficie habitable	ca. 438 m ²	Espacio total	ca. 744 m ²
Habitaciones	4	Características	Piscina
Dormitorios	4		
Baños	5		
Año de construcción	2025		

Número de propiedad: NE1419V - Jávea

Datos energéticos

Certificado energético	0.00
Consumo de energía final	0.00 kWh/m ² a

Número de propiedad: NE1419V - Jávea

La propiedad

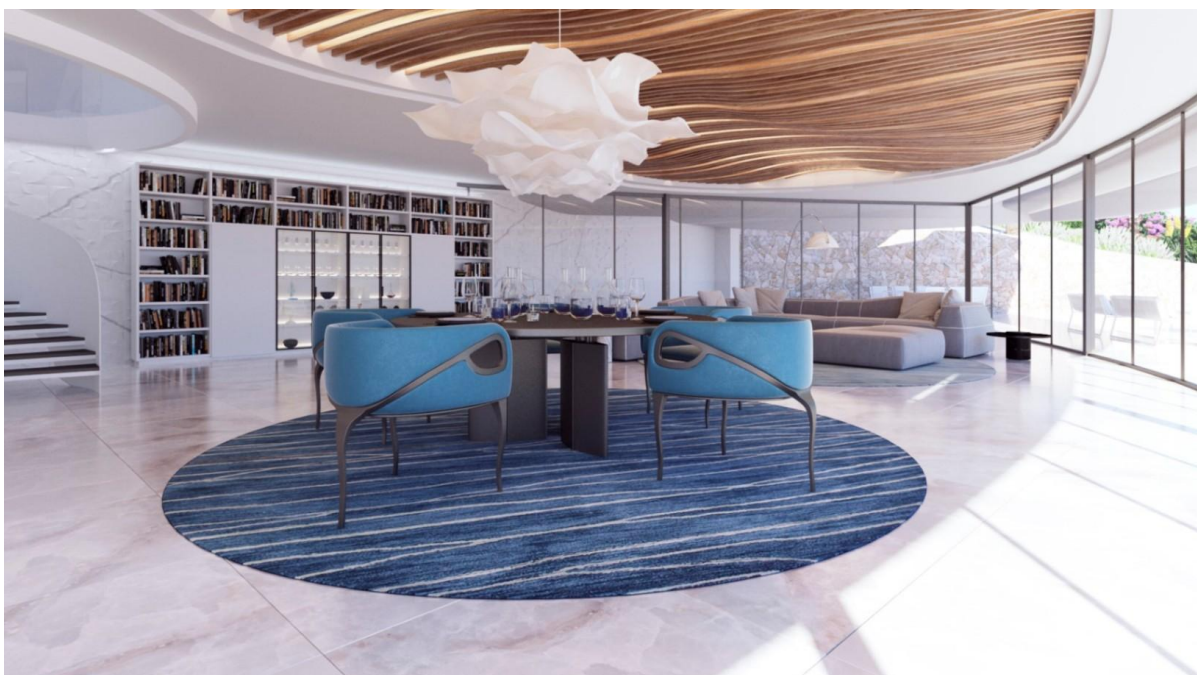
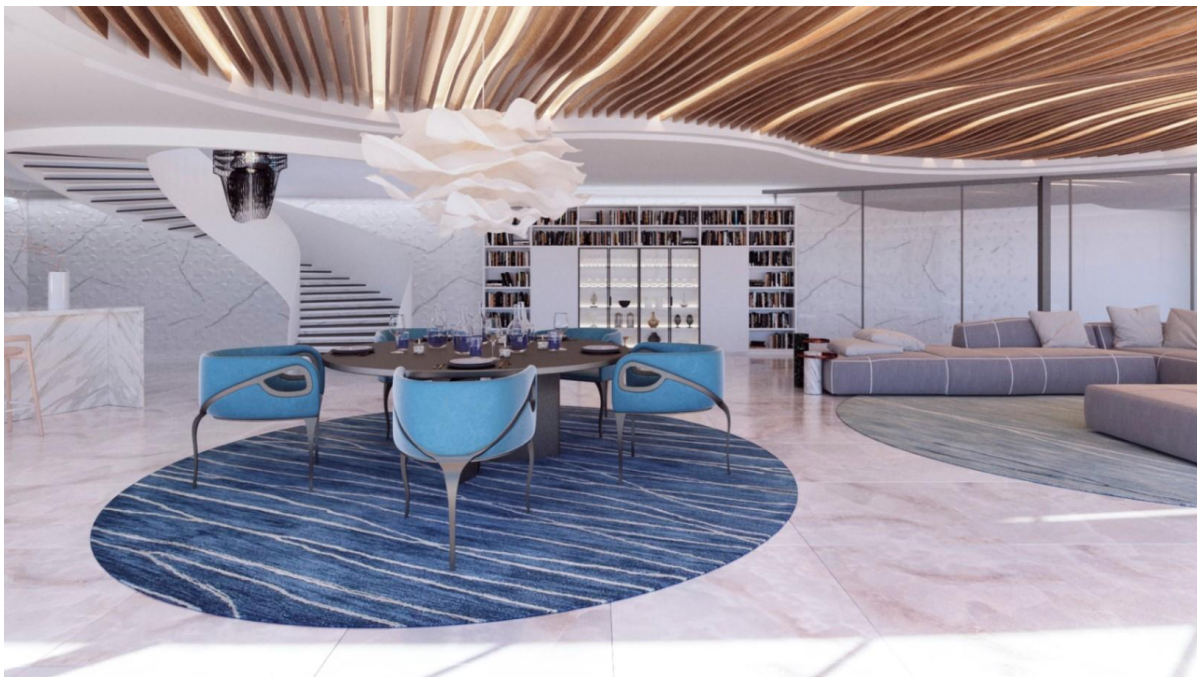

Número de propiedad: NE1419V - Jávea

La propiedad



Número de propiedad: NE1419V - Jávea

La propiedad



Número de propiedad: NE1419V - Jávea

La propiedad

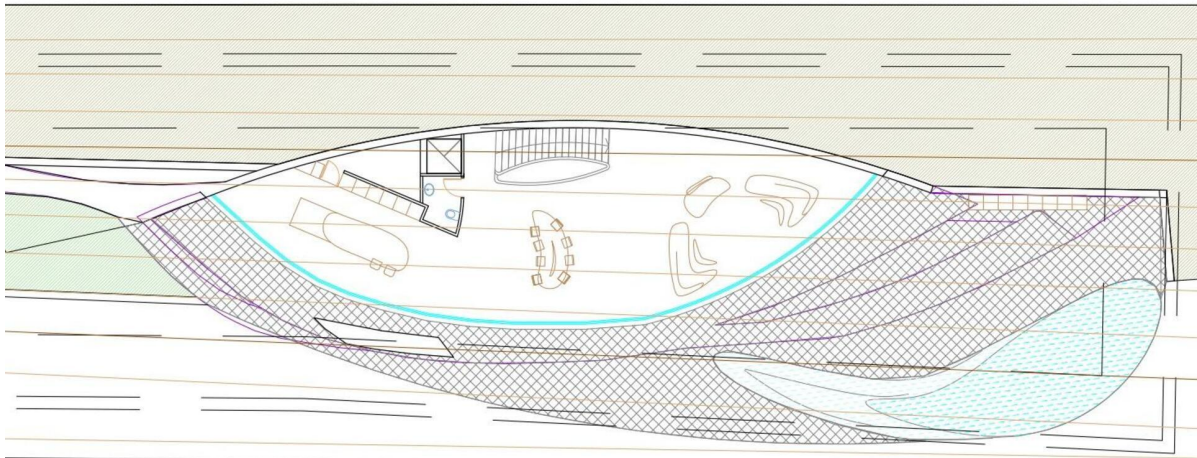

PLANTA BAJA

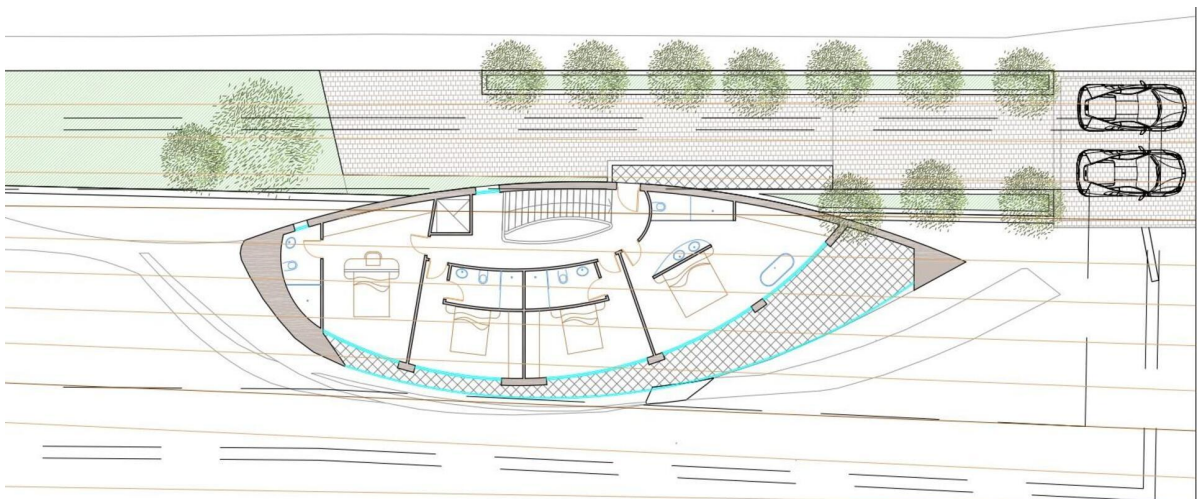

PLANTA PRIMERA

Número de propiedad: NE1419V - Jávea

La propiedad

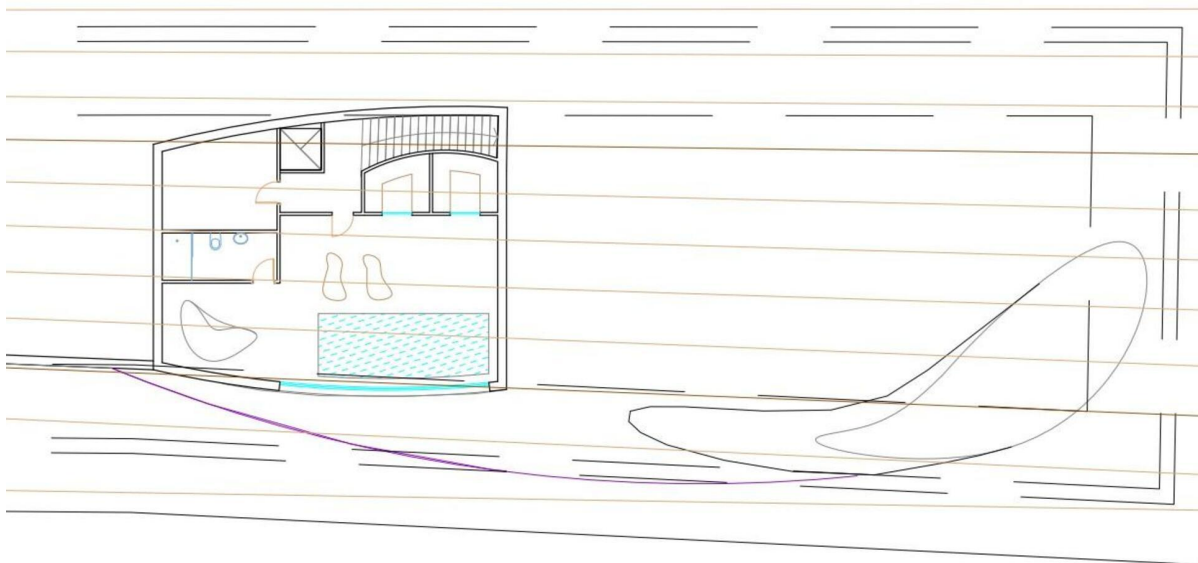

PLANTA SÓTANO



Número de propiedad: NE1419V - Jávea

Contacto con el socio

Para más información, diríjase a su persona de contacto:

Yohanne Pezham Goergens & Nicolai Jensen

Carrer Benidorm, 2 Costa Blanca
E-Mail: calpe@von-poll.com

To Disclaimer of von Poll Immobilien GmbH

www.von-poll.com