

Benitachell

Ático de obra nueva en Cumbre del Sol, Benitachell

Número de propiedad: NE1418A



PRECIO DE COMPRA: 550.000 EUR • SUPERFICIE HABITABLE: ca. 102 m² • HABITACIONES: 3

Número de propiedad: NE1418A - 03726 Benitachell

- De un vistazo
- La propiedad
- Datos energéticos
- Una primera impresión
- Contacto con el socio

Número de propiedad: NE1418A - 03726 Benitachell

De un vistazo

Número de propiedad	NE1418A
Superficie habitable	ca. 102 m ²
Habitaciones	3
Dormitorios	3
Baños	2
Año de construcción	2024

Precio de compra	550.000 EUR
Piso	Ático
Espacio total	ca. 218 m ²
Características	Piscina

Número de propiedad: NE1418A - 03726 Benitachell

Datos energéticos

Certificado energético	0.00
Consumo de energía final	0.00 kWh/m ² a

Número de propiedad: NE1418A - 03726 Benitachell

La propiedad



Número de propiedad: NE1418A - 03726 Benitachell

La propiedad



Número de propiedad: NE1418A - 03726 Benitachell

La propiedad

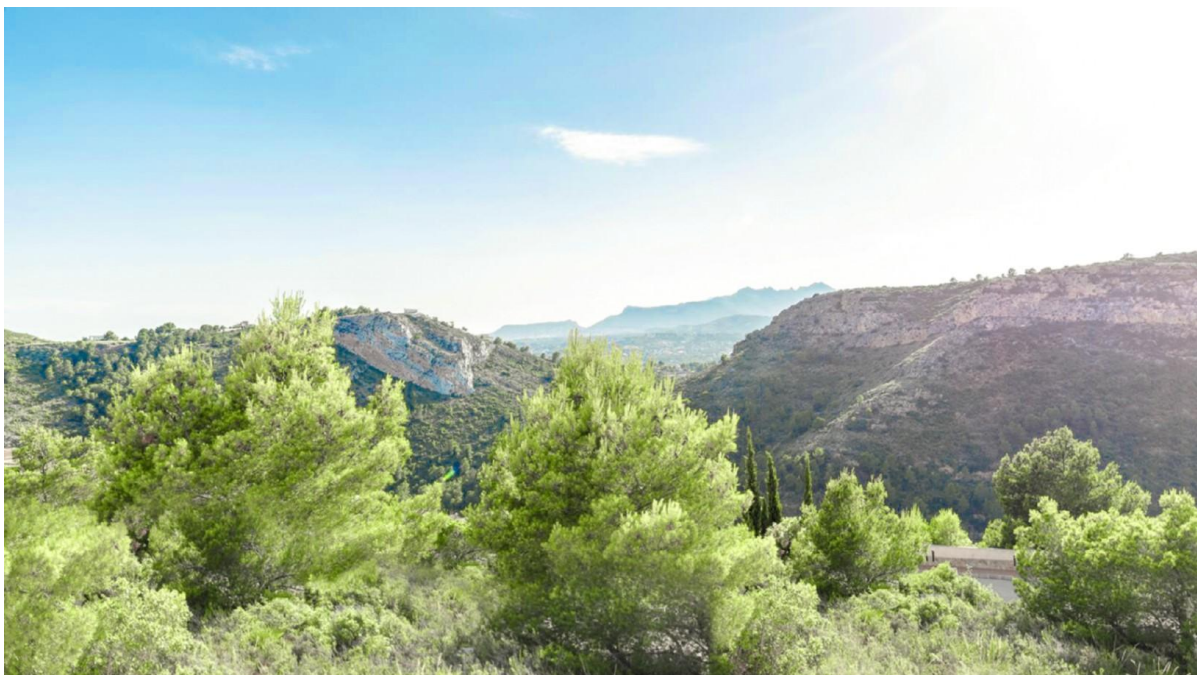

Número de propiedad: NE1418A - 03726 Benitachell

La propiedad



Número de propiedad: NE1418A - 03726 Benitachell

La propiedad



Número de propiedad: NE1418A - 03726 Benitachell

La propiedad

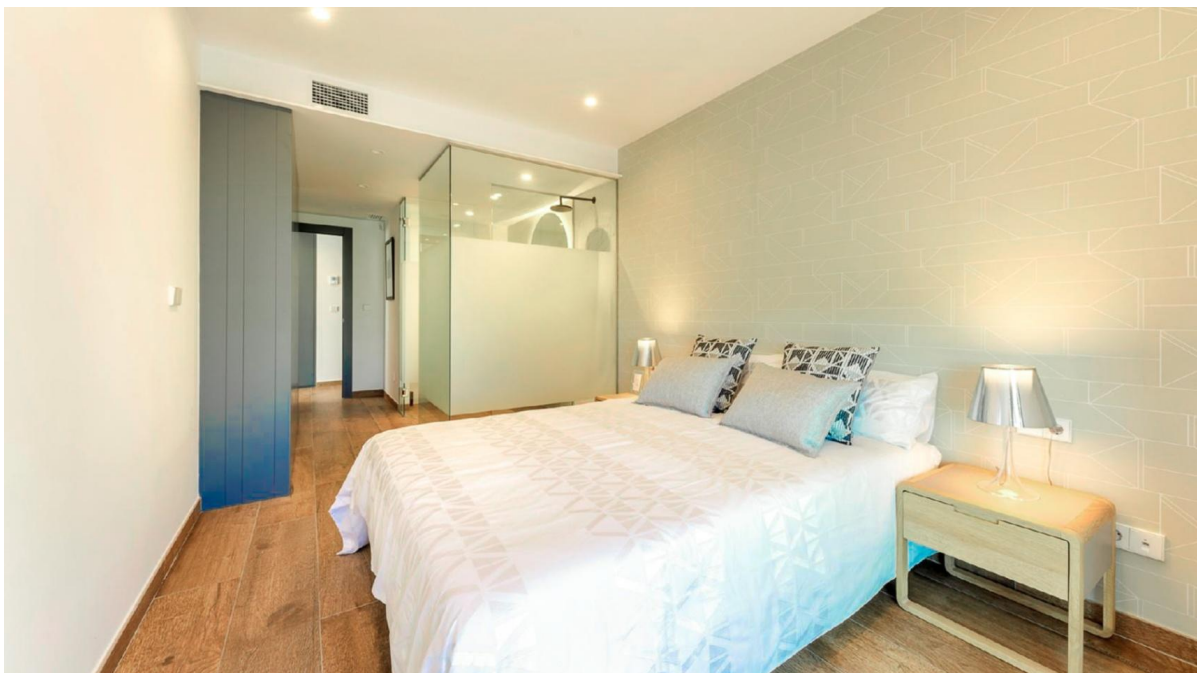
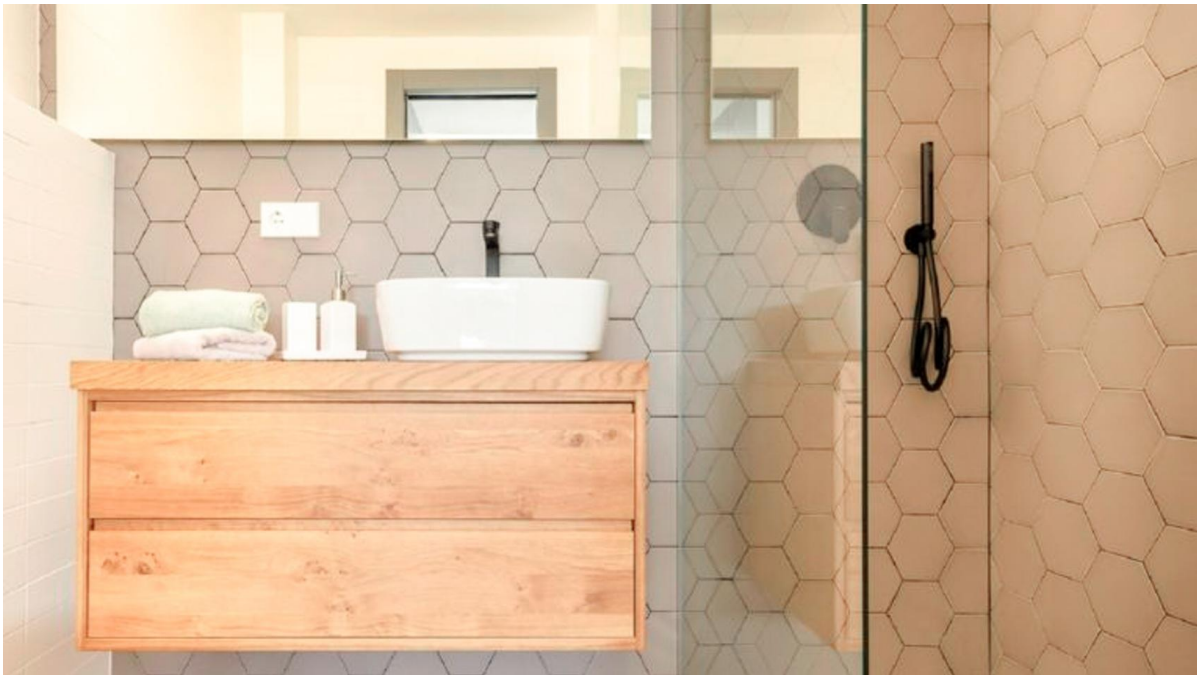

Número de propiedad: NE1418A - 03726 Benitachell

La propiedad

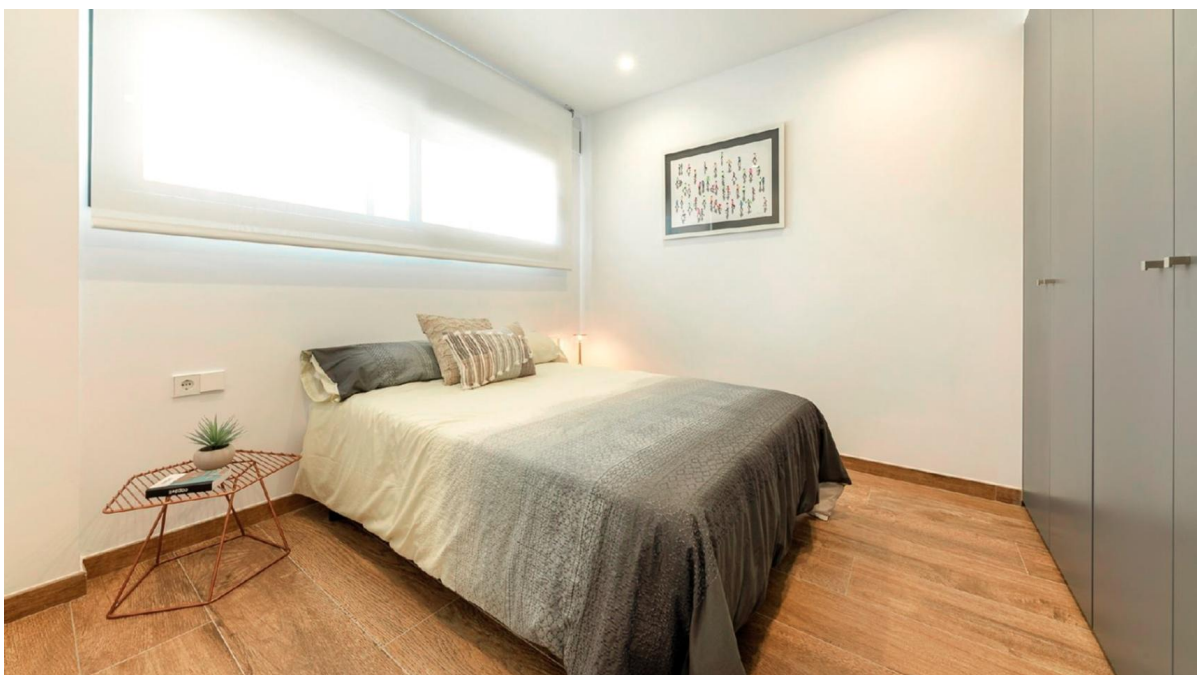

Número de propiedad: NE1418A - 03726 Benitachell

La propiedad



Número de propiedad: NE1418A - 03726 Benitachell

Una primera impresión

Ático de obra nueva en la exclusiva zona de Cumbre del Sol en Benitatchell, Costa Blanca, ¡encargo gratuito para el comprador con Von Poll Costa Blanca!

Características:

- 3 dormitorios y 2 baños.
- 218 m², salón comedor con cocina abierta con los electrodomésticos incluidos.
- Calefacción por suelo radiante, aire acondicionado frío y caliente, agua caliente.
- Enorme terraza con vistas al mar y a la montaña.
- Vistas al mar, vistas a la montaña.
- Piscina comunitaria, zona de juegos para niños, club social, jardines y zonas de aparcamiento.

Área:

- Proximidad al mar a tan solo 10 minutos en coche para disfrutar del sereno mar y de los impresionantes acantilados de Cumbre del Sol.
- Supermercados y tiendas: La comodidad está a la vuelta de la esquina con 10 minutos a pie para acceder a todos los servicios dentro de Cumbre del Sol.
- Atención médica y servicios: Todos los servicios esenciales se encuentran a 10 minutos en automóvil, lo que garantiza un acceso rápido a la atención médica y otras necesidades en Benitachell.
- Clubes de golf y pistas de pádel: La Sella Golf se encuentra a 20 minutos en coche de la propiedad, y las pistas de pádel están a solo 10 minutos a pie del club de pádel local.
- El aeropuerto está a solo 1 hora en coche del aeropuerto de Alicante.

¡No te pierdas esta increíble oportunidad de ser propietario de este ático en Cumbre del Sol, disponible sin comisiones para el comprador! Póngase en contacto con nosotros hoy mismo para consultar o programar una visita a esta excelente nueva construcción.

EQUIPO VON POLL COSTA BLANCA

Número de propiedad: NE1418A - 03726 Benitachell

Contacto con el socio

Para más información, dirijase a su persona de contacto:

Yohanne Pezham Goergens & Nicolai Jensen

Carrer Benidorm, 2 Costa Blanca
E-Mail: calpe@von-poll.com

To Disclaimer of von Poll Immobilien GmbH

www.von-poll.com