

Calpe

Chalet de obra nueva en venta en Calpe

Número de propiedad: NE1442V



PRECIO DE COMPRA: 945.000 EUR • SUPERFICIE HABITABLE: ca. 190 m² • HABITACIONES: 3

Número de propiedad: NE1442V - Calpe

- De un vistazo
- La propiedad
- Datos energéticos
- Una primera impresión
- Contacto con el socio

Número de propiedad: NE1442V - Calpe

De un vistazo

Número de propiedad	NE1442V	Precio de compra	945.000 EUR
Superficie habitable	ca. 190 m ²	Espacio total	ca. 236 m ²
Habitaciones	3	Características	Piscina
Dormitorios	3		
Año de construcción	2024		

Número de propiedad: NE1442V - Calpe

Datos energéticos

Certificado energético	0.00
Consumo de energía final	0.00 kWh/m ² a

Número de propiedad: NE1442V - Calpe

La propiedad



Número de propiedad: NE1442V - Calpe

La propiedad

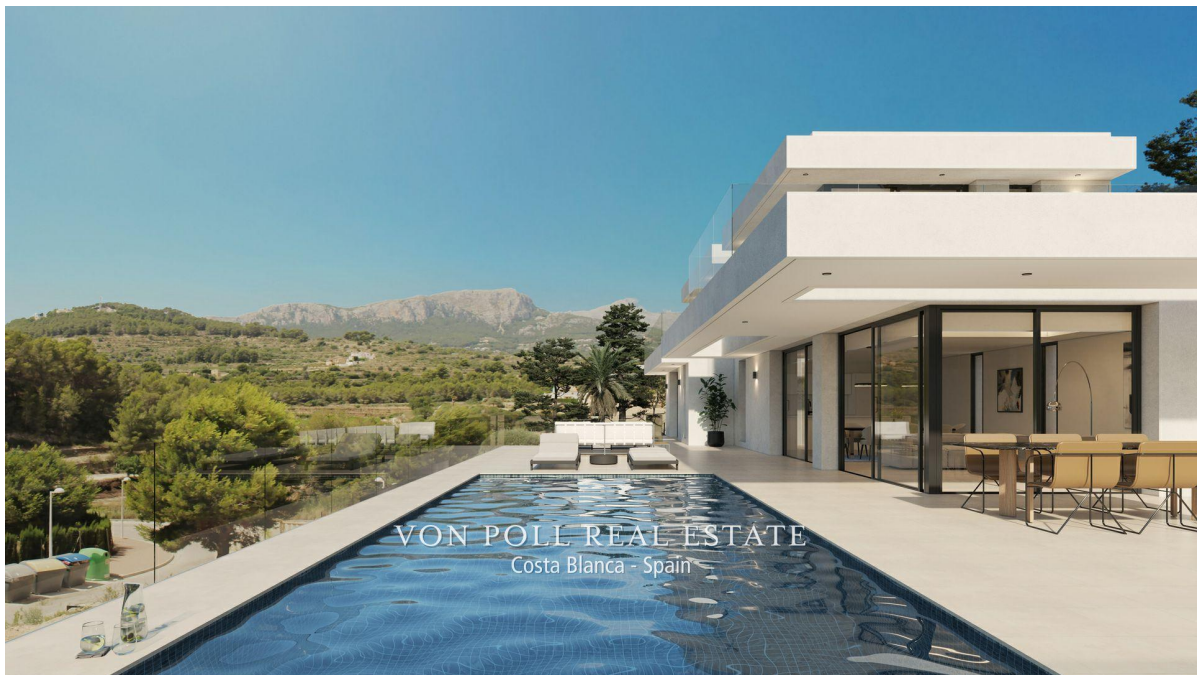

Número de propiedad: NE1442V - Calpe

La propiedad



Número de propiedad: NE1442V - Calpe

La propiedad



Número de propiedad: NE1442V - Calpe

La propiedad

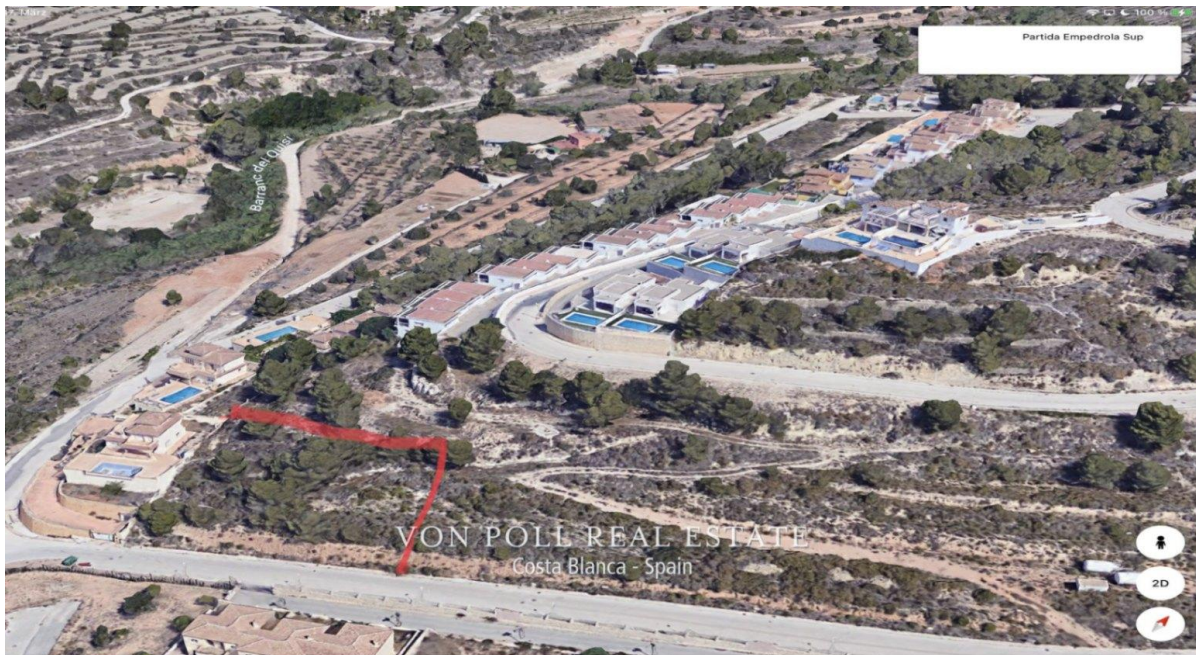

Número de propiedad: NE1442V - Calpe

La propiedad

— EMOTIONS

236 m² | 4 Habitaciones | 3 Cuartos de baño

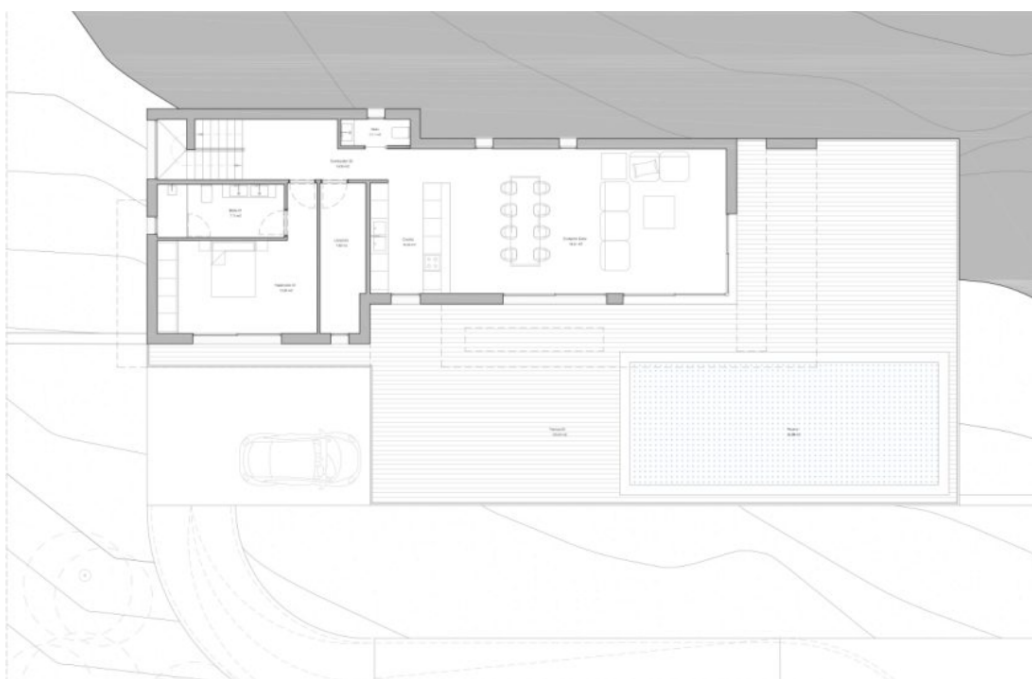
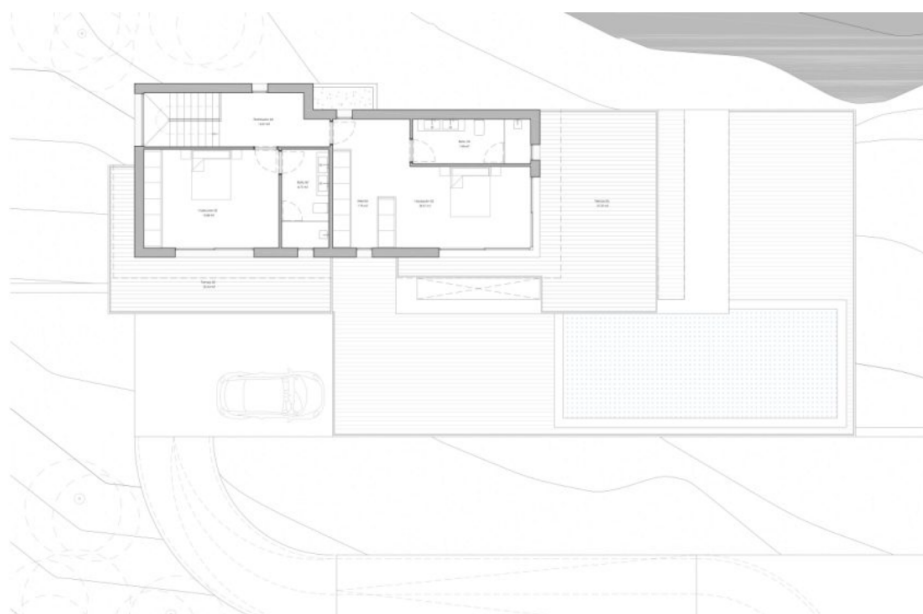

Número de propiedad: NE1442V - Calpe

La propiedad

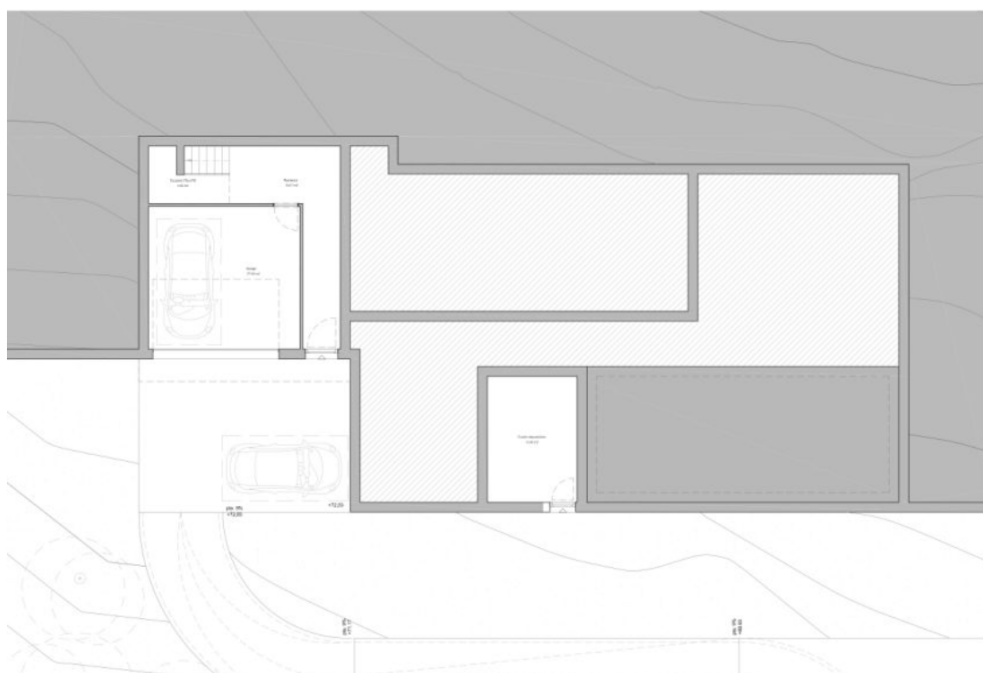
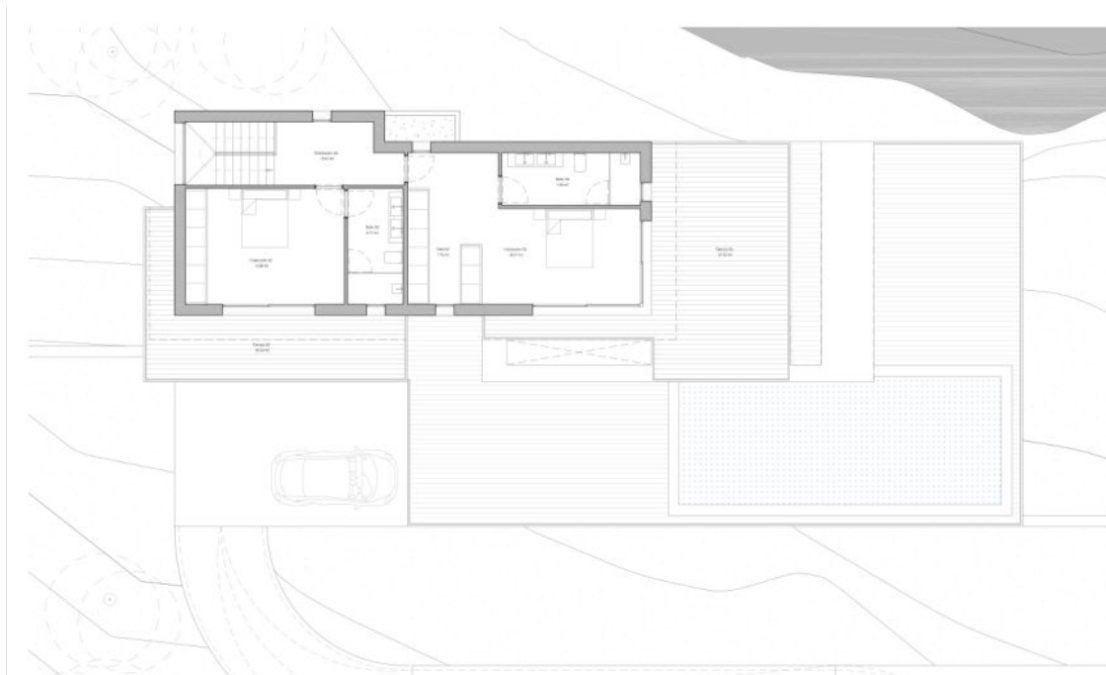

Número de propiedad: NE1442V - Calpe

Una primera impresión

Situado en Empedrola, este proyecto ofrece pintorescas vistas al mar y al Peñón de Ifach, en una generosa parcela de 1.000m².

Características principales:

Parcela despejada lista para una impresionante villa de 236m²El proyecto propuesto incluye piscina de 10x4, 3 dormitorios, amplio salón, comedor y cocinaOtros aspectos destacados: Garaje y aprox. 80m² de terrazasPersonalizable para satisfacer las preferencias del compradorEspecificaciones de la propiedad:

Dormitorios: 3Garaje: 1Tamaño de la parcela: 1.000m²Superficie construida: 236m²Beneficios de la ubicación:

A 5 minutos en coche del casco histórico para una inmersión culturalA 77 km del aeropuerto de AlicanteA 20 minutos en coche del club de golfSupermercados a 7 minutos en cocheA 35 minutos en coche del ferry de Ibiza¡Sin comisión para los compradores!

Número de propiedad: NE1442V - Calpe

Contacto con el socio

Para más información, diríjase a su persona de contacto:

Yohanne Pezham Goergens & Nicolai Jensen

Carrer Benidorm, 2 Costa Blanca
E-Mail: calpe@von-poll.com

To Disclaimer of von Poll Immobilien GmbH

www.von-poll.com