

Benitachell

Villa de lujo en venta en Cumbre de Sol

Número de propiedad: NE1316V



PRECIO DE COMPRA: 2.865.000 EUR • SUPERFICIE HABITABLE: ca. 249 m² • HABITACIONES: 3

Número de propiedad: NE1316V - Benitachell

- De un vistazo
- La propiedad
- Datos energéticos
- Una primera impresión
- Contacto con el socio

Número de propiedad: NE1316V - Benitachell

De un vistazo

| | | | |
|----------------------|------------------------|------------------|------------------------|
| Número de propiedad | NE1316V | Precio de compra | 2.865.000 EUR |
| Superficie habitable | ca. 249 m ² | Casa | Villa |
| Habitaciones | 3 | Espacio total | ca. 693 m ² |
| Dormitorios | 3 | Características | Piscina |
| Baños | 5 | | |

Número de propiedad: NE1316V - Benitachell

Datos energéticos

| | | | |
|---------------------|---------------------|--------------------------|---------------------------|
| Tipo de calefacción | Calefacción central | Certificado energético | 0.00 |
| | | Consumo de energía final | 0.00 kWh/m ² a |

Número de propiedad: NE1316V - Benitachell

La propiedad

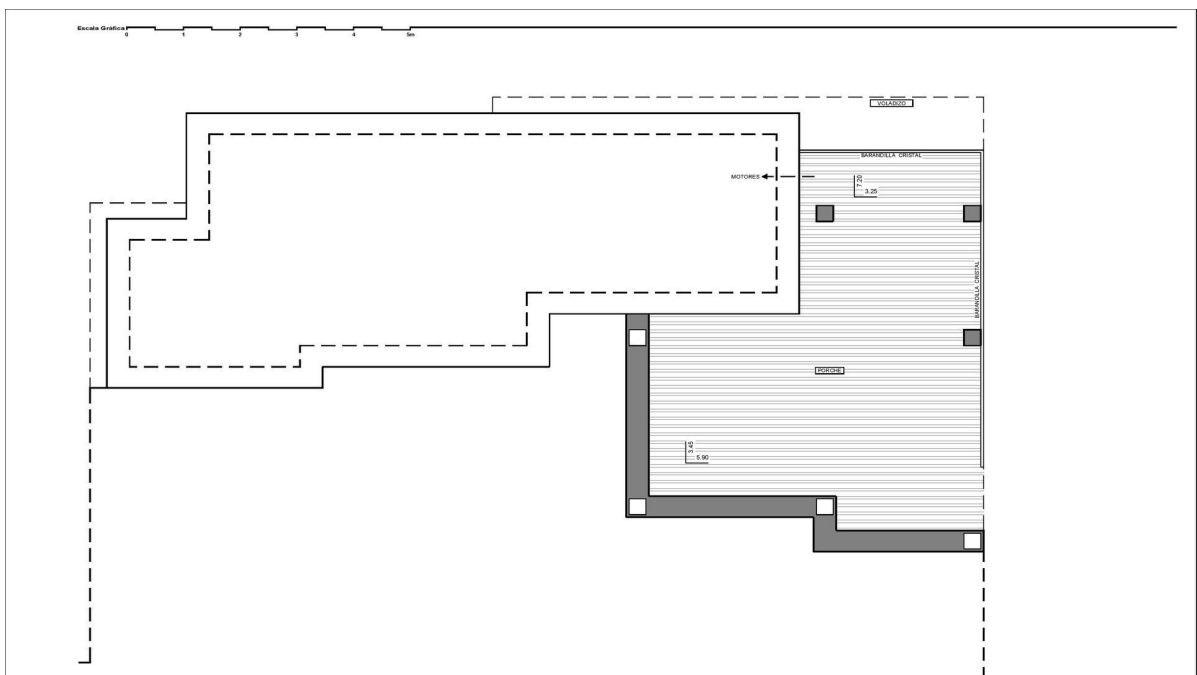

Número de propiedad: NE1316V - Benitachell

La propiedad



Número de propiedad: NE1316V - Benitachell

La propiedad



Número de propiedad: NE1316V - Benitachell

La propiedad

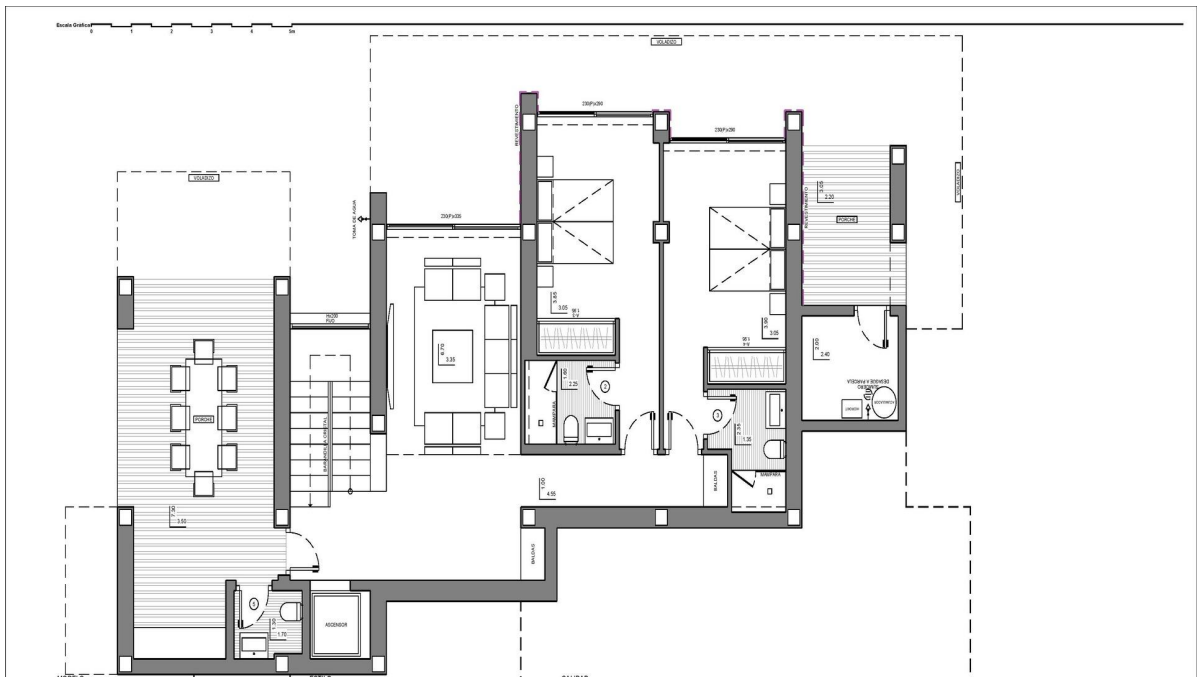

Número de propiedad: NE1316V - Benitachell

La propiedad



Número de propiedad: NE1316V - Benitachell

Una primera impresión

Características

Majestic Luxury Villa: Un gran proyecto de villa de lujo en una zona exclusiva de Cumbres del Sol, Costa Blanca. **Arquitectura moderna:** Con un diseño moderno, espacios abiertos e impresionantes vistas al mar Mediterráneo. **3 dormitorios con baños en suite:** Tres dormitorios, cada uno con su baño en suite, incluido un dormitorio principal con terraza con vistas al mar. **Comedor:** Un comedor amplio y luminoso con ventanales y vistas al mar. **Funciones**

Un sinfín de comodidades: ascensor, garaje para 2 coches, sala de televisión, domótica, lavandería, calefacción por suelo radiante, piscina infinita y amplios jardines. **Vida durante todo el año:** Ideal para disfrutar del clima mediterráneo y las vistas al mar durante todo el año. **Servicios cercanos:** Tiendas, escuelas, instalaciones deportivas y más cerca. **Proximidad a Ciudades de Prestigio:** A pocos kilómetros de Jávea y Moraira. **Acceso al aeropuerto:** Aproximadamente a 100 km de los aeropuertos de Alicante y Valencia.

Área

Ubicación: Situado en las exclusivas Cumbres del Sol, Costa Blanca. **Servicios:** Tiendas, escuelas e instalaciones deportivas cercanas. **Acceso a ciudades:** Cerca de Jávea y Moraira. **Aeropuerto:** Aproximadamente a 100 km de los aeropuertos de Alicante y Valencia.

¡Libre de comisiones para el comprador!

Von Poll Costa Blanca

Número de propiedad: NE1316V - Benitachell

Contacto con el socio

Para más información, diríjase a su persona de contacto:

Yohanne Pezham Goergens & Nicolai Jensen

Carrer Benidorm, 2 Costa Blanca
E-Mail: calpe@von-poll.com

To Disclaimer of von Poll Immobilien GmbH

www.von-poll.com