

Benitachell

# Villa de diseño moderno en Cumbre del Sol

*Número de propiedad: NE1315V*



PRECIO DE COMPRA: 2.179.000 EUR • SUPERFICIE HABITABLE: ca. 239 m<sup>2</sup> • HABITACIONES: 3

Número de propiedad: NE1315V - Benitachell

- De un vistazo
- La propiedad
- Datos energéticos
- Contacto con el socio

Número de propiedad: NE1315V - Benitachell

## De un vistazo

Número de propiedad	NE1315V	Precio de compra	2.179.000 EUR
Superficie habitable	ca. 239 m <sup>2</sup>	Espacio total	ca. 542 m <sup>2</sup>
Habitaciones	3	Características	Piscina
Dormitorios	3		
Baños	4		

Número de propiedad: NE1315V - Benitachell

## Datos energéticos

Certificado energético	0.00
Consumo de energía final	0.00 kWh/m <sup>2</sup> a

Número de propiedad: NE1315V - Benitachell

## La propiedad

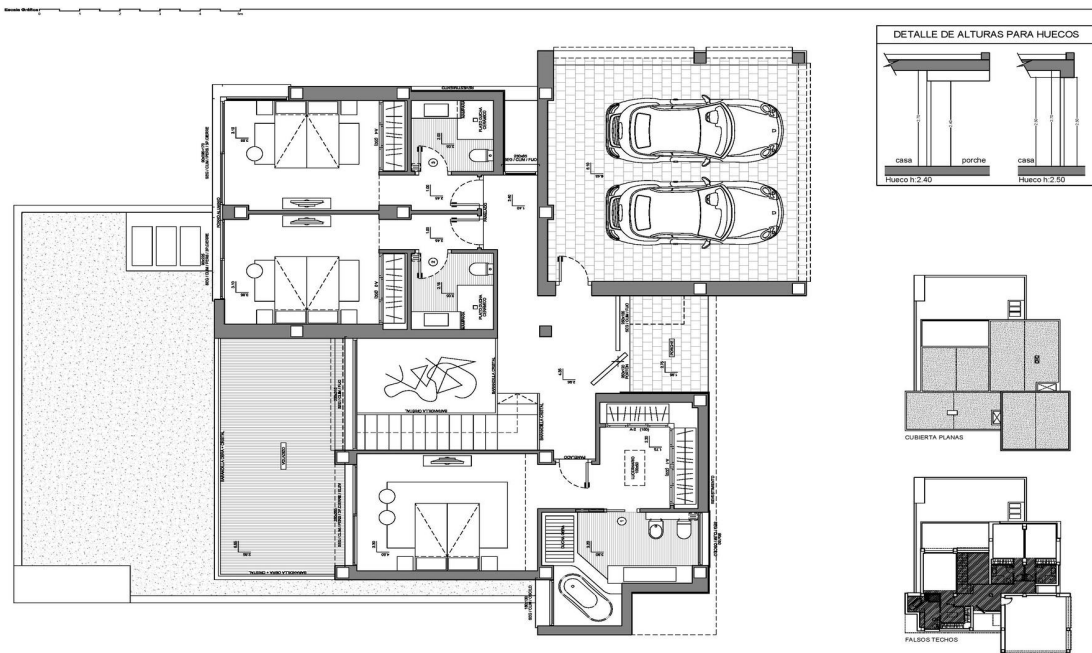

Número de propiedad: NE1315V - Benitachell

## La propiedad

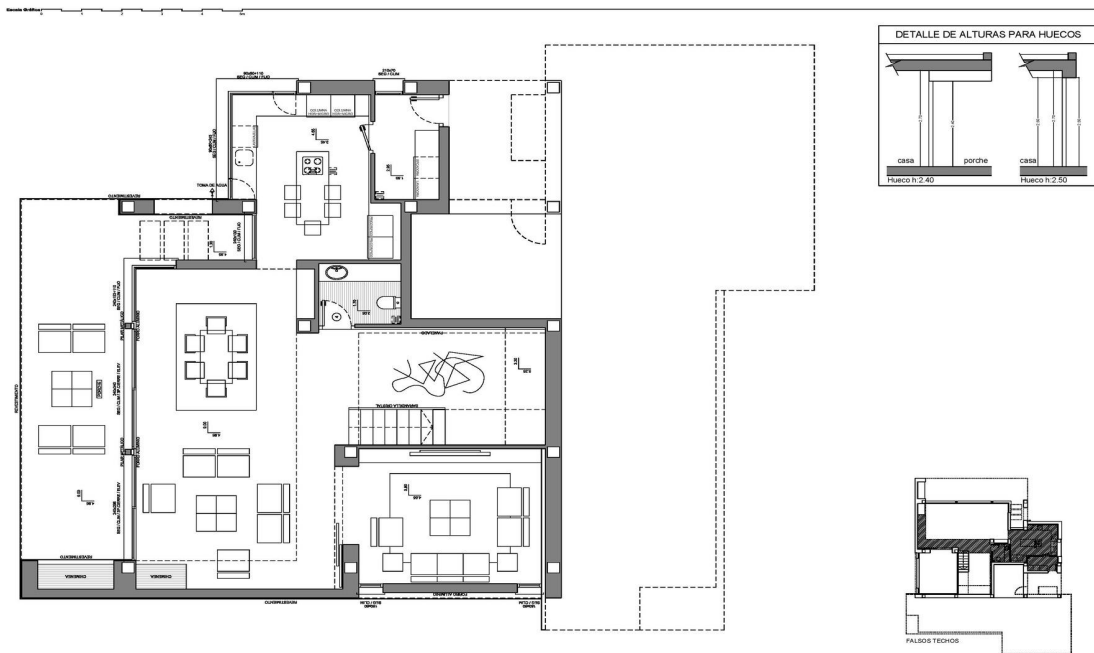

Número de propiedad: NE1315V - Benitachell

## La propiedad

Escala Gráfica 0 1 2 3 4 5 m

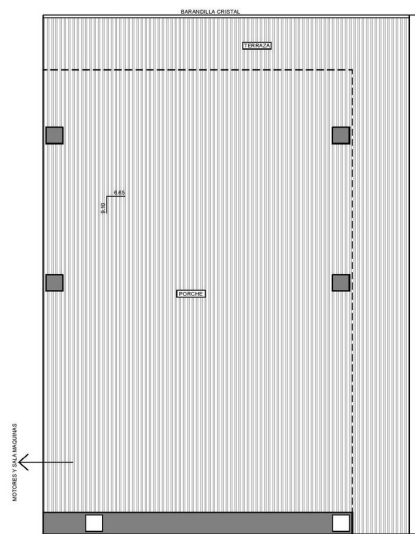

Número de propiedad: NE1315V - Benitachell

## La propiedad

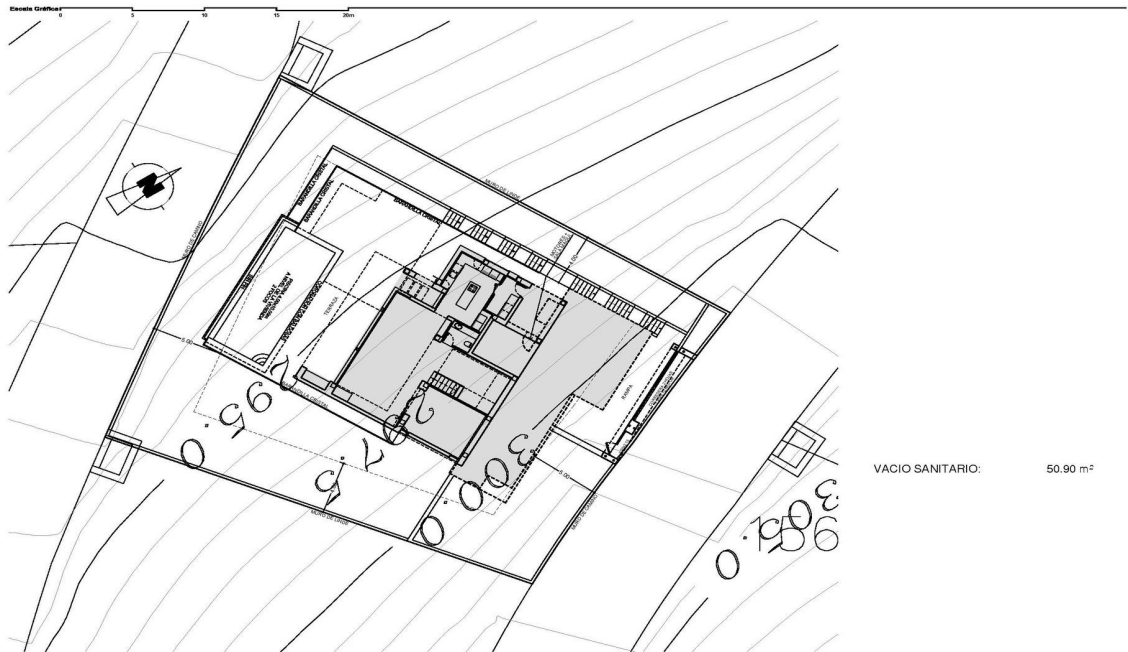



Número de propiedad: NE1315V - Benitachell

## La propiedad



Número de propiedad: NE1315V - Benitachell

## Contacto con el socio

Para más información, diríjase a su persona de contacto:

Yohanne Pezham Goergens & Nicolai Jensen

---

Carrer Benidorm, 2 Costa Blanca  
E-Mail: [calpe@von-poll.com](mailto:calpe@von-poll.com)

*To Disclaimer of von Poll Immobilien GmbH*

---

[www.von-poll.com](http://www.von-poll.com)