Moraira

Villa de lujo sostenible en Moraira a la venta

Número de propiedad: NE1228V

PRECIO DE COMPRA: 1.720.000 EUR • SUPERFICIE HABITABLE: ca. 493 m^2 • HABITACIONES: 3

Número de propiedad: NE1228V - Moraira

- De un vistazo
- La propiedad
- Datos energéticos
- Una primera impresión
- Contacto con el socio

Número de propiedad: NE1228V - Moraira

De un vistazo

Número de propiedad	NE1228V
Superficie habitable	ca. 493 m²
Habitaciones	3
Dormitorios	3
Baños	3

Precio de compra	1.720.000 EUR
Casa	Villa
Espacio total	ca. 605 m²
Características	Piscina

Número de propiedad: NE1228V - Moraira

Datos energéticos

Certificado energético	0.00
Consumo de energía final	0.00 kWh/m²a

Número de propiedad: NE1228V - Moraira

La propiedad

Número de propiedad: NE1228V - Moraira

La propiedad

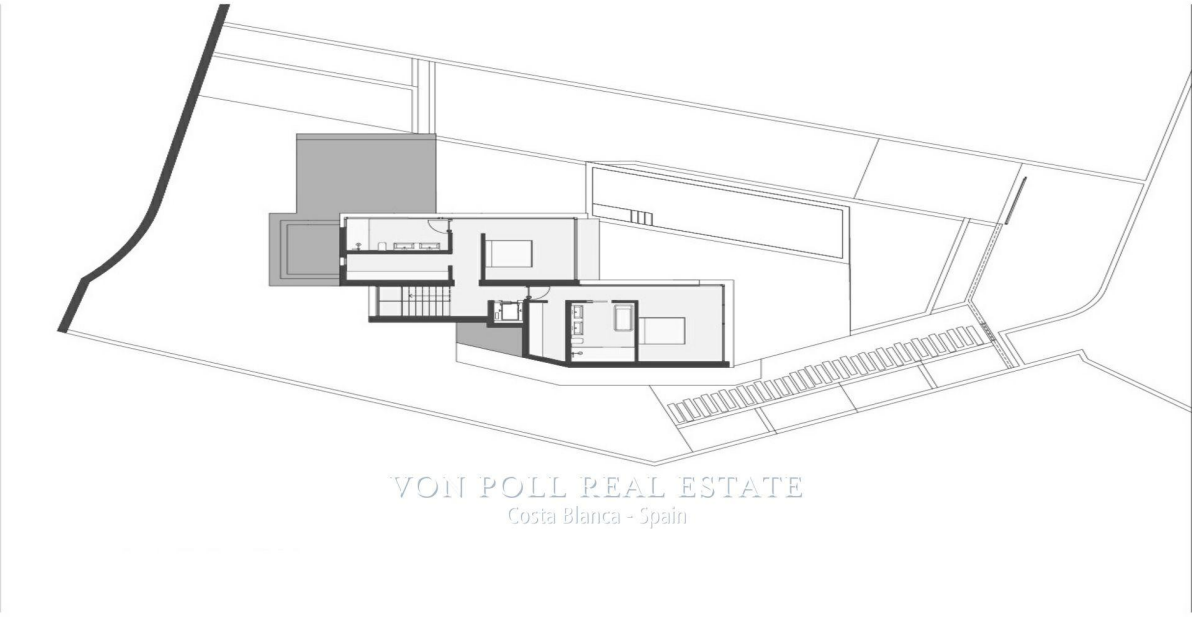

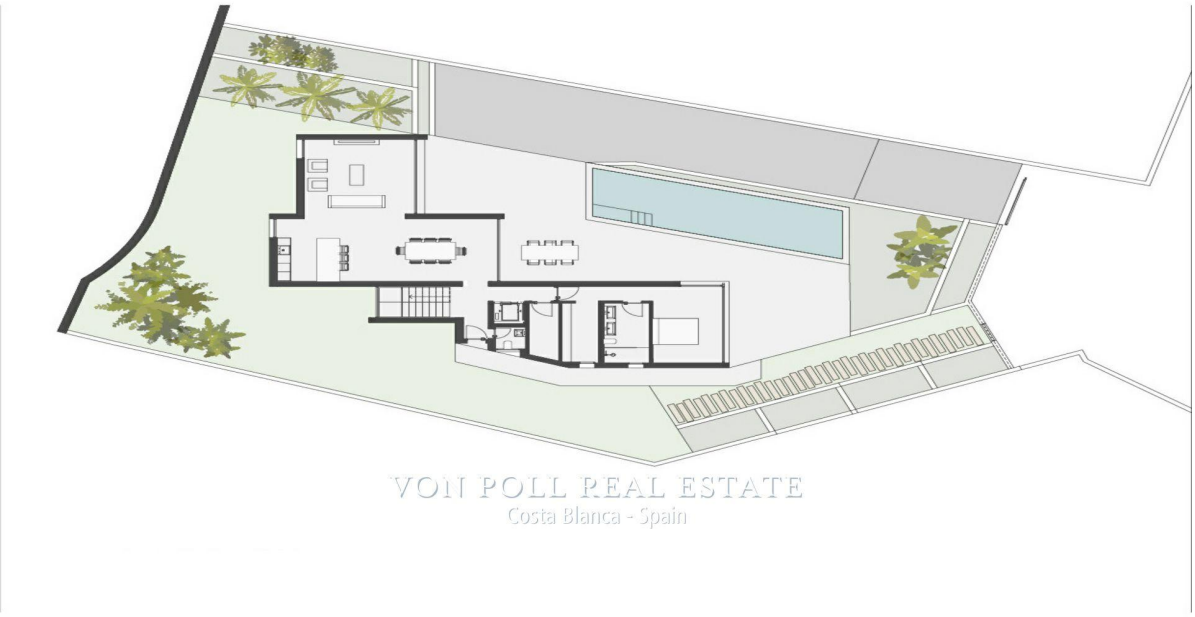

Número de propiedad: NE1228V - Moraira

La propiedad

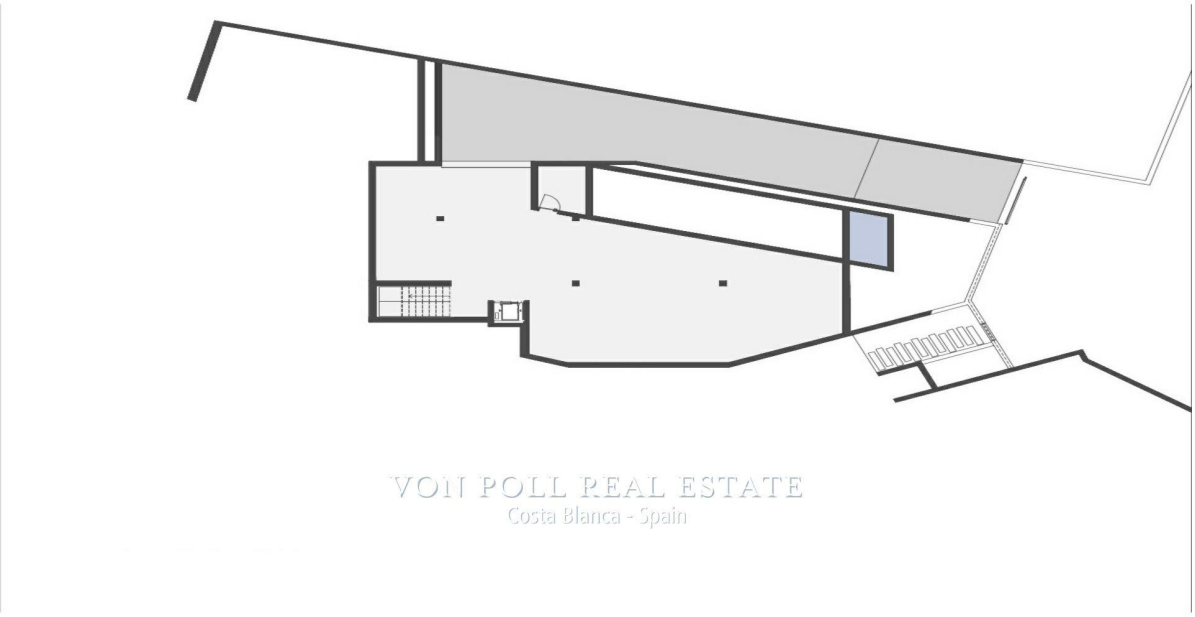

Número de propiedad: NE1228V - Moraira

Una primera impresión

NE1228VEste proyecto es tu oportunidad de tener tu hogar de lujo, diseño y máximo confort sin renunciar a la sostenibilidad.La casa cuenta con un diseño único desarrollado con materiales de fuentes sostenibles, con el edificio orientado con precisión para maximizar la luz del día. Los balcones y terrazas orientados al sur dejan entrar la luz del sol durante todo el día, mientras que las ventanas de triple acristalamiento maximizan las impresionantes vistas de la bahía. Los paneles fotovoltaicos en los techos proporcionan energía para el uso diario en hogares equipados con más electrodomésticos que ahorran energía y agua.Esta villa de lujo está dividida en tres plantas:La planta baja consta de una amplia sala de estar, comedor, cocina, dormitorio principal con baño en suite y vestidor, y un aseo de invitados. La zona de estar es llevada al exterior por grandes balcones cubiertos y piscinas, así como jardines mediterráneos.La primera planta tiene dos dormitorios en suite con vestidores y vistas al mar Mediterráneo. La villa tiene un ascensor que conecta las tres plantas y un garaje ubicado en el sótano.Está completamente equipada con un sistema de automatización del hogar inteligente, la cual se puede operar desde cualquier dispositivo móvil, para monitorear el desempeño de los sensores individuales y responder en consecuencia a través de una unidad central automatizada. El sistema puede monitorear parámetros como el clima (control de temperatura) y la iluminación, así como la seguridad en la casa, y establecer límites preestablecidos en consecuencia.Esta increible villa se encuentra en Moraira, una pintoresca ciudad costera en la Costa Blanca a tan solo 12 km de Jávea y 14 km de Calpe. Este municipio alberga una serie de playas de aguas cristalinas, paseos marítimos, un puerto deportivo y auténticos restaurantes locales.Contacta hoy mismo con nosotros, y trabajaremos para hacer tu sueño realidad.Von Poll Costa Blanca Team[IW]

Número de propiedad: NE1228V - Moraira

Contacto con el socio

Para más información, diríjase a su persona de contacto:

Yohanne Pezham Goergens & Nicolai Jensen

Carrer Benidorm, 2 Costa Blanca
E-Mail: calpe@von-poll.com

To Disclaimer of von Poll Immobilien GmbH

www.von-poll.com