

Benitachell – Cumbre del sol

Venta. Chalet/Villa en Benitachell

Número de propiedad: VF20



PRECIO DE COMPRA: 2.950.000 EUR • HABITACIONES: 4

Número de propiedad: VF20 - Benitachell – Cumbre del sol

- De un vistazo
- La propiedad
- Datos energéticos
- Una primera impresión
- Contacto con el socio

Número de propiedad: VF20 - Benitachell – Cumbre del sol

De un vistazo

Número de propiedad	VF20	Precio de compra	2.950.000 EUR
Habitaciones	4	Casa	Villa
Dormitorios	4	Espacio total	ca. 542 m ²
Baños	6	Características	Piscina

Número de propiedad: VF20 - Benitachell – Cumbre del sol

Datos energéticos

Certificado energético	0.00
Consumo de energía final	0.00 kWh/m ² a

Número de propiedad: VF20 - Benitachell – Cumbre del sol

La propiedad



Número de propiedad: VF20 - Benitachell – Cumbre del sol

La propiedad



Número de propiedad: VF20 - Benitachell – Cumbre del sol

La propiedad



Número de propiedad: VF20 - Benitachell – Cumbre del sol

La propiedad



Número de propiedad: VF20 - Benitachell – Cumbre del sol

La propiedad

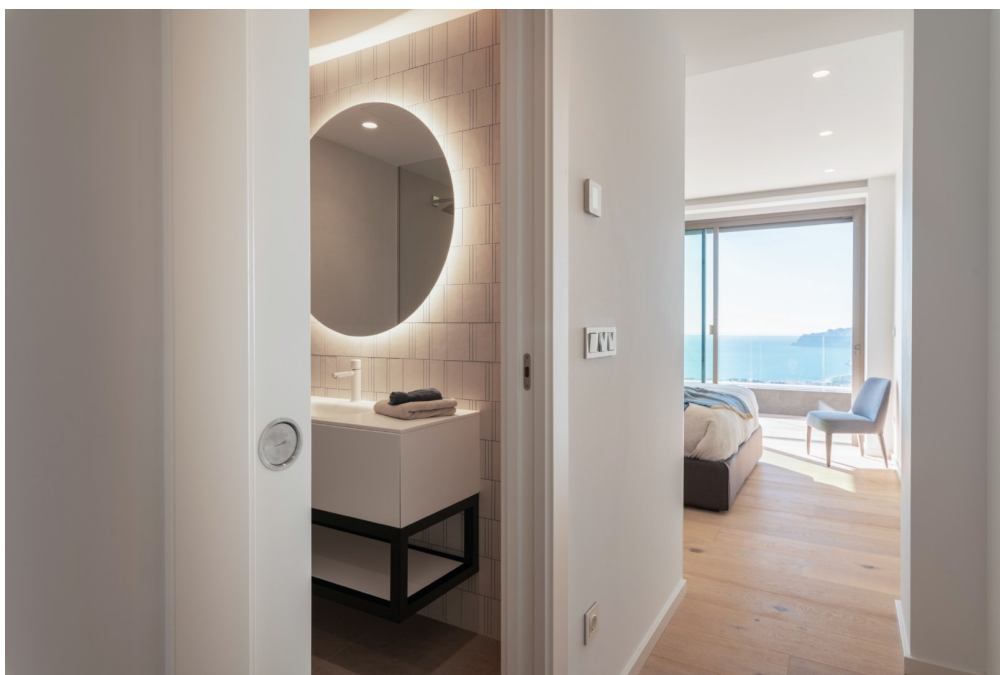

Número de propiedad: VF20 - Benitachell – Cumbre del sol

La propiedad



Número de propiedad: VF20 - Benitachell – Cumbre del sol

La propiedad



Número de propiedad: VF20 - Benitachell – Cumbre del sol

La propiedad



Número de propiedad: VF20 - Benitachell – Cumbre del sol

La propiedad



Número de propiedad: VF20 - Benitachell – Cumbre del sol

La propiedad



Número de propiedad: VF20 - Benitachell – Cumbre del sol

La propiedad



Número de propiedad: VF20 - Benitachell – Cumbre del sol

La propiedad



Número de propiedad: VF20 - Benitachell – Cumbre del sol

La propiedad



Número de propiedad: VF20 - Benitachell – Cumbre del sol

La propiedad



Número de propiedad: VF20 - Benitachell – Cumbre del sol

Una primera impresión

Villa Veleta, chalet de lujo moderno en venta en Cumbre del Sol, Benitachell, Alicante.
Zona residencial exclusiva, fantásticas vistas al mar, calidades gama alta, 4 dormitorios,
6 baños

Número de propiedad: VF20 - Benitachell – Cumbre del sol

Contacto con el socio

Para más información, diríjase a su persona de contacto:

Yohanne Pezham Goergens & Nicolai Jensen

Carrer Benidorm, 2 Costa Blanca
E-Mail: calpe@von-poll.com

To Disclaimer of von Poll Immobilien GmbH

www.von-poll.com