

Altea – Residential area

Venta. Chalet/Villa en Altea

Número de propiedad: VF8



PRECIO DE COMPRA: 2.257.500 EUR • HABITACIONES: 3

Número de propiedad: VF8 - Altea – Residential area

- De un vistazo
- La propiedad
- Datos energéticos
- Una primera impresión
- Contacto con el socio

Número de propiedad: VF8 - Altea – Residential area

De un vistazo

Número de propiedad	VF8	Precio de compra	2.257.500 EUR
Habitaciones	3	Casa	Villa
Dormitorios	3	Espacio total	ca. 365 m ²
Baños	5	Características	Piscina

Número de propiedad: VF8 - Altea – Residential area

Datos energéticos

Certificado energético	0.00
Consumo de energía final	0.00 kWh/m ² a

Número de propiedad: VF8 - Altea – Residential area

La propiedad



Número de propiedad: VF8 - Altea – Residential area

La propiedad



Número de propiedad: VF8 - Altea – Residential area

La propiedad



Número de propiedad: VF8 - Altea – Residential area

La propiedad



Número de propiedad: VF8 - Altea – Residential area

La propiedad



Número de propiedad: VF8 - Altea – Residential area

La propiedad

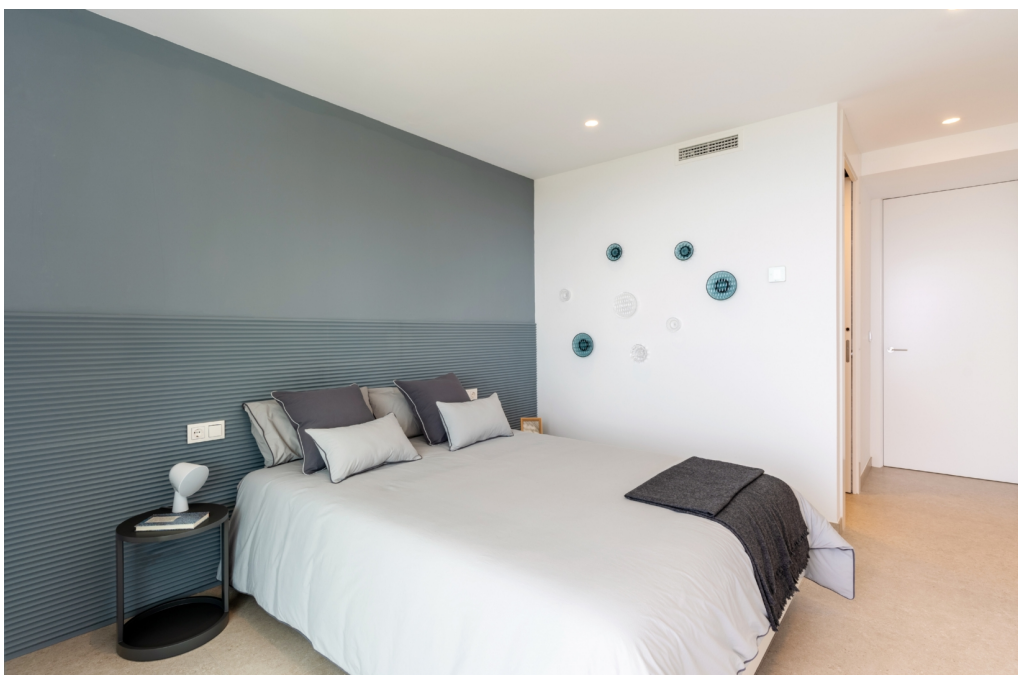

Número de propiedad: VF8 - Altea – Residential area

La propiedad



Número de propiedad: VF8 - Altea – Residential area

La propiedad



Número de propiedad: VF8 - Altea – Residential area

La propiedad



Número de propiedad: VF8 - Altea – Residential area

La propiedad



Número de propiedad: VF8 - Altea – Residential area

La propiedad



Número de propiedad: VF8 - Altea – Residential area

La propiedad



Número de propiedad: VF8 - Altea – Residential area

La propiedad



Número de propiedad: VF8 - Altea – Residential area

La propiedad



Número de propiedad: VF8 - Altea – Residential area

La propiedad



Número de propiedad: VF8 - Altea – Residential area

La propiedad



Número de propiedad: VF8 - Altea – Residential area

Una primera impresión

Azure Altea Homes 2, exclusivas villas de lujo en Altea, proyectos únicos y personalizados, en una ubicación irrepetible, con impresionantes vistas al mar.

Número de propiedad: VF8 - Altea – Residential area

Contacto con el socio

Para más información, dirijase a su persona de contacto:

Yohanne Pezham Goergens & Nicolai Jensen

Carrer Benidorm, 2 Costa Blanca
E-Mail: calpe@von-poll.com

To Disclaimer of von Poll Immobilien GmbH

www.von-poll.com