

Altea

Chalet de lujo de obra nueva en Altea

Número de propiedad: NE1421V



PRECIO DE COMPRA: 1.795.000 EUR • SUPERFICIE HABITABLE: ca. 335 m² • HABITACIONES: 4

Número de propiedad: NE1421V - 03590 Altea

- De un vistazo
- La propiedad
- Datos energéticos
- Una primera impresión
- Contacto con el socio

Número de propiedad: NE1421V - 03590 Altea

De un vistazo

Número de propiedad	NE1421V
Superficie habitable	ca. 335 m ²
Ocupación a partir de	Previo acuerdo
Piso	2
Habitaciones	4
Dormitorios	4
Baños	4
Año de construcción	2024

Precio de compra	1.795.000 EUR
Casa	Villa
Espacio total	ca. 416 m ²
Espacio utilizable	ca. 0 m ²
Características	Terraza, Piscina

Número de propiedad: NE1421V - 03590 Altea

Datos energéticos

Certificado energético	0.00
Consumo de energía final	0.00 kWh/m ² a

Número de propiedad: NE1421V - 03590 Altea

La propiedad

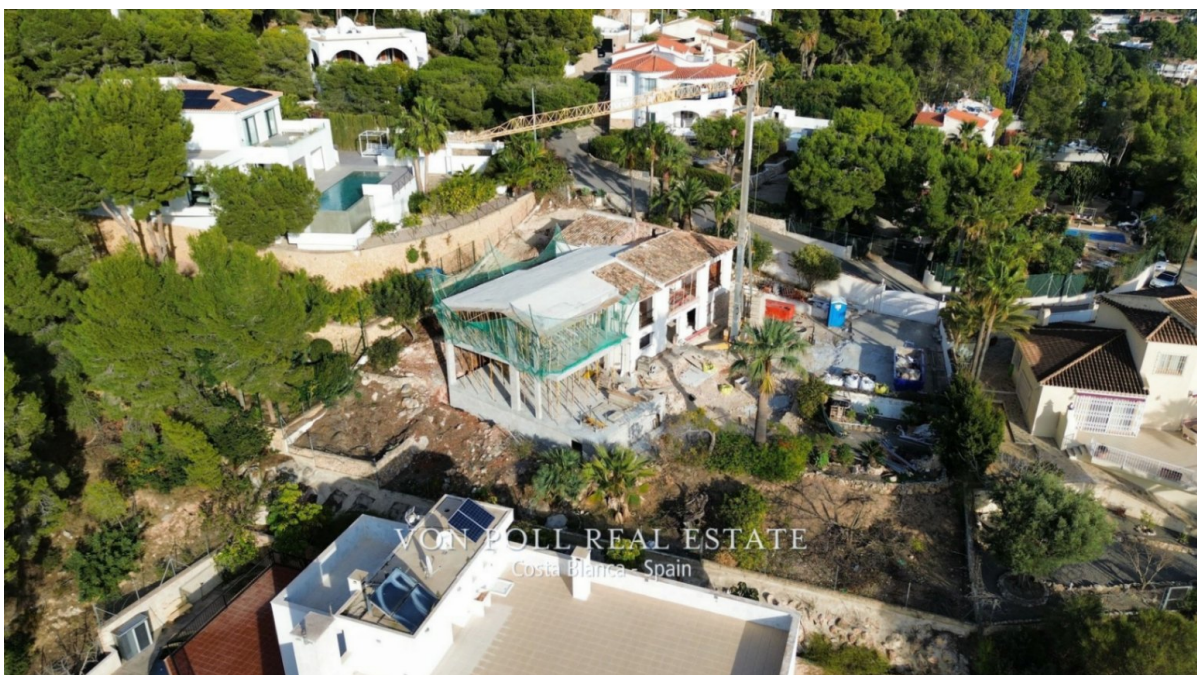

Número de propiedad: NE1421V - 03590 Altea

La propiedad



Número de propiedad: NE1421V - 03590 Altea

La propiedad



Número de propiedad: NE1421V - 03590 Altea

La propiedad



Número de propiedad: NE1421V - 03590 Altea

La propiedad



Número de propiedad: NE1421V - 03590 Altea

La propiedad



Número de propiedad: NE1421V - 03590 Altea

La propiedad



Número de propiedad: NE1421V - 03590 Altea

Una primera impresión

Bienvenido a su nuevo hogar presentado por Von Poll Real Estate, donde la vida de lujo se combina con la comodidad. Nuestro equipo dedicado se asegurará de que tenga una experiencia de reubicación perfecta sin costo adicional. Esta impresionante villa de estilo mediterráneo en Altea - Galera de las Palmeras es el epitome de la elegancia y el confort, con cuatro dormitorios, cuatro baños y comodidades de alta tecnología; a diseñadas para mejorar su estilo de vida. Desde la moderna cocina hasta la terraza de la piscina de agua salada, cada detalle ha sido cuidadosamente seleccionado para brindarle lo último en vida de lujo.

Situada en una prestigiosa urbanización, esta residencia ofrece tranquilidad y privacidad a raudales. Con un jardín tropical totalmente ajardinado y estacionamiento para dos autos en el amplio garaje, encontrará todo lo que necesita para un estilo de vida cómodo y conveniente. Además, con el prestigioso Club de Golf Altea La Vella a tiro de piedra, tiene fácil acceso a instalaciones de ocio de clase mundial a la vuelta de la esquina.

Convenientemente ubicada cerca de supermercados, el encantador casco antiguo de Altea y el aeropuerto de Alicante, esta villa garantiza que todas sus necesidades se satisfagan con facilidad. Y cuando llegue el momento de relajarse, la playa está a poca distancia, lo que ofrece infinitas oportunidades para la relajación y la recreación. Deje que Von Poll Real Estate sea su guía para vivir en Altea - Galera de las Palmeras. Póngase en contacto con nosotros hoy mismo para concertar una visita y comenzar su viaje hacia una vida de encanto y sofisticación mediterránea.

Número de propiedad: NE1421V - 03590 Altea

Contacto con el socio

Para más información, diríjase a su persona de contacto:

Yohanne Pezham Goergens & Nicolai Jensen

Carrer Benidorm, 2 Costa Blanca
E-Mail: calpe@von-poll.com

To Disclaimer of von Poll Immobilien GmbH

www.von-poll.com