

Mancor de la Vall – Mitte

Pisos de obra nueva en Mancor de la Vall.

Número de propiedad: ES233744316_A1



PRECIO DE COMPRA: 395.000 EUR • SUPERFICIE HABITABLE: ca. 95,85 m² • HABITACIONES: 4 • SUPERFICIE DEL TERRENO: 531 m²

Número de propiedad: ES233744316_A1 - 07312 Mancor de la Vall – Mitte

- De un vistazo
- La propiedad
- Una primera impresión
- Todo sobre la ubicación
- Otros datos
- Contacto con el socio

Número de propiedad: ES233744316_A1 - 07312 Mancor de la Vall – Mitte

De un vistazo

Número de propiedad	ES233744316_A1
Superficie habitable	ca. 95,85 m ²
Piso	2
Habitaciones	4
Dormitorios	3
Baños	2
Año de construcción	2024
Tipo de aparcamiento	1 x Garaje

Precio de compra	395.000 EUR
Piso	Piso
Estado de la propiedad	como nuevo
Espacio utilizable	ca. 0 m ²
Características	Terraza

Número de propiedad: ES233744316_A1 - 07312 Mancor de la Vall – Mitte

La propiedad



Número de propiedad: ES233744316_A1 - 07312 Mancor de la Vall – Mitte

La propiedad



Número de propiedad: ES233744316_A1 - 07312 Mancor de la Vall – Mitte

La propiedad



Número de propiedad: ES233744316_A1 - 07312 Mancor de la Vall – Mitte

La propiedad



Número de propiedad: ES233744316_A1 - 07312 Mancor de la Vall – Mitte

La propiedad



Número de propiedad: ES233744316_A1 - 07312 Mancor de la Vall – Mitte

La propiedad



Número de propiedad: ES233744316_A1 - 07312 Mancor de la Vall – Mitte

La propiedad



Número de propiedad: ES233744316_A1 - 07312 Mancor de la Vall – Mitte

La propiedad



Número de propiedad: ES233744316_A1 - 07312 Mancor de la Vall – Mitte

La propiedad



FACADA (E)

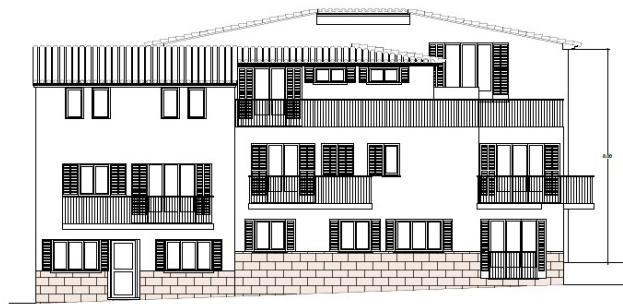

FACADA (L)

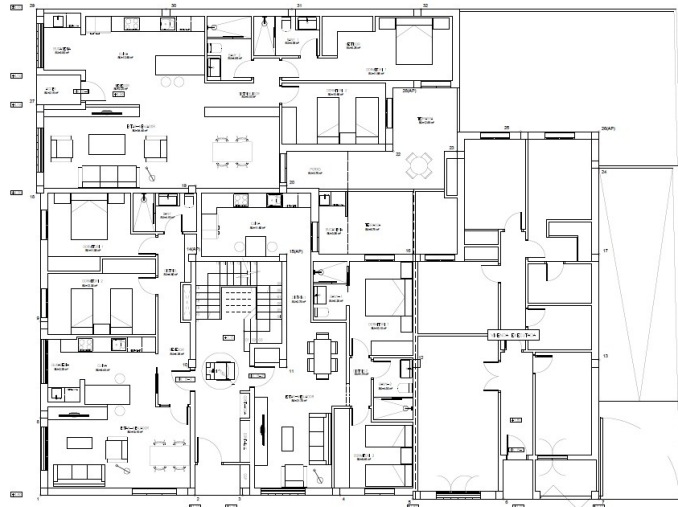

ELEMENTOS DE LA OBRA				
1.01	1.02	1.03	1.04	1.05
1.06	1.07	1.08	1.09	1.10
1.11	1.12	1.13	1.14	1.15
1.16	1.17	1.18	1.19	1.20
1.21	1.22	1.23	1.24	1.25
1.26	1.27	1.28	1.29	1.30
1.31	1.32	1.33	1.34	1.35
1.36	1.37	1.38	1.39	1.40
1.41	1.42	1.43	1.44	1.45
1.46	1.47	1.48	1.49	1.50
1.51	1.52	1.53	1.54	1.55
1.56	1.57	1.58	1.59	1.60
1.61	1.62	1.63	1.64	1.65
1.66	1.67	1.68	1.69	1.70
1.71	1.72	1.73	1.74	1.75
1.76	1.77	1.78	1.79	1.80
1.81	1.82	1.83	1.84	1.85
1.86	1.87	1.88	1.89	1.90
1.91	1.92	1.93	1.94	1.95
1.96	1.97	1.98	1.99	2.00
2.01	2.02	2.03	2.04	2.05
2.06	2.07	2.08	2.09	2.10
2.11	2.12	2.13	2.14	2.15
2.16	2.17	2.18	2.19	2.20
2.21	2.22	2.23	2.24	2.25
2.26	2.27	2.28	2.29	2.30
2.31	2.32	2.33	2.34	2.35
2.36	2.37	2.38	2.39	2.40
2.41	2.42	2.43	2.44	2.45
2.46	2.47	2.48	2.49	2.50
2.51	2.52	2.53	2.54	2.55
2.56	2.57	2.58	2.59	2.60
2.61	2.62	2.63	2.64	2.65
2.66	2.67	2.68	2.69	2.70
2.71	2.72	2.73	2.74	2.75
2.76	2.77	2.78	2.79	2.80
2.81	2.82	2.83	2.84	2.85
2.86	2.87	2.88	2.89	2.90
2.91	2.92	2.93	2.94	2.95
2.96	2.97	2.98	2.99	3.00
3.01	3.02	3.03	3.04	3.05
3.06	3.07	3.08	3.09	3.10
3.11	3.12	3.13	3.14	3.15
3.16	3.17	3.18	3.19	3.20
3.21	3.22	3.23	3.24	3.25
3.26	3.27	3.28	3.29	3.30
3.31	3.32	3.33	3.34	3.35
3.36	3.37	3.38	3.39	3.40
3.41	3.42	3.43	3.44	3.45
3.46	3.47	3.48	3.49	3.50
3.51	3.52	3.53	3.54	3.55
3.56	3.57	3.58	3.59	3.60
3.61	3.62	3.63	3.64	3.65
3.66	3.67	3.68	3.69	3.70
3.71	3.72	3.73	3.74	3.75
3.76	3.77	3.78	3.79	3.80
3.81	3.82	3.83	3.84	3.85
3.86	3.87	3.88	3.89	3.90
3.91	3.92	3.93	3.94	3.95
3.96	3.97	3.98	3.99	4.00
4.01	4.02	4.03	4.04	4.05
4.06	4.07	4.08	4.09	4.10
4.11	4.12	4.13	4.14	4.15
4.16	4.17	4.18	4.19	4.20
4.21	4.22	4.23	4.24	4.25
4.26	4.27	4.28	4.29	4.30
4.31	4.32	4.33	4.34	4.35
4.36	4.37	4.38	4.39	4.40
4.41	4.42	4.43	4.44	4.45
4.46	4.47	4.48	4.49	4.50
4.51	4.52	4.53	4.54	4.55
4.56	4.57	4.58	4.59	4.60
4.61	4.62	4.63	4.64	4.65
4.66	4.67	4.68	4.69	4.70
4.71	4.72	4.73	4.74	4.75
4.76	4.77	4.78	4.79	4.80
4.81	4.82	4.83	4.84	4.85
4.86	4.87	4.88	4.89	4.90
4.91	4.92	4.93	4.94	4.95
4.96	4.97	4.98	4.99	5.00
5.01	5.02	5.03	5.04	5.05
5.06	5.07	5.08	5.09	5.10
5.11	5.12	5.13	5.14	5.15
5.16	5.17	5.18	5.19	5.20
5.21	5.22	5.23	5.24	5.25
5.26	5.27	5.28	5.29	5.30
5.31	5.32	5.33	5.34	5.35
5.36	5.37	5.38	5.39	5.40
5.41	5.42	5.43	5.44	5.45
5.46	5.47	5.48	5.49	5.50
5.51	5.52	5.53	5.54	5.55
5.56	5.57	5.58	5.59	5.60
5.61	5.62	5.63	5.64	5.65
5.66	5.67	5.68	5.69	5.70
5.71	5.72	5.73	5.74	5.75
5.76	5.77	5.78	5.79	5.80
5.81	5.82	5.83	5.84	5.85
5.86	5.87	5.88	5.89	5.90
5.91	5.92	5.93	5.94	5.95
5.96	5.97	5.98	5.99	6.00
6.01	6.02	6.03	6.04	6.05
6.06	6.07	6.08	6.09	6.10
6.11	6.12	6.13	6.14	6.15
6.16	6.17	6.18	6.19	6.20
6.21	6.22	6.23	6.24	6.25
6.26	6.27	6.28	6.29	6.30
6.31	6.32	6.33	6.34	6.35
6.36	6.37	6.38	6.39	6.40
6.41	6.42	6.43	6.44	6.45
6.46	6.47	6.48	6.49	6.50
6.51	6.52	6.53	6.54	6.55
6.56	6.57	6.58	6.59	6.60
6.61	6.62	6.63	6.64	6.65
6.66	6.67	6.68	6.69	6.70
6.71	6.72	6.73	6.74	6.75
6.76	6.77	6.78	6.79	6.80
6.81	6.82	6.83	6.84	6.85
6.86	6.87	6.88	6.89	6.90
6.91	6.92	6.93	6.94	6.95
6.96	6.97	6.98	6.99	7.00
7.01	7.02	7.03	7.04	7.05
7.06	7.07	7.08	7.09	7.10
7.11	7.12	7.13	7.14	7.15
7.16	7.17	7.18	7.19	7.20
7.21	7.22	7.23	7.24	7.25
7.26	7.27	7.28	7.29	7.30
7.31	7.32	7.33	7.34	7.35
7.36	7.37	7.38	7.39	7.40
7.41	7.42	7.43	7.44	7.45
7.46	7.47	7.48	7.49	7.50
7.51	7.52	7.53	7.54	7.55
7.56	7.57	7.58	7.59	7.60
7.61	7.62	7.63	7.64	7.65
7.66	7.67	7.68	7.69	7.70
7.71	7.72	7.73	7.74	7.75
7.76	7.77	7.78	7.79	7.80
7.81	7.82	7.83	7.84	7.85
7.86	7.87	7.88	7.89	7.90
7.91	7.92	7.93	7.94	7.95
7.96	7.97	7.98	7.99	8.00
8.01	8.02	8.03	8.04	8.05
8.06	8.07	8.08	8.09	8.10
8.11	8.12	8.13	8.14	8.15
8.16	8.17	8.18	8.19	8.20
8.21	8.22	8.23	8.24	8.25
8.26	8.27	8.28	8.29	8.30
8.31	8.32	8.33	8.34	8.35
8.36	8.37	8.38	8.39	8.40
8.41	8.42	8.43	8.44	8.45
8.46	8.47	8.48	8.49	8.50
8.51	8.52	8.53	8.54	8.55
8.56	8.57	8.58	8.59	8.60
8.61	8.62	8.63	8.64	8.65
8.66	8.67	8.68	8.69	8.70
8.71	8.72	8.73	8.74	8.75
8.76	8.77	8.78	8.79	8.80
8.81	8.82	8.83	8.84	8.85
8.86	8.87	8.88	8.89	8.90
8.91	8.92	8.93	8.94	8.95
8.96	8.97	8.98	8.99	9.00
9.01	9.02	9.03	9.04	9.05
9.06	9.07	9.08	9.09	9.10
9.11	9.12	9.13	9.14	9.15
9.16	9.17	9.18	9.19	9.20
9.21	9.22	9.23	9.24	9.25
9.26	9.27	9.28	9.29	9.30
9.31	9.32	9.33	9.34	9.35
9.36	9.37	9.38	9.39	9.40
9.41	9.42	9.43	9.44	9.45
9.46	9.47	9.48	9.49	9.50
9.51	9.52	9.53	9.54	9.55
9.56	9.57	9.58	9.59	9.60
9.61	9.62	9.63	9.64	9.65
9.66	9.67	9.68	9.69	9.70
9.71	9.72	9.73	9.74	9.75
9.76	9.77	9.78	9.79	9.80
9.81	9.82	9.83	9.84	9.85
9.86	9.87	9.88	9.89	9.90
9.91	9.92	9.93	9.94	9.95
9.96	9.97	9.98	9.99	10.00

Número de propiedad: ES233744316_A1 - 07312 Mancor de la Vall – Mitte

La propiedad

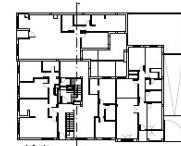
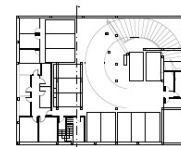
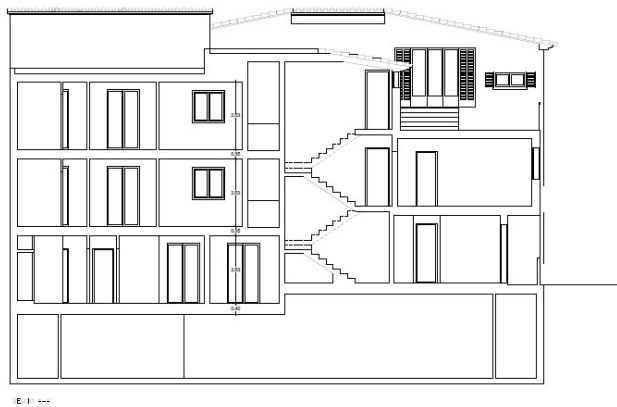

Número de propiedad: ES233744316_A1 - 07312 Mancor de la Vall – Mitte

Una primera impresión

Pisos de obra nueva en una ubicación perfecta en Mancor de la Vall. Con una superficie de entre 80 y 115 m² ofrecen mucho espacio. Puede elegir entre pisos de dos y tres dormitorios, tres plantas bajas, tres primeras plantas con vistas y dos fantásticos áticos con terraza propia. Cada piso se vende con una plaza de aparcamiento y un trastero, por lo que dispondrá de mucho espacio para sus pertenencias personales. Los pisos ya están en la fase final de terminación, por lo que se pueden visitar en cualquier momento. Mancor de la Vall es una ubicación privilegiada a los pies de la Sierra de Tramuntana y por lo tanto ofrece condiciones ideales para una vida activa al aire libre. La costa norte con sus hermosas playas se puede llegar en sólo 20 minutos y la capital Palma también es fácilmente accesible en coche. En los alrededores también encontrará una variada selección de buenos restaurantes, así como el paraíso del vino con sus bodegas. Precios desde 210.000 hasta 395.000

Número de propiedad: ES233744316_A1 - 07312 Mancor de la Vall – Mitte

Todo sobre la ubicación

Mancor de la Vall está situado en el corazón de la Serra de Tramuntana, a unos 215 metros sobre el nivel del mar, y ha conservado el encanto original de un pequeño pueblo rodeado de montañas en una depresión del valle. Además de Mancor, el municipio incluye las aldeas de Biniarroi, Massanella y Biniatzent. De especial interés arquitectónico son la iglesia parroquial de Sant Joan Baptista y la ermita de Santa Llúcia, citadas por primera vez en 1358. Merece la pena dar un paseo hasta la ermita para disfrutar de las hermosas vistas del pueblo y las montañas. Aquí también se pueden admirar varias casas de interesante arquitectura, como Can Marquesí, Son Simó, Cas Vellaco o Turixant. Esta última se utiliza ahora como hotel con restaurante. En noviembre se celebra la Fira del Esclata-sang i la Muntanya (Fiesta de la Seta y la Montaña). Las setas son las protagonistas de la fiesta, especialmente la esclata-sang, protagonista de muchas de las especialidades gastronómicas otoñales de la isla, y es una excelente oportunidad para comprar todo tipo de productos artesanos y degustar deliciosos platos elaborados con setas en los restaurantes y bares. Palma se encuentra a unos 35 kilómetros. Rodeado de montañas, Mancor de la Vall ofrece a los excursionistas la oportunidad de descubrir un paisaje virgen de gran belleza.

Número de propiedad: ES233744316_A1 - 07312 Mancor de la Vall – Mitte

Otros datos

Por lo general, recomendamos que un abogado especializado compruebe la situación del derecho de construcción. Todos los datos se basan exclusivamente en la información facilitada por el propietario o cliente. No asumimos ninguna responsabilidad por la integridad, exactitud y actualidad de la información. Los gastos de intermediación corren a cargo del vendedor. Los impuestos, gastos notariales y registrales derivados de la compra corren a cargo del comprador.

Número de propiedad: ES233744316_A1 - 07312 Mancor de la Vall – Mitte

Contacto con el socio

Para más información, dirijase a su persona de contacto:

Florian Waetzoldt

Placa Hostals 11 Mallorca - Santa María

E-Mail: santamaria@von-poll.com

To Disclaimer of von Poll Immobilien GmbH

www.von-poll.com