

Santa María del Camí – Mitte

Casa de pueblo con gran jardín y vistas despejadas, ubicada muy cerca del centro de Santa María.

Número de propiedad: ES233744269

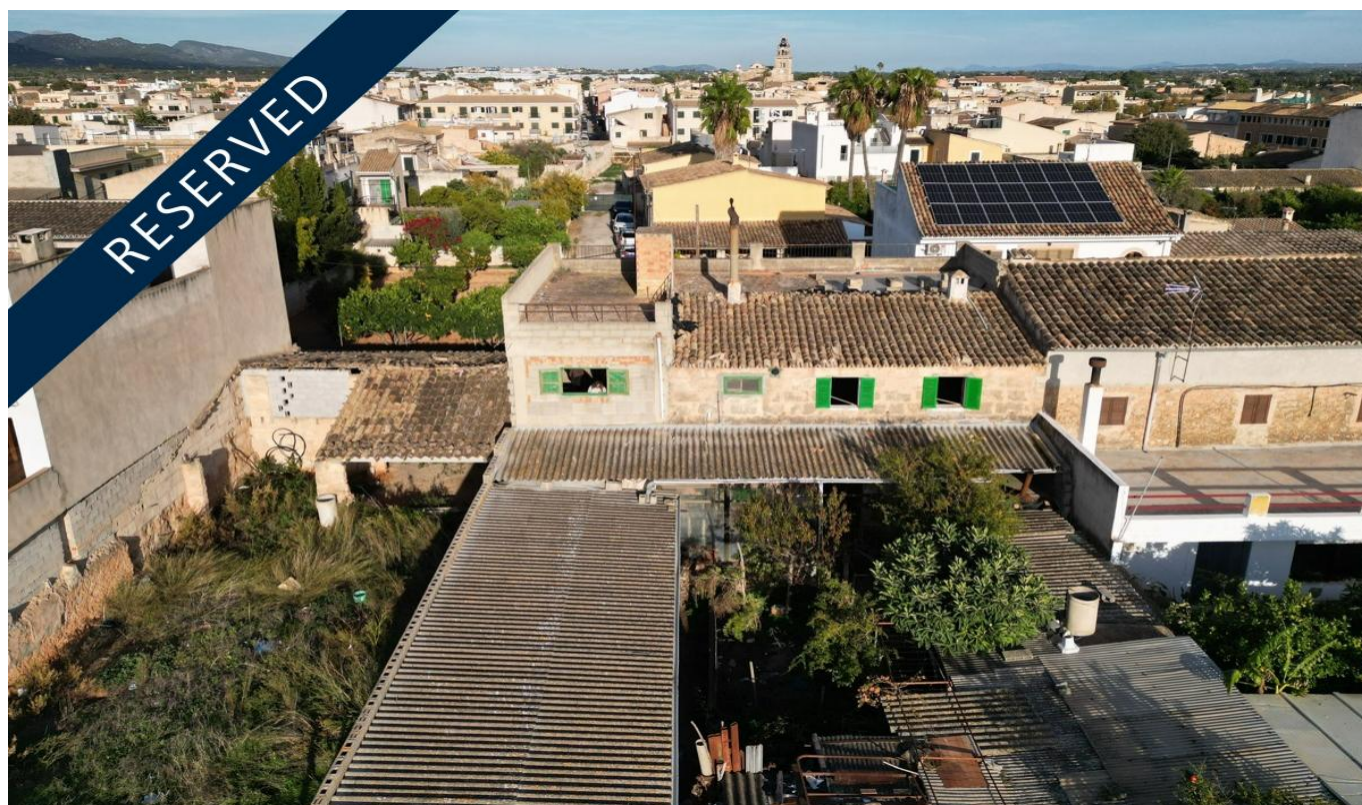

PRECIO DE COMPRA: 490.000 EUR • SUPERFICIE HABITABLE: ca. 234 m² • HABITACIONES: 6 • SUPERFICIE DEL TERRENO: 334 m²

Número de propiedad: ES233744269 - 07320 Santa María del Camí – Mitte

- De un vistazo
- La propiedad
- Una primera impresión
- Detalles de los servicios
- Todo sobre la ubicación
- Otros datos
- Contacto con el socio

Número de propiedad: ES233744269 - 07320 Santa María del Camí – Mitte

De un vistazo

Número de propiedad	ES233744269
Superficie habitable	ca. 234 m ²
Habitaciones	6
Dormitorios	5
Baños	1
Año de construcción	1950

Precio de compra	490.000 EUR
Casa	Chalet adosado
Estado de la propiedad	para reformar
Características	Terraza, Chimenea

Número de propiedad: ES233744269 - 07320 Santa María del Camí – Mitte

La propiedad



Número de propiedad: ES233744269 - 07320 Santa María del Camí – Mitte

La propiedad



Número de propiedad: ES233744269 - 07320 Santa María del Camí – Mitte

La propiedad



Número de propiedad: ES233744269 - 07320 Santa María del Camí – Mitte

La propiedad



Número de propiedad: ES233744269 - 07320 Santa María del Camí – Mitte

La propiedad



Número de propiedad: ES233744269 - 07320 Santa María del Camí – Mitte

La propiedad

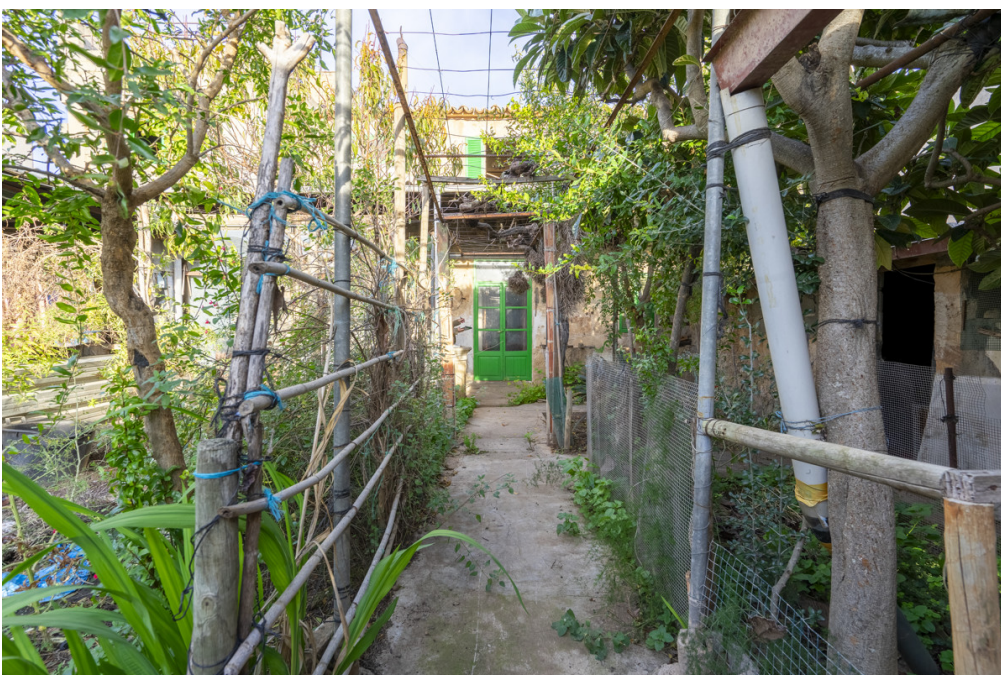

Número de propiedad: ES233744269 - 07320 Santa María del Camí – Mitte

La propiedad



Número de propiedad: ES233744269 - 07320 Santa María del Camí – Mitte

La propiedad



GARDEN AREA ca. 195 m2

Número de propiedad: ES233744269 - 07320 Santa María del Camí – Mitte

Una primera impresión

Casa de pueblo, situada muy cerca del centro, en un tranquilo rincón de Santa María. Cuenta con un amplio jardín trasero y un garaje para varios coches, así como vistas despejadas de los alrededores. La vivienda se distribuye en dos plantas y cuenta con un total de seis dormitorios, la cocina y varios espacios de utilidad. La casa necesita actualizarse y ofrece muchas posibilidades. Dispone de luz de Gesa, agua municipal, pozo, aljibe, dos chimeneas y horno de leña.

Número de propiedad: ES233744269 - 07320 Santa María del Camí – Mitte

Detalles de los servicios

- jardín
- pozo y cisterna propios
- garaje

Número de propiedad: ES233744269 - 07320 Santa María del Camí – Mitte

Todo sobre la ubicación

Santa María del Camí, un pintoresco pueblo en el corazón de Mallorca, tiene casi 7.000 habitantes y se ha convertido en un destino muy solicitado tanto por locales como por extranjeros, ya que combina el encanto tradicional con las comodidades modernas. La imponente iglesia parroquial, con su llamativo campanario, es una joya arquitectónica que refleja la historia del pueblo. Otro atractivo es el vino, que se cultiva en Santa María y atrae a muchos visitantes, y los domingos tiene lugar el mercado semanal, que ofrece una gran cantidad de productos frescos, artesanía y especialidades locales. El pintoresco paisaje, caracterizado por onduladas colinas y viñedos, es ideal para relajantes paseos a pie o en bicicleta, y se puede explorar la cercana sierra de Tramuntana. La céntrica ubicación de Santa María del Camí, a sólo 20 km de Palma, lo convierte en un lugar atractivo para vivir para aquellos que aprecian la tranquilidad de la vida en el pueblo, pero quieren tener las comodidades de la ciudad al alcance de la mano. El aeropuerto y las playas también están a una distancia similar. Además, hay una gran variedad de restaurantes y tiendas de alta calidad. Además del renombrado colegio internacional "The Montessori School", también hay un colegio público. El centro de ocio "Mallorca Fashion Outlet", a pocos minutos en coche, ofrece numerosas tiendas de moda, bares, restaurantes, actividades para toda la familia y un gran cine.

Número de propiedad: ES233744269 - 07320 Santa María del Camí – Mitte

Otros datos

Por lo general, recomendamos que un abogado especializado compruebe la situación del derecho de construcción. Todos los datos se basan exclusivamente en la información facilitada por el propietario o cliente. No asumimos ninguna responsabilidad por la integridad, exactitud y actualidad de la información. Los gastos de intermediación corren a cargo del vendedor. Los impuestos, gastos notariales y registrales derivados de la compra corren a cargo del comprador.

Número de propiedad: ES233744269 - 07320 Santa María del Camí – Mitte

Contacto con el socio

Para más información, dirijase a su persona de contacto:

Florian Waetzoldt

Placa Hostals 11 Mallorca - Santa María

E-Mail: santamaria@von-poll.com

To Disclaimer of von Poll Immobilien GmbH

www.von-poll.com