

Son Vida – Palma

Villa de lujo con dos piscinas y vistas al mar en Son Vida, Palma, Mallorca

Número de propiedad: ES213232



PRECIO DE COMPRA: 9.900.000 EUR • SUPERFICIE HABITABLE: ca. 734 m² • HABITACIONES: 9 • SUPERFICIE DEL TERRENO: 2.047 m²

Número de propiedad: ES213232 - 07013 Son Vida – Palma

- De un vistazo
- La propiedad
- Datos energéticos
- Una primera impresión
- Contacto con el socio

Número de propiedad: ES213232 - 07013 Son Vida – Palma

De un vistazo

Número de propiedad	ES213232	Precio de compra	9.900.000 EUR
Superficie habitable	ca. 734 m ²	Casa	Villa
Habitaciones	9	Estado de la propiedad	como nuevo
Dormitorios	6	Características	Terraza, WC para invitados, Piscina, Sauna, Chimenea
Baños	6		
Año de construcción	2024		
Tipo de aparcamiento	1 x Garaje		

Número de propiedad: ES213232 - 07013 Son Vida – Palma

Datos energéticos

Tipo de calefacción	Calefacción por suelo radiante
Información energética	En trámite

Número de propiedad: ES213232 - 07013 Son Vida – Palma

La propiedad



Número de propiedad: ES213232 - 07013 Son Vida – Palma

La propiedad



Número de propiedad: ES213232 - 07013 Son Vida – Palma

La propiedad



Número de propiedad: ES213232 - 07013 Son Vida – Palma

La propiedad



Número de propiedad: ES213232 - 07013 Son Vida – Palma

La propiedad



Número de propiedad: ES213232 - 07013 Son Vida – Palma

La propiedad



Número de propiedad: ES213232 - 07013 Son Vida – Palma

La propiedad

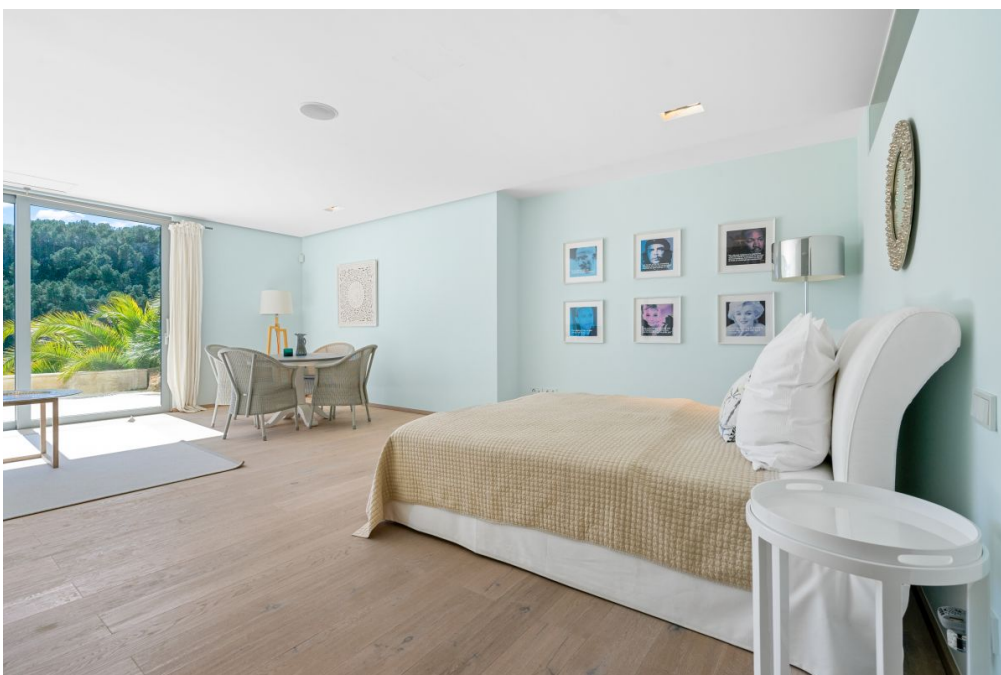

Número de propiedad: ES213232 - 07013 Son Vida – Palma

La propiedad



Número de propiedad: ES213232 - 07013 Son Vida – Palma

La propiedad

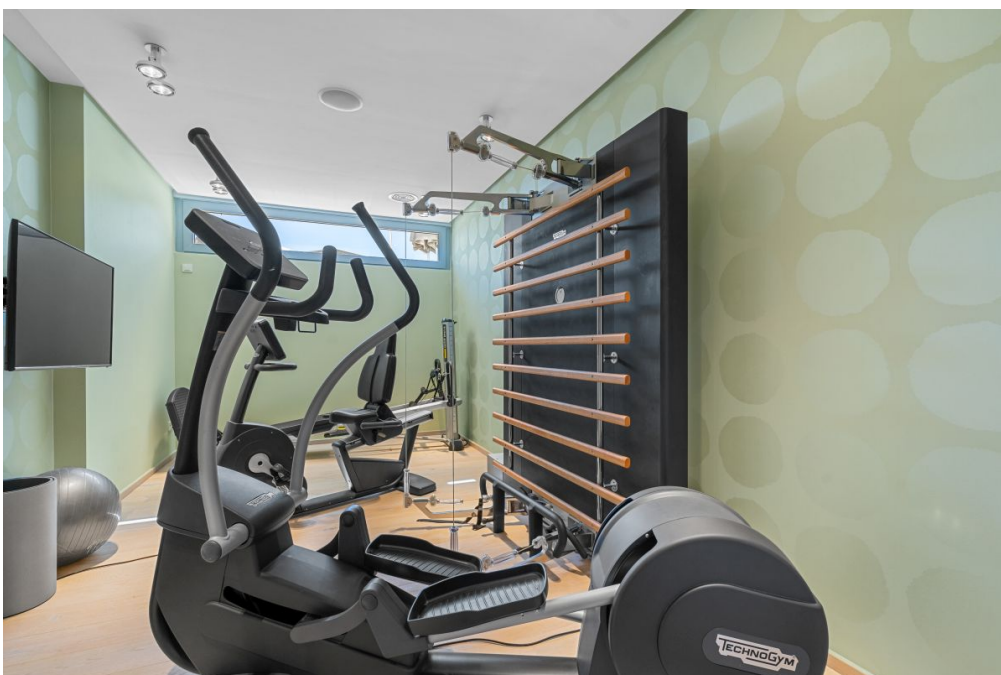

Número de propiedad: ES213232 - 07013 Son Vida – Palma

La propiedad

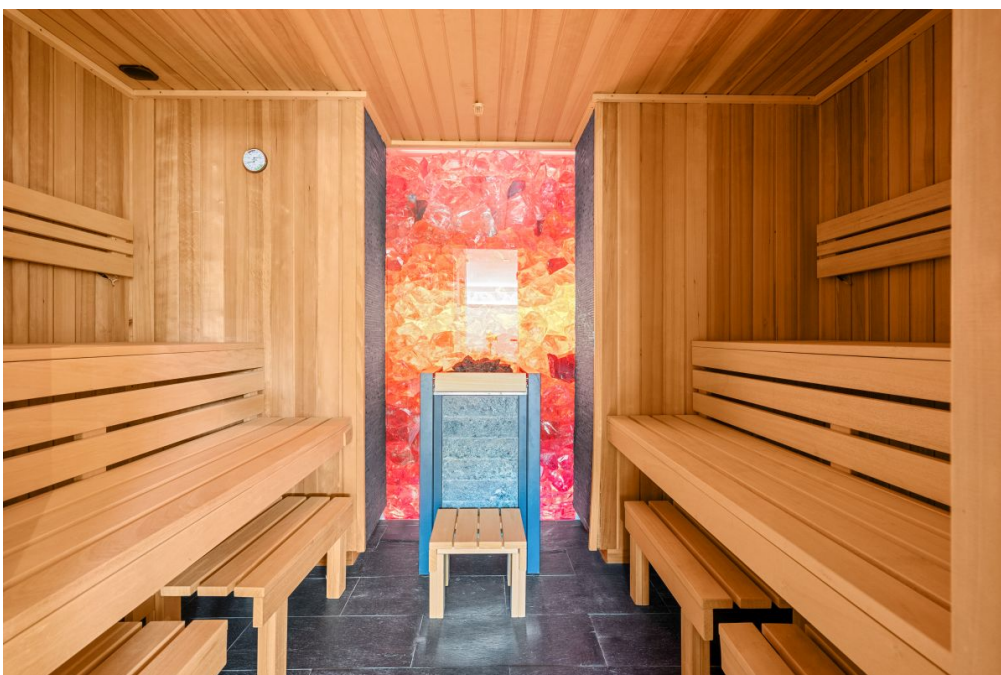

Número de propiedad: ES213232 - 07013 Son Vida – Palma

La propiedad

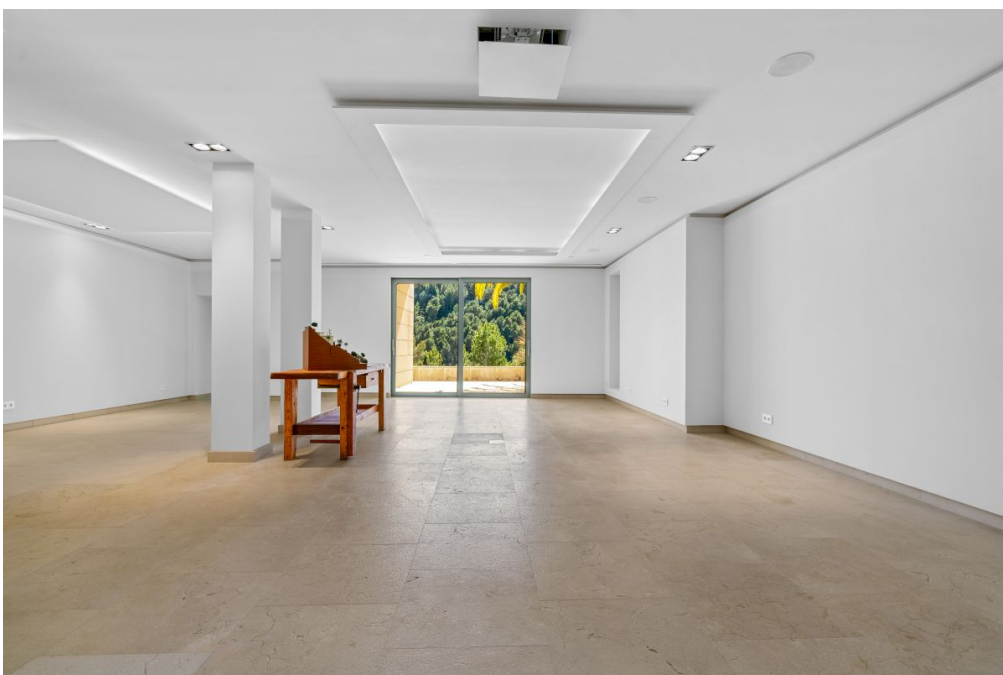

Número de propiedad: ES213232 - 07013 Son Vida – Palma

La propiedad



Número de propiedad: ES213232 - 07013 Son Vida – Palma

Una primera impresión

¡Bienvenido a la exclusiva villa de Son Vida! Esta propiedad única encarna el diseño moderno y la funcionalidad en un entorno impresionante. La villa se caracteriza por líneas limpias y una orientación vertical que crea un entorno de vida equilibrado según los principios del Feng Shui. Destaca la cascada que fluye a través de los jardines colgantes, dando a la zona exterior un ambiente natural y relajante. La villa también ofrece una piscina exterior en la terraza solárium y otra en la zona de spa para su relajación. La zona de bienestar le invita a relajarse con dos saunas, una bañera de hidromasaje, una ducha, un bar y una zona de relajación con terraza y vistas. La sala de fitness, el cine en casa y una bodega bien surtida le permitirán entretenerse. La villa también dispone de amplias salas de estar y de lectura, perfectas para recibir a los invitados o para disfrutar de acogedoras veladas frente a la chimenea. Los grandes elementos acristalados crean una transición perfecta entre las zonas interiores y exteriores y ofrecen impresionantes vistas de los alrededores. La villa cuenta con seis dormitorios, cada uno con su propio cuarto de baño y balcón o terraza con vistas al mar, así como un apartamento de invitados. La villa está equipada con tecnología de última generación, incluidos paneles de control Niessen en todas las habitaciones e iPods en los dormitorios. Un ascensor ofrece comodidad y accesibilidad adicionales. En la terraza de la azotea podrá relajarse en el jacuzzi y disfrutar de las espectaculares vistas. Un lugar de paz y belleza le espera aquí, combinando confort y lujo moderno y ofreciendo una experiencia de vida inigualable en Son Vida.

Número de propiedad: ES213232 - 07013 Son Vida – Palma

Contacto con el socio

Para más información, dirijase a su persona de contacto:

Florian Waetzoldt

Placa Hostals 11 Mallorca - Santa María

E-Mail: santamaria@von-poll.com

To Disclaimer of von Poll Immobilien GmbH

www.von-poll.com