

Pomaia – Toscana

Villa histórica con granja anexa, situada en una zona de colinas panorámicas

Número de propiedad: IT242941243



www.von-poll.it

PRECIO DE COMPRA: 390.000 EUR • SUPERFICIE DEL TERRENO: 2.500 m²

Número de propiedad: IT242941243 - 56040 Pomaia – Toscana

- De un vistazo
- La propiedad
- Una primera impresión
- Todo sobre la ubicación
- Contacto con el socio

Número de propiedad: IT242941243 - 56040 Pomaia – Toscana

De un vistazo

Número de propiedad	IT242941243	Precio de compra	390.000 EUR
Baños	3	Casa	Casa rural
		Comisión	Sujeto a comisión
		Espacio total	ca. 1.100 m ²

Número de propiedad: IT242941243 - 56040 Pomaia – Toscana

La propiedad



Número de propiedad: IT242941243 - 56040 Pomaia – Toscana

La propiedad

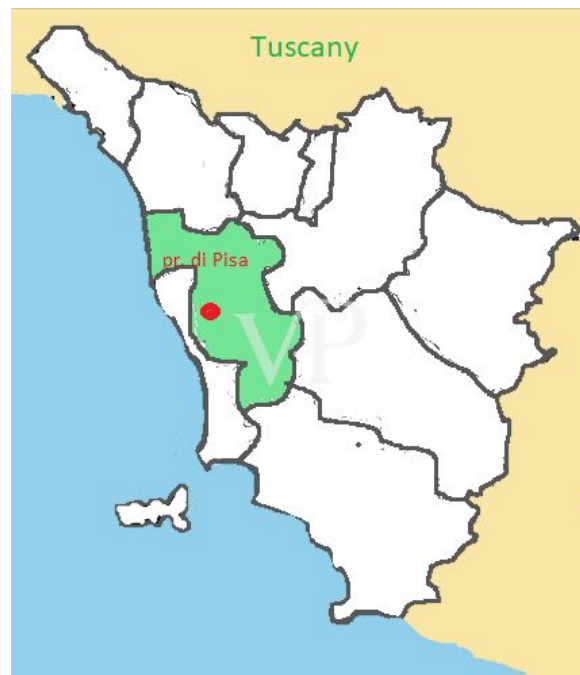

Número de propiedad: IT242941243 - 56040 Pomaia – Toscana

La propiedad



Número de propiedad: IT242941243 - 56040 Pomaia – Toscana

La propiedad



Número de propiedad: IT242941243 - 56040 Pomaia – Toscana

La propiedad



Número de propiedad: IT242941243 - 56040 Pomaia – Toscana

La propiedad



Número de propiedad: IT242941243 - 56040 Pomaia – Toscana

La propiedad



Número de propiedad: IT242941243 - 56040 Pomaia – Toscana

La propiedad



Número de propiedad: IT242941243 - 56040 Pomaia – Toscana

La propiedad



Número de propiedad: IT242941243 - 56040 Pomaia – Toscana

La propiedad



Número de propiedad: IT242941243 - 56040 Pomaia – Toscana

La propiedad



Número de propiedad: IT242941243 - 56040 Pomaia – Toscana

La propiedad



Número de propiedad: IT242941243 - 56040 Pomaia – Toscana

La propiedad



Número de propiedad: IT242941243 - 56040 Pomaia – Toscana

La propiedad

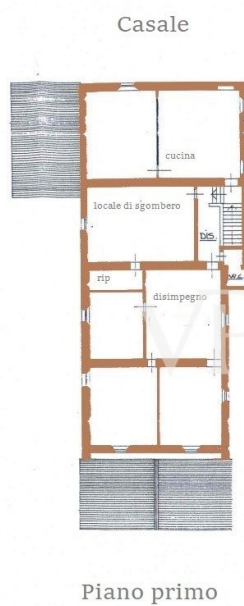
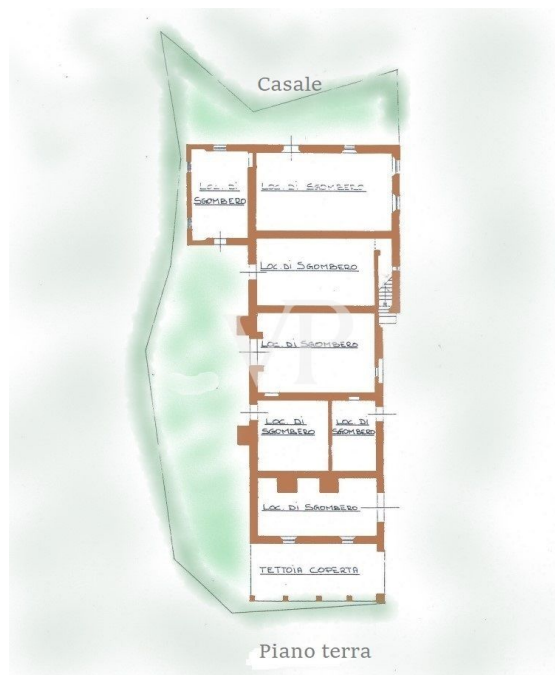

Número de propiedad: IT242941243 - 56040 Pomaia – Toscana

La propiedad



Número de propiedad: IT242941243 - 56040 Pomaia – Toscana

La propiedad



Número de propiedad: IT242941243 - 56040 Pomaia – Toscana

Una primera impresión

En las colinas de la Toscana en una zona panorámica de fácil acceso por carretera pública, a sólo 16 km de la famosa localidad costera de Castiglioncello y 2 km del Instituto Lama Tzong Khapa de Pomaia, ofrecemos a la venta un hermoso complejo inmobiliario, que consta de una villa histórica de unos 600 metros cuadrados, y una casa de campo de unos 500 metros cuadrados, todo ello rodeado y protegido por un gran parque de unos 2500 metros cuadrados. La Villa ha sido renovado en el pasado, que afecta principalmente a la azotea y el segundo piso, mientras que la primera y la planta baja se van a renovar, así como la granja cercana. La Villa El edificio se compone, en la planta baja, de amplias salas destinadas a bodega, caracterizadas por arcos de ladrillo y techos con vigas y entramado de madera; - en la primera planta, a la que también se accede por una escalera exterior en el lado sur del edificio, se compone de cocina, sala de estar, comedor, estudio, sala de estar y otra habitación; - en la segunda planta, a la que se accede por una escalera interior, siete dormitorios, dos cuartos de baño, comunicados por un pasillo central. La granja Este edificio que necesita restauración se compone, en la planta baja, de grandes salas (bodega, cobertizo de herramientas....) que en su día se utilizaban para labores agrícolas. La primera planta, a la que se accede por la característica escalera exterior, consta de un piso compuesto por una cocina, un almacén y tres habitaciones.

Número de propiedad: IT242941243 - 56040 Pomaia – Toscana

Todo sobre la ubicación

Pomaia es una pequeña aldea del municipio de Santa Luce, situado en la provincia de Pisa, Toscana, Italia, a km del aeropuerto Galileo Galilei de Pisa y del puerto de Livorno. Es conocida sobre todo por ser la sede del Instituto Lama Tzong Khapa, uno de los centros más importantes de Europa para el estudio del budismo tibetano. Además, el centro budista organiza conferencias y actos culturales relacionados con la meditación durante todo el año, lo que atrae a la zona a numerosos turistas internacionales en beneficio de la economía local. Enlaces de transporte: Es fácil llegar a Pomaia en coche por la carretera estatal que la conecta con las ciudades de Pisa y Livorno, y por autopista también es fácil llegar a las principales ciudades de arte como Florencia y Siena desde la cercana localidad de Collesalvetti. Para los amantes de la gastronomía, los restaurantes de la zona permitirán degustar platos típicos toscanos acompañados de excelentes vinos de producción local.

Número de propiedad: IT242941243 - 56040 Pomaia – Toscana

Contacto con el socio

Para más información, diríjase a su persona de contacto:

Christian Weissensteiner

Corso Italia 1 Milán
E-Mail: milano@von-poll.com

To Disclaimer of von Poll Immobilien GmbH

www.von-poll.com