

Altnau

Wohntraum mit Seesicht

Número de propiedad: CH24447071



www.von-poll.ch

HABITACIONES: 7.5 • SUPERFICIE DEL TERRENO: 687 m²

Número de propiedad: CH24447071 - 8595 Altnau

- De un vistazo
- La propiedad
- Planos de planta
- Una primera impresión
- Detalles de los servicios
- Todo sobre la ubicación
- Contacto con el socio

Número de propiedad: CH24447071 - 8595 Altnau

De un vistazo

| | |
|-----------------------|------------------------------|
| Número de propiedad | CH24447071 |
| Ocupación a partir de | Previo acuerdo |
| Habitaciones | 7.5 |
| Baños | 3 |
| Año de construcción | 2009 |
| Tipo de aparcamiento | 3 x Aparcamiento subterráneo |

| | |
|------------------------|----------------------|
| Casa | Villa |
| Estado de la propiedad | cuidado |
| Método de construcción | Sólido |
| Espacio utilizable | ca. 0 m ² |
| Características | Terraza |

Número de propiedad: CH24447071 - 8595 Altnau

La propiedad



Número de propiedad: CH24447071 - 8595 Altnau

La propiedad



Número de propiedad: CH24447071 - 8595 Altnau

La propiedad



Número de propiedad: CH24447071 - 8595 Altnau

La propiedad



Número de propiedad: CH24447071 - 8595 Altnau

La propiedad

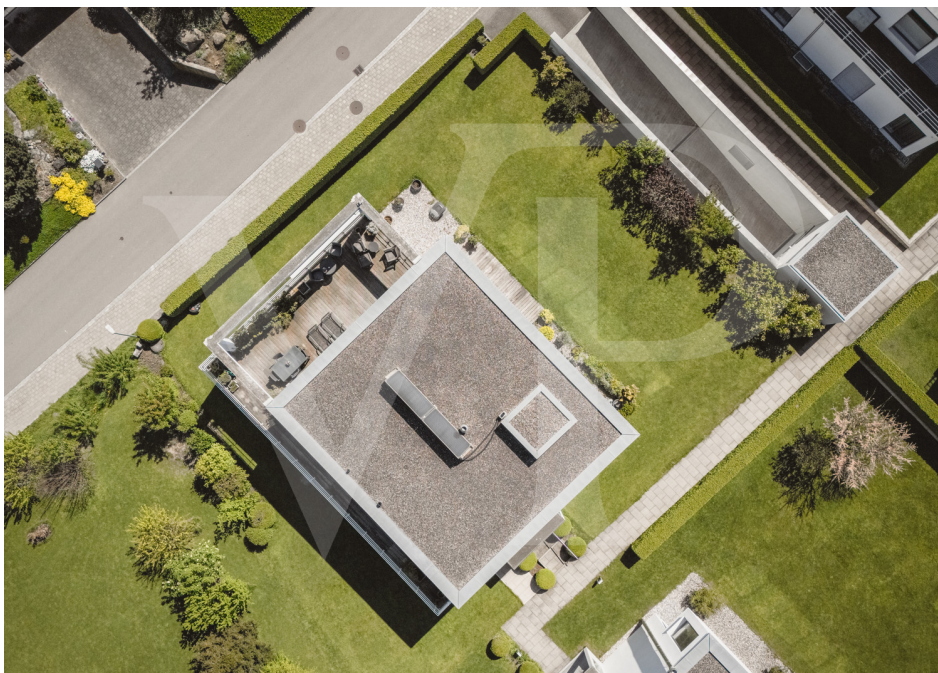

Número de propiedad: CH24447071 - 8595 Altnau

La propiedad



Número de propiedad: CH24447071 - 8595 Altnau

Planos de planta

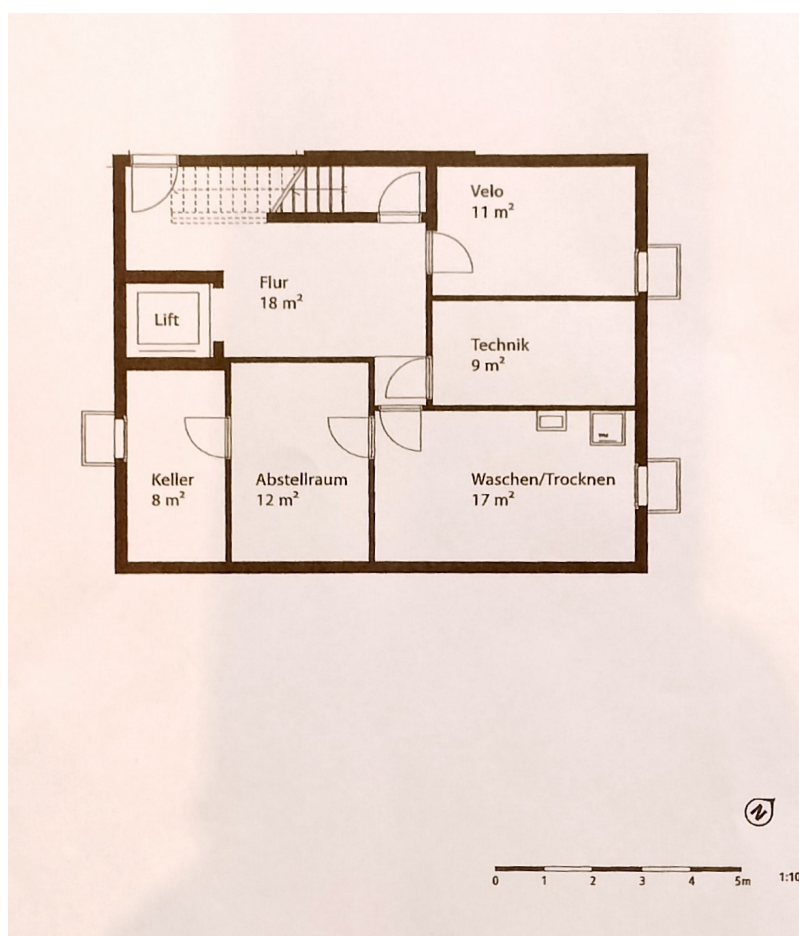

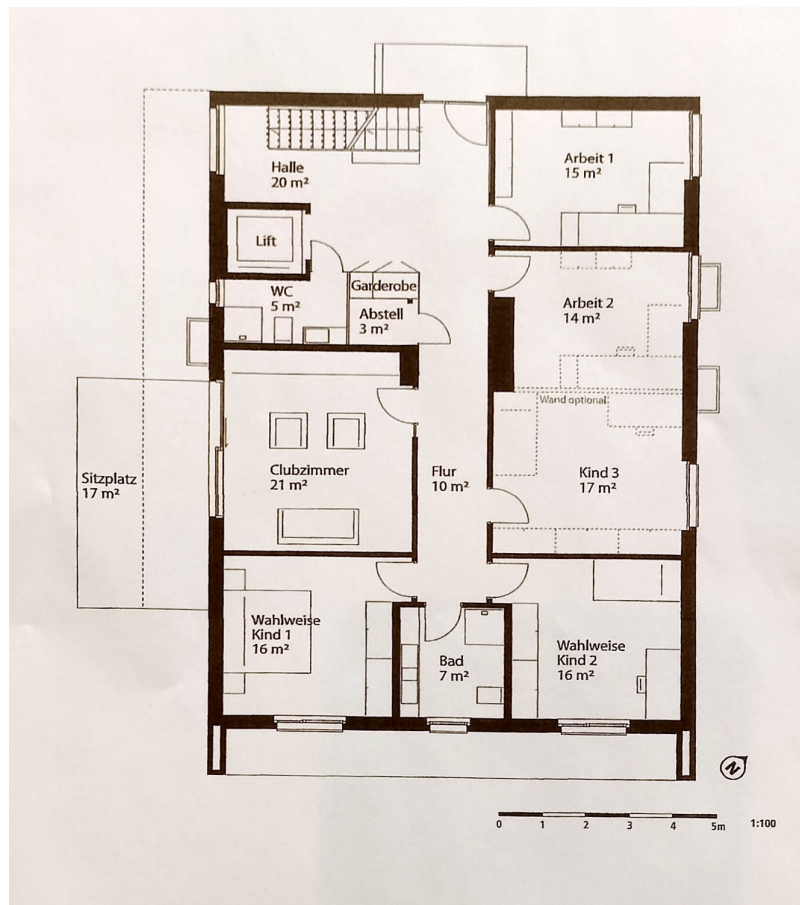

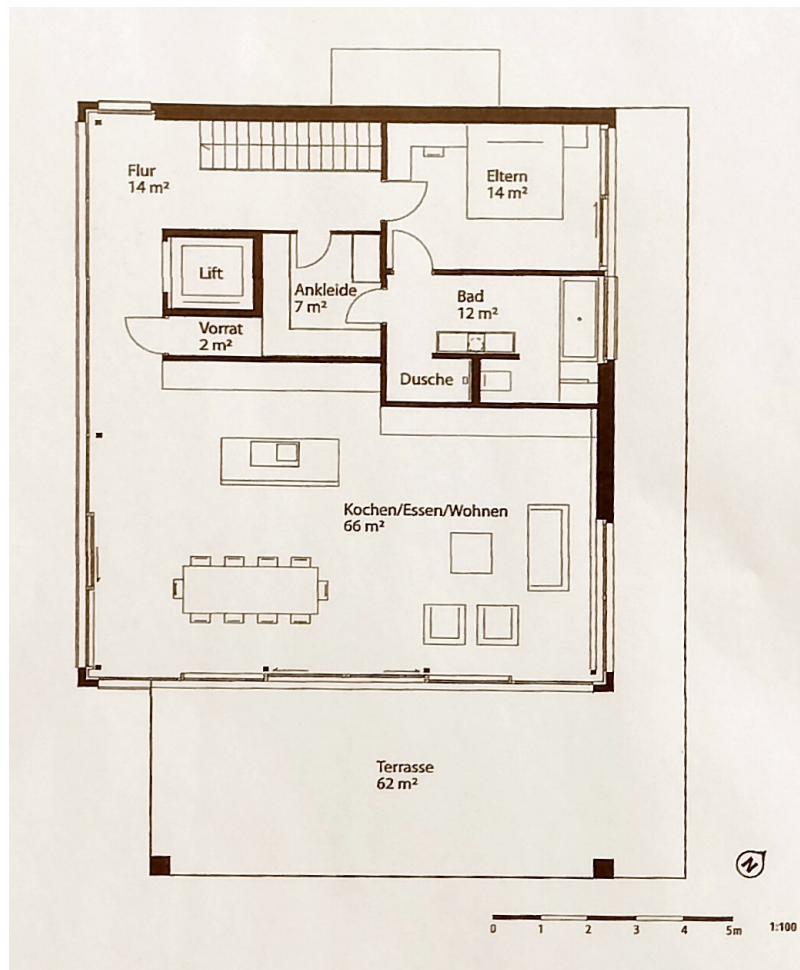

Este plano no está a escala. Los documentos nos fueron entregados por el cliente. Por esta razón, no podemos garantizar la exactitud de la información.

Número de propiedad: CH24447071 - 8595 Altnau

Una primera impresión

Diese traumhafte Villa bietet Ihnen viel Raum und top Wohnkomfort. Durch die etwas erhöhte Lage ergibt sich das Privileg einer schönen Sicht hin zum Bodensee und in die Alpen. Von den Zimmern im Erdgeschoss geniessen Sie direkten Zugang in den pflegeleichten Garten. Charakterisiert wird diese lichtdurchflutete Villa durch eine grosszügige und klare Architektur auf zwei Stockwerken. Dank der modernen Haustechnik wird Ihnen der Alltag erleichtert. Dies macht die Villa zu einem Wohnobjekt für jede Generation. Zwei der Schlafzimmer im EG wurden zu einem grossen Büroraum zusammengenommen. Diese zwei Räume können mit minimalem Aufwand wieder getrennt werden. Einen grossen Pluspunkt im Haus bietet der Personenlift, der Sie bequem vom Untergeschoss ins Obergeschoss bringt. Die edle und offene Gestaltung des Wohnzimmers mit dem Weitblick und der modernen Küche begeistert und lässt Wohnräume wahr werden.

Número de propiedad: CH24447071 - 8595 Altnau

Detalles de los servicios

Grosse Terrasse im OG mit Holzbeplankung
Wärmepumpenheizung mit Erdsonde (Minergie-Standard)
Ersatzluftanlage mit Wärmetauscher
Zentrale Staubsaugeranlage
Personenlift
Wäscheabwurf ab dem Elternbad im OG
Eichenparkett/Schiferfliesen
Haustechnik-Automatik
3 Stellplätze in der Tiefgarage mit direktem Zugang zum Haus

Número de propiedad: CH24447071 - 8595 Altnau

Todo sobre la ubicación

Altnau ist mit dem Auto und den öffentlichen Verkehrsmitteln einfach und direkt zu erreichen. Im Halbstundentakt verkehren Züge nach Kreuzlingen-Schaffhausen oder Romanshorn-St. Gallen. Die Buslinie verbindet Altnau mit der Agglomeration Kreuzlingen/Konstanz.

Número de propiedad: CH24447071 - 8595 Altnau

Contacto con el socio

Para más información, diríjase a su persona de contacto:

Peter Steinmann

Rathausstrasse 5 Thurgau | Winterthur
E-Mail: thurgau@von-poll.com

To Disclaimer of von Poll Immobilien GmbH

www.von-poll.com