

Frankfurt am Main – Rödelheim

Drei-Zimmer-Wohnung mit zwei Balkonen und zwei Garagen in ruhiger Lage

Número de propiedad: 24001222



www.von-poll.com

PRECIO DE COMPRA: 480.000 EUR • SUPERFICIE HABITABLE: ca. 101 m² • HABITACIONES: 3

Número de propiedad: 24001222 - 60489 Frankfurt am Main – Rödelheim

- De un vistazo
- La propiedad
- Datos energéticos
- Planos de planta
- Una primera impresión
- Detalles de los servicios
- Todo sobre la ubicación
- Otros datos
- Contacto con el socio

Número de propiedad: 24001222 - 60489 Frankfurt am Main – Rödelheim

De un vistazo

Número de propiedad	24001222	Precio de compra	480.000 EUR
Superficie habitable	ca. 101 m ²	Piso	Piso
Piso	1	Comisión	Käuferprovision beträgt 3,57 % (inkl. MwSt.) des beurkundeten Kaufpreises
Habitaciones	3	Estado de la propiedad	cuidado
Dormitorios	2	Características	WC para invitados, Chimenea, Jardín / uso compartido, Cocina empotrada, Balcón
Baños	2		
Año de construcción	1969		
Tipo de aparcamiento	2 x Garaje, 20000 EUR (Venta)		

Número de propiedad: 24001222 - 60489 Frankfurt am Main – Rödelheim

Datos energéticos

Tipo de calefacción	Calefacción central	Certificado energético	Certificado de consumo
Fuente de energía	Aceite	Consumo de energía final	150.50 kWh/m ² a
Certificado energético válido hasta	12.06.2027	Clase de eficiencia energética	E
Fuente de energía	Aceite	Año de construcción según el certificado energético	1966

Número de propiedad: 24001222 - 60489 Frankfurt am Main – Rödelheim

La propiedad



Número de propiedad: 24001222 - 60489 Frankfurt am Main – Rödelheim

La propiedad



Número de propiedad: 24001222 - 60489 Frankfurt am Main – Rödelheim

La propiedad



Número de propiedad: 24001222 - 60489 Frankfurt am Main – Rödelheim

La propiedad



Número de propiedad: 24001222 - 60489 Frankfurt am Main – Rödelheim

La propiedad



Número de propiedad: 24001222 - 60489 Frankfurt am Main – Rödelheim

La propiedad



Número de propiedad: 24001222 - 60489 Frankfurt am Main – Rödelheim

La propiedad



Número de propiedad: 24001222 - 60489 Frankfurt am Main – Rödelheim

La propiedad



Vertrauen Sie einem
ausgezeichneten Immobilienmakler.

Kontaktieren Sie uns, wir freuen uns darauf, Sie persönlich und individuell zu beraten.

Número de propiedad: 24001222 - 60489 Frankfurt am Main – Rödelheim

Planos de planta

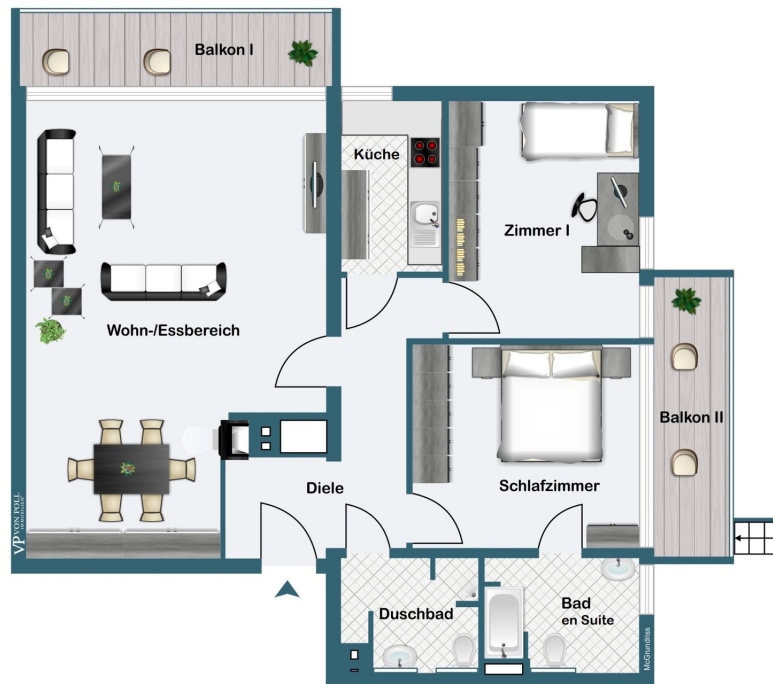

Este plano no está a escala. Los documentos nos fueron entregados por el cliente. Por esta razón, no podemos garantizar la exactitud de la información.

Número de propiedad: 24001222 - 60489 Frankfurt am Main – Rödelheim

Una primera impresión

Diese gut geschnittene Drei-Zimmer-Wohnung befindet sich in einer gepflegten Liegenschaft in ruhiger Lage fußläufig zur Nidda und zum Solmspark. Die französische Schule befindet sich in der Nähe. In dem großzügigen Entreé befindet sich ein praktischer Einbauschränk. Rechts befindet sich das Gästebad und das Master Bedroom. Von diesem gelangt man auf einen der Balkone. Dieser hat einen direkten Zugang zu dem wunderschönen Gemeinschaftsgarten. Im Master Bedroom befindet sich der Zugang zum Tageslichtbad. Am Ende des Flurs befindet sich die voll ausgestattete Einbauküche und rechts davon ist ein weiteres Zimmer, welches momentan als Arbeitszimmer genutzt wird. Links befindet sich das großzügige Wohn- und Esszimmer mit Kamin und dem direkten Zugang zu dem zweiten Balkon. Zwei Garagen sind für jeweils 20.000 Euro zusätzlich zu erwerben. Ein Kellerabteil ist der Wohnung zugeordnet.

Número de propiedad: 24001222 - 60489 Frankfurt am Main – Rödelheim

Detalles de los servicios

- Parkettboden
- Einbauküche
- Kamin
- Zwei Balkone
- von einem Balkon direkter Zugang zum Gemeinschaftsgarten
- Kellerabteil
- Zwei Garagen (für jeweils 20.000 Euro zuzüglich)

Número de propiedad: 24001222 - 60489 Frankfurt am Main – Rödelheim

Todo sobre la ubicación

Rödelheim ist ein Stadtteil von Frankfurt am Main und liegt im Nordwesten der Stadt. Dieser Stadtteil ist nicht weit von der Nidda entfernt, und somit ein schöner Ort der zum Verweilen und Joggen einlädt, Einkaufsmöglichkeiten sind zu Fuß erreichbar. Die Infrastruktur Rödelheims ist in jeder Hinsicht ideal! Beliebt sind vor allem die kurzen Fahrtwege in die City und die guten Einkaufsmöglichkeiten in der Radilo- und Lorscher Straße. Das Zentrum von Frankfurt erreichen Sie in wenigen Fahrminuten. Neben U- und S-Bahn bestehen diverse Busverbindungen und Sie haben direkten Autobahnschluss an die A 5 und A 66.

Número de propiedad: 24001222 - 60489 Frankfurt am Main – Rödelheim

Otros datos

Es liegt ein Energieverbrauchsausweis vor. Dieser ist gültig bis 12.6.2027. Endenergieverbrauch beträgt 150.50 kwh/(m²*a). Wesentlicher Energieträger der Heizung ist Öl. Das Baujahr des Objekts lt. Energieausweis ist 1966. Die Energieeffizienzklasse ist E. GELDWÄSCHE: Als Immobilienmaklerunternehmen ist die von Poll Immobilien GmbH nach § 2 Abs. 1 Nr. 14 und § 11 Abs. 1, 2 Geldwäschegesetz (GwG) dazu verpflichtet, bei der Begründung einer Geschäftsbeziehung die Identität des Vertragspartners festzustellen und zu überprüfen, bzw. sobald ein ernsthaftes Interesse an der Durchführung des Immobilienkaufvertrages besteht. Hierzu ist es erforderlich, dass wir nach § 11 Abs. 4 GwG die relevanten Daten Ihres Personalausweises festhalten (wenn Sie als natürliche Person handeln) – beispielsweise mittels einer Kopie. Bei einer juristischen Person benötigen wir eine Kopie des Handelsregisterauszugs, aus welchem der wirtschaftlich Berechtigte hervorgeht. Das Geldwäschegesetz sieht vor, dass der Makler die Kopien bzw. Unterlagen fünf Jahre aufbewahren muss. Als unser Vertragspartner haben Sie auch eine Mitwirkungspflicht nach § 11 Abs. 6 GwG. HAFTUNG: Wir weisen darauf hin, dass die von uns weitergegebenen Objektinformationen, Unterlagen, Pläne etc. vom Verkäufer bzw. Vermieter stammen. Eine Haftung für die Richtigkeit oder Vollständigkeit der Angaben übernehmen wir daher nicht. Es obliegt daher unseren Kunden, die darin enthaltenen Objektinformationen und Angaben auf ihre Richtigkeit hin zu überprüfen. Alle Immobilienangebote sind freibleibend und vorbehaltlich Irrtümer, Zwischenverkauf- und Vermietung oder sonstiger Zwischenverwertung. UNSER SERVICE FÜR SIE ALS EIGENTÜMER: Planen Sie den Verkauf oder die Vermietung Ihrer Immobilie, so ist es für Sie wichtig, deren Marktwert zu kennen. Lassen Sie kostenfrei und unverbindlich den aktuellen Wert Ihrer Immobilie professionell durch einen unserer Immobilienspezialisten einschätzen. Unser bundesweites und internationales Netzwerk ermöglicht es uns, Verkäufer bzw. Vermieter und Interessenten bestmöglich zusammenzuführen.

Número de propiedad: 24001222 - 60489 Frankfurt am Main – Rödelheim

Contacto con el socio

Para más información, dirijase a su persona de contacto:

Doris Jedlicki

Feldbergstraße 35 Fráncfort del Meno - Westend

E-Mail: frankfurt@von-poll.com

To Disclaimer of von Poll Immobilien GmbH

www.von-poll.com