

Marienwerder – Ruhlsdorf

Idealer Rückzugsort in naturbelassener Lage - fernab des Großstadtrubels

Número de propiedad: 24412026

RESERVIERT



www.von-poll.com

PRECIO DE COMPRA: 65.000 EUR • SUPERFICIE HABITABLE: ca. 45 m² • HABITACIONES: 2 • SUPERFICIE DEL TERRENO:
713 m²

Número de propiedad: 24412026 - 16348 Marienwerder – Ruhlsdorf

- De un vistazo
- La propiedad
- Datos energéticos
- Planos de planta
- Una primera impresión
- Detalles de los servicios
- Todo sobre la ubicación
- Otros datos
- Contacto con el socio

Número de propiedad: 24412026 - 16348 Marienwerder – Ruhlsdorf

De un vistazo

Número de propiedad	24412026	Precio de compra	65.000 EUR
Superficie habitable	ca. 45 m ²	Casa	Casa de vacaciones
Tipo de techo	Techo a dos aguas	Comisión	Käuferprovision beträgt 3,57 % (inkl. MwSt.) des beurkundeten Kaufpreises
Habitaciones	2	Método de construcción	Estructura de madera
Dormitorios	1	Espacio utilizable	ca. 0 m ²
Baños	1	Características	Terraza
Año de construcción	1985		

Número de propiedad: 24412026 - 16348 Marienwerder – Ruhlsdorf

Datos energéticos

Fuente de energía	Eléctrica	Certificado energético	Legally not required
-------------------	-----------	------------------------	----------------------

Número de propiedad: 24412026 - 16348 Marienwerder – Ruhlsdorf

La propiedad



Número de propiedad: 24412026 - 16348 Marienwerder – Ruhlsdorf

La propiedad



Número de propiedad: 24412026 - 16348 Marienwerder – Ruhlsdorf

La propiedad

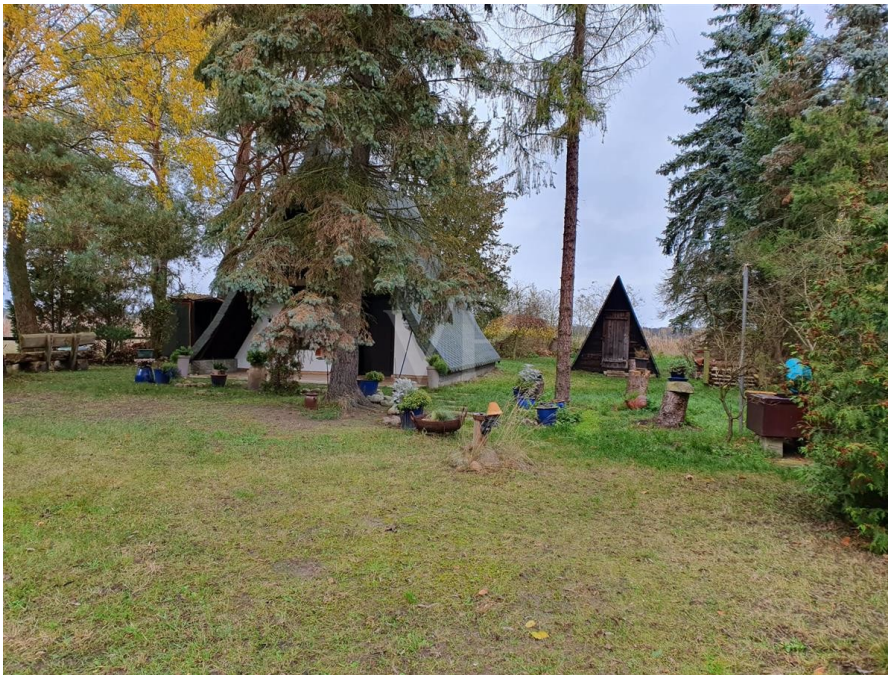

Número de propiedad: 24412026 - 16348 Marienwerder – Ruhlsdorf

La propiedad



Número de propiedad: 24412026 - 16348 Marienwerder – Ruhlsdorf

La propiedad



Número de propiedad: 24412026 - 16348 Marienwerder – Ruhlsdorf

La propiedad



Número de propiedad: 24412026 - 16348 Marienwerder – Ruhlsdorf

La propiedad



Handelsblatt

**TOP
Kunden-
Beratung**

2024

VON POLL IMMOBILIEN

Im Vergleich: 31 Immobilienmakler
ServiceValue GmbH
11.06.2024

Número de propiedad: 24412026 - 16348 Marienwerder – Ruhlsdorf

La propiedad



Número de propiedad: 24412026 - 16348 Marienwerder – Ruhlsdorf

Planos de planta

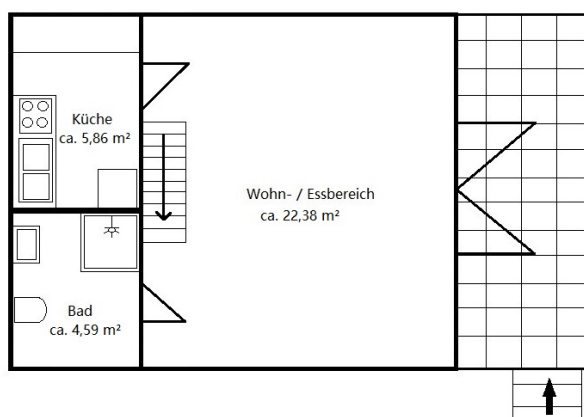

Este plano no está a escala. Los documentos nos fueron entregados por el cliente. Por esta razón, no podemos garantizar la exactitud de la información.

Número de propiedad: 24412026 - 16348 Marienwerder – Ruhlsdorf

Una primera impresión

Umgeben von Wald und Wiesen, bieten wir Ihnen auf einem ca. 713 m² großen Grundstück eine Finnhütte aus dem Jahr 1985 mit einer Nutzfläche von ca. 45 m² an. Naturliebhaber, die einen gemütlichen Rückzugsort in ruhiger Lage suchen, wird hiermit eine hervorragende Möglichkeit offeriert, dem Alltagsstress zu entfliehen. Die Finnhütte verfügt über einen gemütlichen Wohn-/Essbereich mit vorgelagerter Terrasse, der ausreichend Platz für gemütliches Beisammensein Innen wie Außen bietet. Eine Pantryküche und ein Duschbad steht auf dieser Ebene ebenso zur Verfügung. Zum Übernachten dient ein gemütlich eingerichteter Schlafplatz im Spitzboden, der über eine komfortable Stufenleiter zu erreichen ist. Die Lage in unmittelbarer Nähe des Baggersees / Kranichsee, ca. 700 m Fußweg entfernt, ist vor allem für Angler und Naturliebhaber von großem Vorteil. In ca. 1,2 km Entfernung finden alle Badefreunde am Bernsteinsee den idealen Zeitvertreib. Dieses Freizeitdomizil lässt kaum Wünsche offen. Seine ideale Lage an Wald und Wasser gibt Ihnen die Möglichkeit für ein ganz persönliches, individuelles Freizeit- und Urlaubserlebnis – abseits vom Touristenrummel.

Número de propiedad: 24412026 - 16348 Marienwerder – Ruhlsdorf

Detalles de los servicios

- Finnhütte mit Mineralwolle gedämmt - ca. 45 m² Nutzfläche
- Abwasser über Grube (ca. 4 m³)
- Elektrik (Nachtstrom)
- Brunnen
- Pantry Küche
- Außendusche mit Elektroboiler
- Nebengelass

Número de propiedad: 24412026 - 16348 Marienwerder – Ruhlsdorf

Todo sobre la ubicación

Die Gemeinde Marienwerder im Landkreis Barnim liegt ca. 45 km nordöstlich von Berlin in einer seen- und waldreichen Umgebung. Bundesstraßen wie die B167 sowie die L100 liegen in unmittelbarer Nähe des Ortes, ebenso die Autobahnanschlussstelle der A 11. Vom Fernbahnhof Ruhlsdorf-Zerpenschleuse verkehrt stündlich die RB 27 in Richtung Berlin-Karow. Von dort besteht die Möglichkeit, mit der S-Bahn-Linie S2 in kürzester Zeit die Berliner Innenstadt zu erreichen. Gerade diese Verkehrsanbindungen bieten gute Voraussetzungen für ein stetiges Wachstum und einen schnellen Arbeitsweg für Brandenburger und Berliner Pendler. Der Ortsteil Marienwerder bietet seit Jahrzehnten ein hohes Freizeitangebot und wird als Ausflugsziel immer beliebter. Marienwerder liegt in unmittelbarer Nähe zu kleineren Städten wie Eberswalde oder der Gemeinde Wandlitz. Die Versorgung mit Kindertagesstätten und Schulen, verschiedenen Haus- und Fachärzten, Geschäften des täglichen Bedarfs, Gaststätten und vielfältigen Freizeit- und Sportmöglichkeiten ist somit gewährleistet. Für sportliche Aktivitäten ist der Golfplatz Prenden im Nachbarort bestens geeignet. Der nächste Kindergarten befindet sich direkt auf der gegenüberliegenden Straßenseite, also praktisch vor der Haustür und somit ideal für jede Familie. Zum kleinen Bernsteinsee sind es nur fünf Gehminuten zum Sandstrand und zehn Gehminuten zur Wasserskianlage. Natur und eine nahezu perfekte Infrastruktur in einem - was will man mehr?

Número de propiedad: 24412026 - 16348 Marienwerder – Ruhlsdorf

Otros datos

GELDWÄSCHE: Als Immobilienmaklerunternehmen ist die von Poll Immobilien GmbH nach § 2 Abs. 1 Nr. 14 und § 11 Abs. 1, 2 Geldwäschegesetz (GwG) dazu verpflichtet, bei der Begründung einer Geschäftsbeziehung die Identität des Vertragspartners festzustellen und zu überprüfen, bzw. sobald ein ernsthaftes Interesse an der Durchführung des Immobilienkaufvertrages besteht. Hierzu ist es erforderlich, dass wir nach § 11 Abs. 4 GwG die relevanten Daten Ihres Personalausweises festhalten (wenn Sie als natürliche Person handeln) – beispielsweise mittels einer Kopie. Bei einer juristischen Person benötigen wir eine Kopie des Handelsregisterauszugs, aus welchem der wirtschaftlich Berechtigte hervorgeht. Das Geldwäschegesetz sieht vor, dass der Makler die Kopien bzw. Unterlagen fünf Jahre aufbewahren muss. Als unser Vertragspartner haben Sie auch eine Mitwirkungspflicht nach § 11 Abs. 6 GwG.

HAFTUNG: Wir weisen darauf hin, dass die von uns weitergegebenen Objektinformationen, Unterlagen, Pläne etc. vom Verkäufer bzw. Vermieter stammen. Eine Haftung für die Richtigkeit oder Vollständigkeit der Angaben übernehmen wir daher nicht. Es obliegt daher unseren Kunden, die darin enthaltenen Objektinformationen und Angaben auf ihre Richtigkeit hin zu überprüfen. Alle Immobilienangebote sind freibleibend und vorbehaltlich Irrtümer, Zwischenverkauf- und Vermietung oder sonstiger Zwischenverwertung. **UNSER SERVICE FÜR SIE ALS EIGENTÜMER:** Planen Sie den Verkauf oder die Vermietung Ihrer Immobilie, so ist es für Sie wichtig, deren Marktwert zu kennen. Lassen Sie kostenfrei und unverbindlich den aktuellen Wert Ihrer Immobilie professionell durch einen unserer Immobilienspezialisten einschätzen. Unser bundesweites und internationales Netzwerk ermöglicht es uns, Verkäufer bzw. Vermieter und Interessenten bestmöglich zusammenzuführen.

Número de propiedad: 24412026 - 16348 Marienwerder – Ruhlsdorf

Contacto con el socio

Para más información, diríjase a su persona de contacto:

Petra Haseloff

Prenzlauer Chaussee 138 Wandlitz
E-Mail: wandlitz@von-poll.com

To Disclaimer of von Poll Immobilien GmbH

www.von-poll.com