

Vicenza – Vicenza (VI)

# Precioso piso en un espacio abierto con vistas a la Basílica Palladiana

Número de propiedad: IT253551529



[www.von-poll.com](http://www.von-poll.com)

PRECIO DEL ALQUILER: 1.450 EUR • SUPERFICIE HABITABLE: ca. 103 m<sup>2</sup> • HABITACIONES: 4

Número de propiedad: IT253551529 - 36100 Vicenza – Vicenza (VI)

- De un vistazo
- La propiedad
- Planos de planta
- Una primera impresión
- Detalles de los servicios
- Todo sobre la ubicación
- Contacto con el socio

Número de propiedad: IT253551529 - 36100 Vicenza – Vicenza (VI)

## De un vistazo

Número de propiedad	IT253551529
Superficie habitable	ca. 103 m <sup>2</sup>
Piso	3
Habitaciones	4
Dormitorios	1
Baños	1

Precio del alquiler	1.450 EUR
Espacio total	ca. 104 m <sup>2</sup>
Espacio utilizable	ca. 103 m <sup>2</sup>

Número de propiedad: IT253551529 - 36100 Vicenza – Vicenza (VI)

## La propiedad





Número de propiedad: IT253551529 - 36100 Vicenza – Vicenza (VI)

## La propiedad

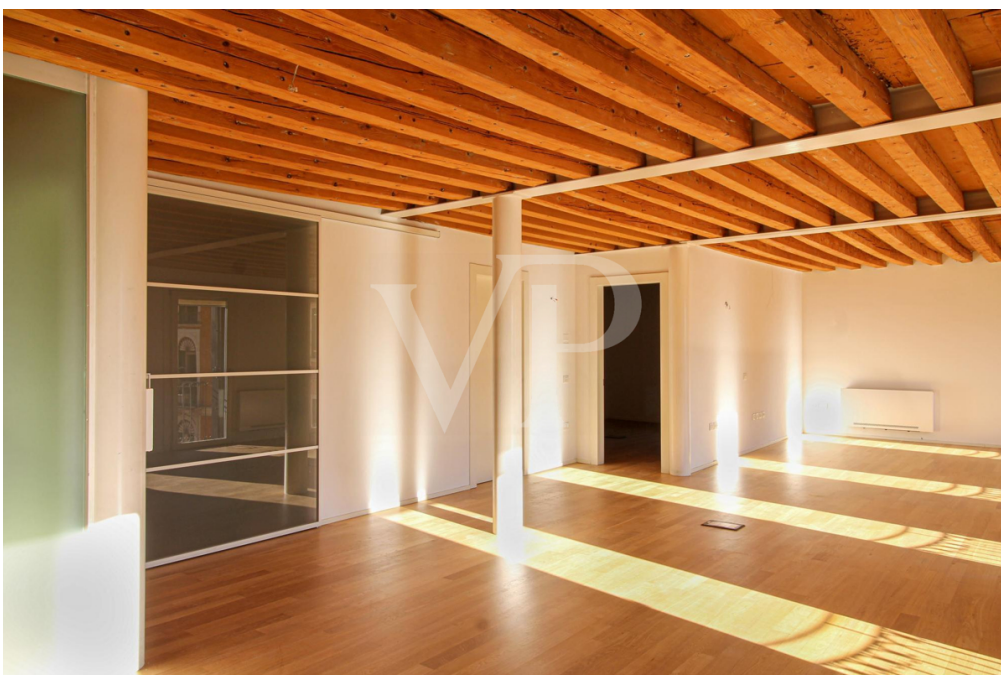

Número de propiedad: IT253551529 - 36100 Vicenza – Vicenza (VI)

## La propiedad





Número de propiedad: IT253551529 - 36100 Vicenza – Vicenza (VI)

## La propiedad



Número de propiedad: IT253551529 - 36100 Vicenza – Vicenza (VI)

## La propiedad

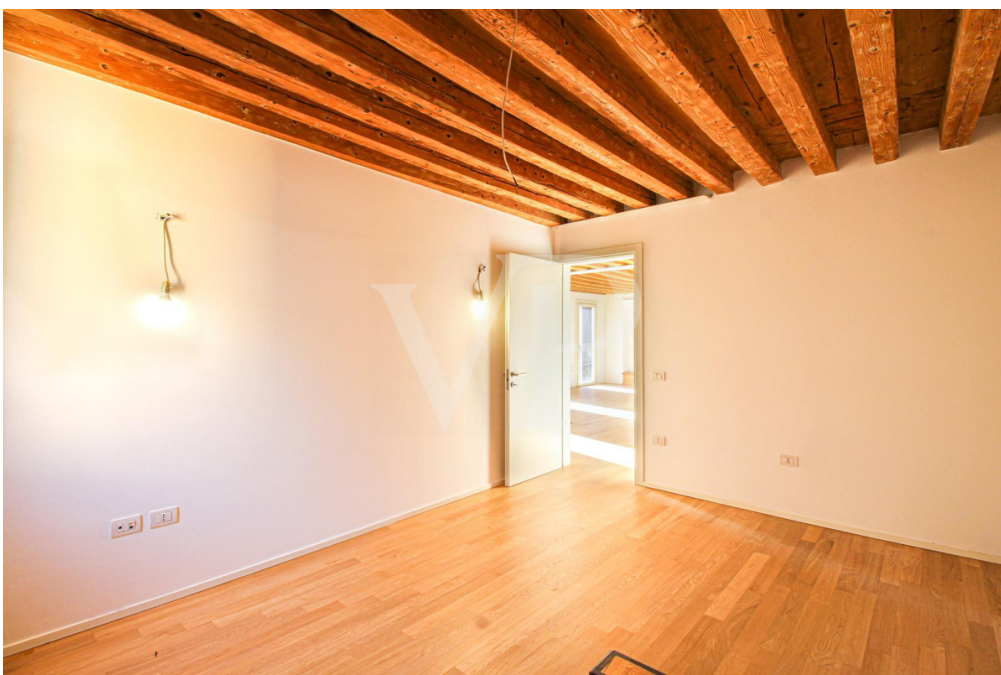



Número de propiedad: IT253551529 - 36100 Vicenza – Vicenza (VI)

## La propiedad





Número de propiedad: IT253551529 - 36100 Vicenza – Vicenza (VI)

## La propiedad



Número de propiedad: IT253551529 - 36100 Vicenza – Vicenza (VI)

## Planos de planta

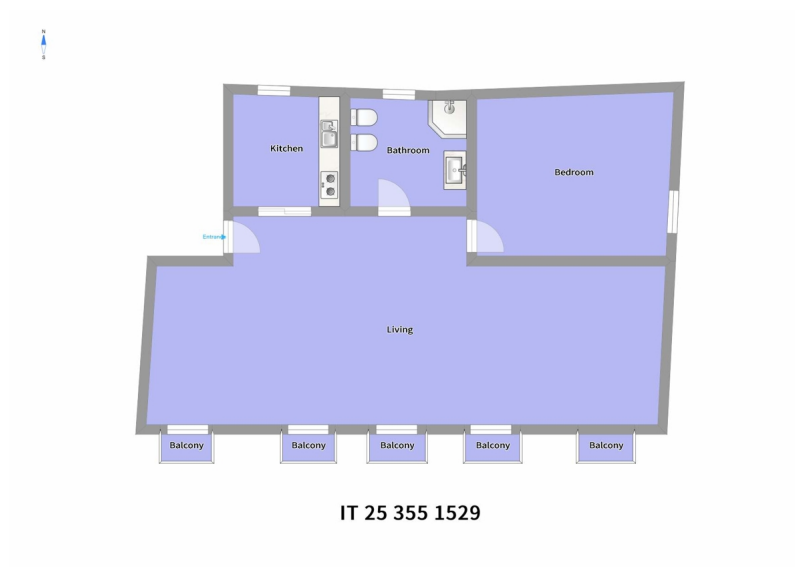

Este plano no está a escala. Los documentos nos fueron entregados por el cliente. Por esta razón, no podemos garantizar la exactitud de la información.

Número de propiedad: IT253551529 - 36100 Vicenza – Vicenza (VI)

## Una primera impresión

En el corazón de la histórica Piazza dei Signori de Vicenza, con una vista incomparable de la magnífica Basílica Palladiana, se encuentra este exclusivo piso en alquiler. Características principales: Elegante y luminoso espacio abierto. Cocina: Funcional y moderna, separada del salón. Dormitorio: 1 habitación grande, con acabados refinados. Cuarto de baño: Espacioso y equipado con una moderna ducha. Vista panorámica: La zona de estar ofrece grandes ventanales que dan a la plaza, proporcionando una vista única de los edificios históricos de la ciudad. Suelo: Cálido parquet en toda la casa, que contribuye a crear un ambiente acogedor. Techo: Atractivo techo con vigas de madera vistas, típico de la arquitectura local. Ubicación única: Situado en un entorno elegante, inmerso en el ambiente cultural y artístico de la ciudad. Este piso es una solución ideal para quienes buscan una residencia exclusiva en el corazón de Vicenza, rodeados de la belleza y la historia de la ciudad.

Número de propiedad: IT253551529 - 36100 Vicenza – Vicenza (VI)

## Detalles de los servicios

Climatizzazione

Número de propiedad: IT253551529 - 36100 Vicenza – Vicenza (VI)

## Todo sobre la ubicación

El piso está situado en un edificio histórico y muy elegante con ascensor. Desde este piso que da a la zona más bonita y elegante de la ciudad, la Piazza dei Signori, se puede disfrutar de una maravillosa vista de la Basílica Palladiana. El cuartel Ederle está a unos 7 minutos en coche y el cuartel Del Din a unos 10 minutos. La ubicación es perfecta para disfrutar de la zona comercial del centro histórico y de la chispeante vida de la ciudad.



Número de propiedad: IT253551529 - 36100 Vicenza – Vicenza (VI)

## Contacto con el socio

Para más información, dirijase a su persona de contacto:

---

C.trà Porta Padova 132 Vicenza  
E-Mail: [vicenza@von-poll.com](mailto:vicenza@von-poll.com)

*To Disclaimer of von Poll Immobilien GmbH*

---

[www.von-poll.com](http://www.von-poll.com)