

Llucmajor – Süd

Casa de pueblo para reformar con licencia en Llucmajor

Número de propiedad: ES24379072



PRECIO DE COMPRA: 249.000 EUR • SUPERFICIE HABITABLE: ca. 117 m² • HABITACIONES: 3 • SUPERFICIE DEL TERRENO: 81 m²

Número de propiedad: ES24379072 - 07620 Lluçmajor – Süd

- De un vistazo
- La propiedad
- Datos energéticos
- Planos de planta
- Una primera impresión
- Detalles de los servicios
- Contacto con el socio

Número de propiedad: ES24379072 - 07620 Lluçmajor – Süd

De un vistazo

Número de propiedad	ES24379072
Superficie habitable	ca. 117 m ²
Tipo de techo	Techo a dos aguas
Habitaciones	3
Dormitorios	2
Baños	2
Año de construcción	1900
Tipo de aparcamiento	1 x Garaje

Precio de compra	249.000 EUR
Casa	Casa de ciudad
Estado de la propiedad	para reformar
Método de construcción	Sólido
Características	Terraza

Número de propiedad: ES24379072 - 07620 Lluçmajor – Süd

Datos energéticos

Fuente de energía	Eléctrica
Información energética	En trámite

Número de propiedad: ES24379072 - 07620 Lluçmajor – Süd

La propiedad



Número de propiedad: ES24379072 - 07620 Lluçmajor – Süd

La propiedad



Número de propiedad: ES24379072 - 07620 Lluçmajor – Süd

La propiedad



Número de propiedad: ES24379072 - 07620 Lluçmajor – Süd

La propiedad

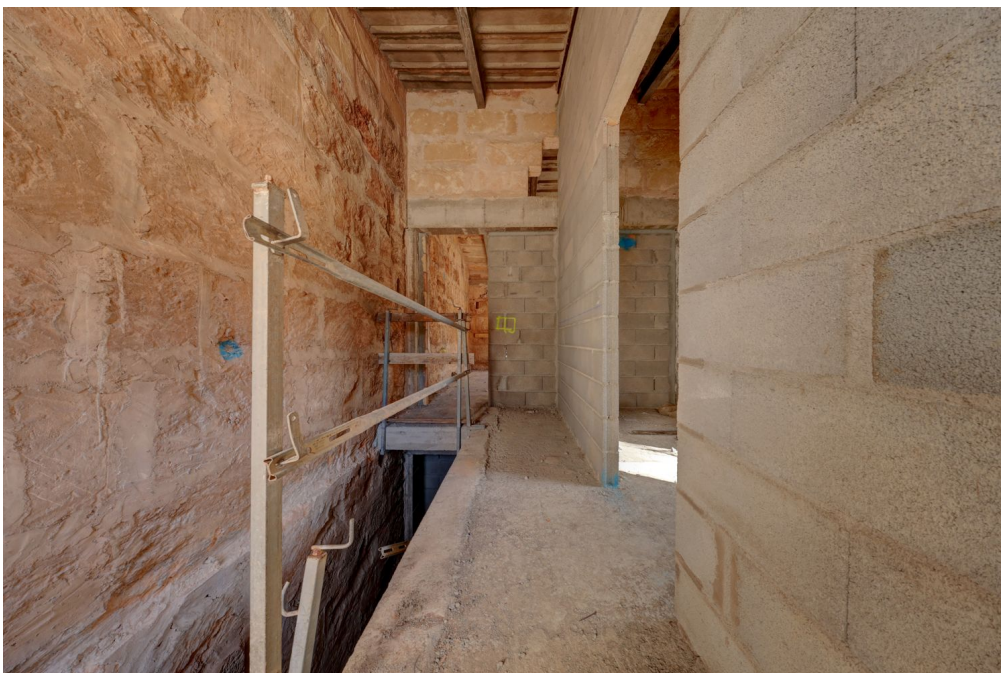

Número de propiedad: ES24379072 - 07620 Lluçmajor – Süd

La propiedad

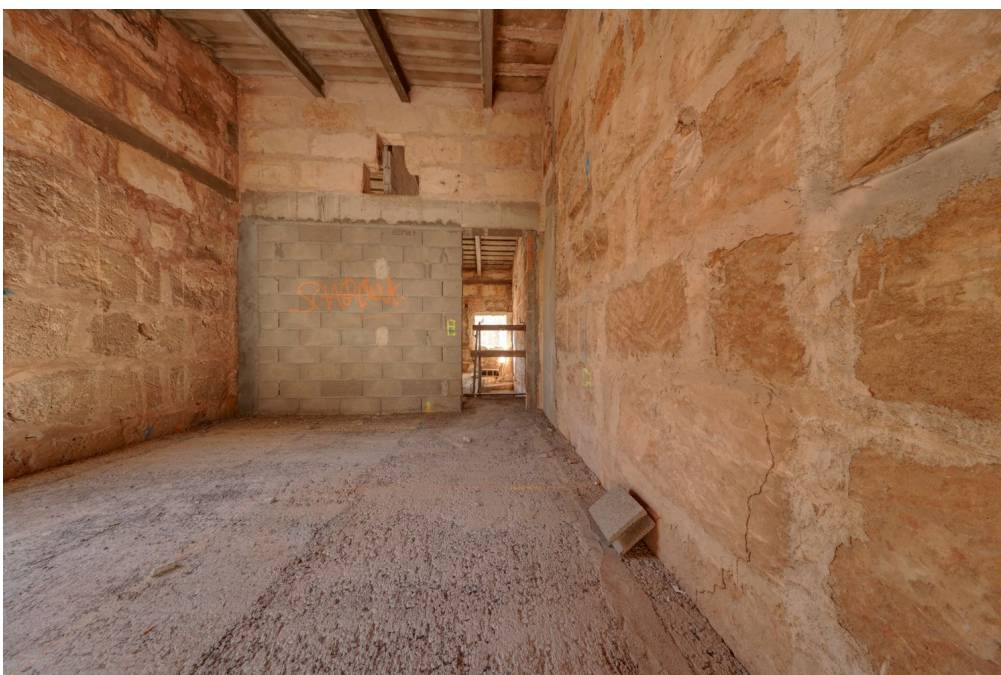

Número de propiedad: ES24379072 - 07620 Lluçmajor – Süd

La propiedad

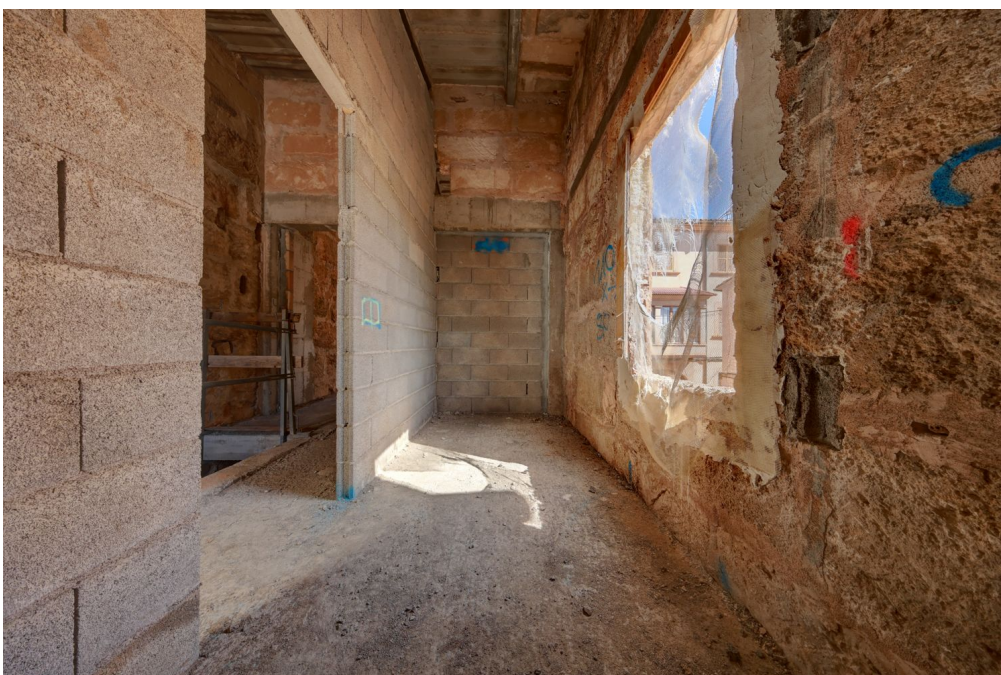

Número de propiedad: ES24379072 - 07620 Lluçmajor – Süd

La propiedad



Número de propiedad: ES24379072 - 07620 Lluçmajor – Süd

La propiedad



Número de propiedad: ES24379072 - 07620 Llucmajor – Süd

Planos de planta

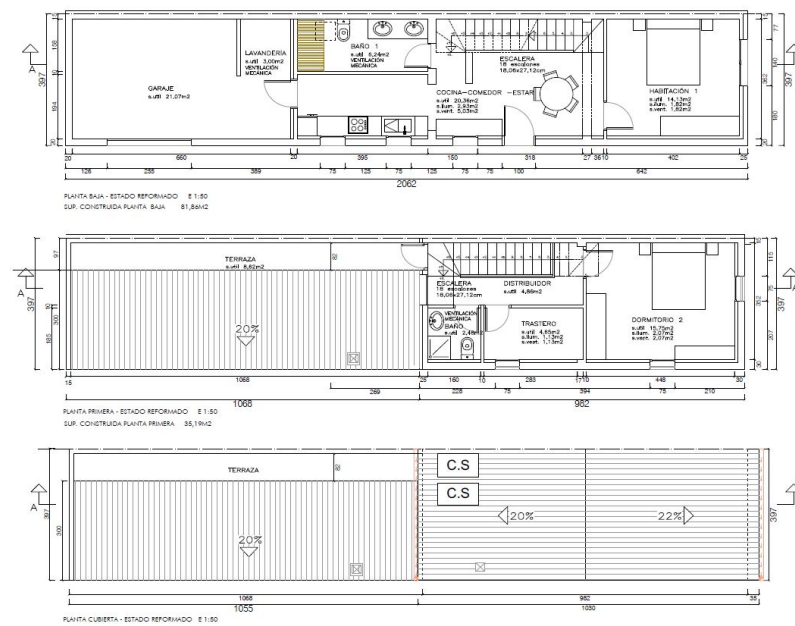

Este plano no está a escala. Los documentos nos fueron entregados por el cliente. Por esta razón, no podemos garantizar la exactitud de la información.

Número de propiedad: ES24379072 - 07620 Lluçmajor – Süd

Una primera impresión

Esta casa de pueblo para reformar con licencia de obra se encuentra en Lluçmajor, en el sur de la isla. Esta casa histórica, construida originalmente en 1900, le ofrece un fascinante potencial de diseño y renovación para crear una verdadera joya. Con un tamaño de parcela de aprox. 81 metros cuadrados y una superficie habitable de aprox. 117 metros cuadrados, hay un total de tres habitaciones, incluyendo dos dormitorios y dos baños. La casa se encuentra en estado de concha, lo que le brinda la oportunidad única de hacer realidad sus ideas y deseos personales. La construcción de la casa es sólida, lo que promete seguridad y estabilidad adicionales. Un punto destacado que no debe subestimarse es la amplia terraza orientada al sur, que es el lugar ideal para pasar horas de relax al aire libre.

Número de propiedad: ES24379072 - 07620 Lluçmajor – Süd

Detalles de los servicios

- Terraza
- Garaje
- Suministro municipal de agua
- Suministro eléctrico municipal

Número de propiedad: ES24379072 - 07620 Lluçmajor – Süd

Contacto con el socio

Para más información, diríjase a su persona de contacto:

Philip Bornewasser

Ronda Migjorn, 145B Mallorca - Lluçmajor

E-Mail: llucmajor@von-poll.com

To Disclaimer of von Poll Immobilien GmbH

www.von-poll.com