

Portixol – Palma

# Piso con vistas al mar en alquiler en Portixol

Número de propiedad: ES24379050



PRECIO DEL ALQUILER: 1.590 EUR • SUPERFICIE HABITABLE: ca. 65 m<sup>2</sup> • HABITACIONES: 2

Número de propiedad: ES24379050 - 07006 Portixol – Palma

- De un vistazo
- La propiedad
- Datos energéticos
- Una primera impresión
- Detalles de los servicios
- Todo sobre la ubicación
- Otros datos
- Contacto con el socio

Número de propiedad: ES24379050 - 07006 Portixol – Palma

## De un vistazo

Número de propiedad	ES24379050
Superficie habitable	ca. 65 m <sup>2</sup>
Habitaciones	2
Dormitorios	1
Baños	1
Año de construcción	1967

Piso	Piso
Estado de la propiedad	cuidado
Método de construcción	Sólido
Espacio utilizable	ca. 0 m <sup>2</sup>
Características	Cocina empotrada

Número de propiedad: ES24379050 - 07006 Portixol – Palma

## Datos energéticos

Tipo de calefacción	Calefacción central
Fuente de energía	Eléctrica

Número de propiedad: ES24379050 - 07006 Portixol – Palma

## La propiedad



Número de propiedad: ES24379050 - 07006 Portixol – Palma

## La propiedad

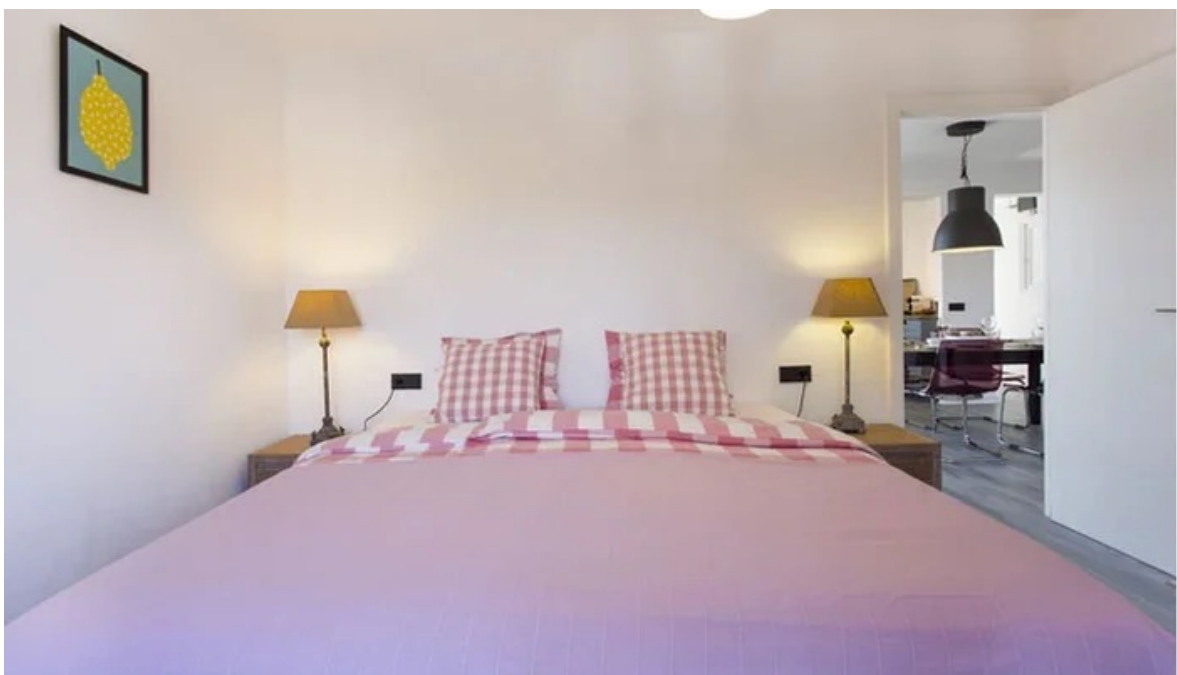

Número de propiedad: ES24379050 - 07006 Portixol – Palma

## La propiedad

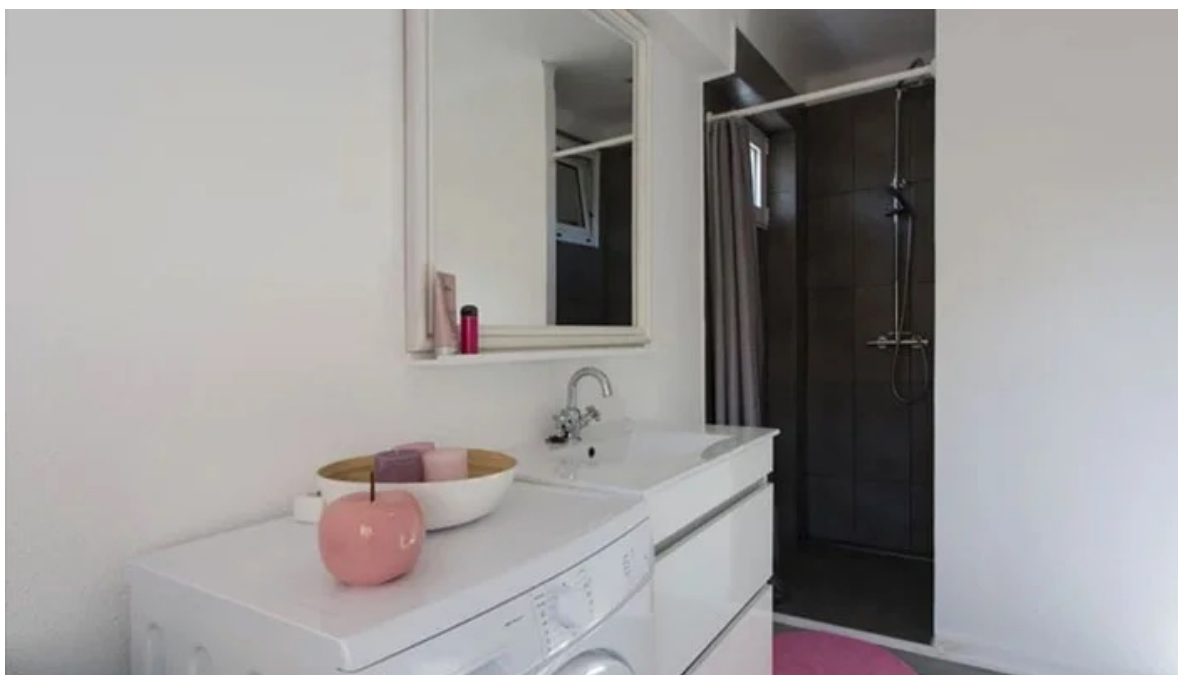

Número de propiedad: ES24379050 - 07006 Portixol – Palma

## La propiedad

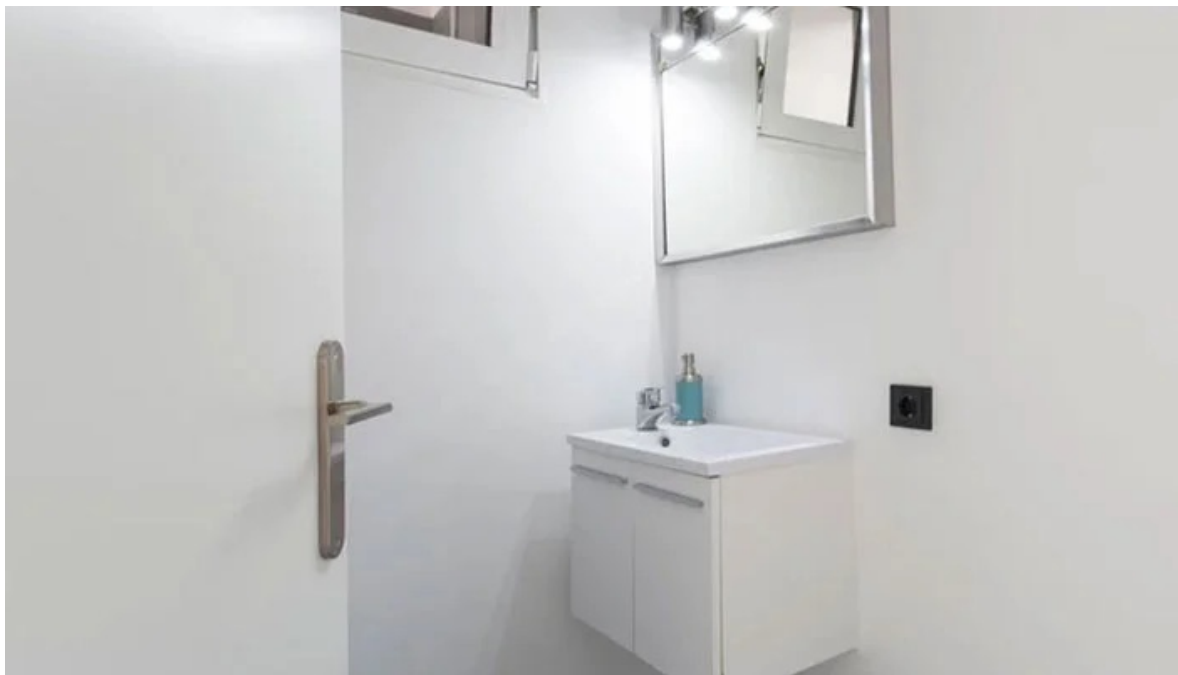



Número de propiedad: ES24379050 - 07006 Portixol – Palma

## La propiedad



Número de propiedad: ES24379050 - 07006 Portixol – Palma

## Una primera impresión

Este encantador piso ofrece aprox. 65 metros cuadrados de espacio habitable en un ambiente moderno, ideal para solteros o parejas que aman el mar y no quieren perderse la proximidad a la ciudad. El piso se encuentra en un estado modernizado. El piso consta de 2 habitaciones hábilmente divididas para ofrecer el máximo confort de vida. La pieza central es el amplio salón, que linda directamente con el balcón orientado al oeste. Aquí podrá terminar el día con una copa de vino y una vista de la espectacular puesta de sol. La moderna cocina equipada no deja nada que desear y ofrece espacio suficiente para preparar sus comidas favoritas. Con un dormitorio y un baño, esta propiedad es ideal para una pareja o una persona sola que valora la calidad y el confort. La decoración del piso es más moderna que en las fotos, y hay una mesa y un sofá nuevos. Nota: ¡Sólo se admiten mascotas pequeñas!

Número de propiedad: ES24379050 - 07006 Portixol – Palma

## Detalles de los servicios

- Calefacción central
- Aire acondicionado frío/calor
- Cocina equipada
- Vista al mar
- Balcón
- Totalmente amueblado
- Suministro municipal de agua
- Suministro municipal de electricidad

Número de propiedad: ES24379050 - 07006 Portixol – Palma

## Todo sobre la ubicación

Palma, la capital de la isla, es también la ciudad más grande de Mallorca. Ofrece un gran número de lugares de interés y merece la pena visitarla en cualquier época del año. Al este se encuentra el puerto de Portixol, no lejos de la urbanización Nou Llevant. Aquí comienza también la playa de Can Pere Antoni, una larga playa de arena con vistas a la catedral. Este imponente edificio gótico, con su gran rosetón y el baldaquino de hierro forjado de Gaudí, es el símbolo de la ciudad y un imán turístico. Desde aquí, puede adentrarse en el sinuoso casco antiguo, con sus numerosos cafés y restaurantes. El Paseo Marítimo, por su parte, invita a pasear. Está repleto de restaurantes, boutiques y hoteles. Al oeste de la ciudad se encuentra Porto Pi, un barrio portuario elegante y renovado. Aquí abundan los bares y restaurantes de pescado a lo largo del paseo marítimo, el Casino de Palma y el conocido centro comercial Centro Porto Pi.

Número de propiedad: ES24379050 - 07006 Portixol – Palma

## Otros datos

Los honorarios del agente inmobiliario corren a cargo del inquilino. Los honorarios del intermediario ascienden al 12,5% del alquiler anual más el impuesto sobre el valor añadido (IVA). Todos los detalles se basan exclusivamente en la información facilitada por el propietario o cliente. No asumimos ninguna responsabilidad por la integridad, exactitud y actualidad de la información. La comisión de intermediación corre a cargo del inquilino.

Número de propiedad: ES24379050 - 07006 Portixol – Palma

## Contacto con el socio

Para más información, dirijase a su persona de contacto:

Philip Bornewasser

---

Ronda Migjorn, 145B Mallorca - Lluçmajor

E-Mail: [llucmajor@von-poll.com](mailto:llucmajor@von-poll.com)

*To Disclaimer of von Poll Immobilien GmbH*

---

[www.von-poll.com](http://www.von-poll.com)