

Adeje – Costa Adeje

Nuevo proyecto de apartamentos en Costa Adeje

Número de propiedad: ES243184767



www.von-poll.com

PRECIO DE COMPRA: 550.000 EUR • SUPERFICIE HABITABLE: ca. 66 m² • HABITACIONES: 3 • SUPERFICIE DEL TERRENO : 109 m²

Número de propiedad: ES243184767 - 38660 Adeje – Costa Adeje

- De un vistazo
- La propiedad
- Una primera impresión
- Detalles de los servicios
- Todo sobre la ubicación
- Otros datos
- Contacto con el socio

Número de propiedad: ES243184767 - 38660 Adeje – Costa Adeje

De un vistazo

Número de propiedad	ES243184767	Precio de compra	550.000 EUR
Superficie habitable	ca. 66 m ²	Piso	Piso
Habitaciones	3	Espacio utilizable	ca. 98 m ²
Dormitorios	2	Características	Terraza, Piscina, Jardín / uso compartido, Cocina empotrada
Baños	2		
Tipo de aparcamiento	1 x Garaje		

Número de propiedad: ES243184767 - 38660 Adeje – Costa Adeje

La propiedad



Número de propiedad: ES243184767 - 38660 Adeje – Costa Adeje

La propiedad



Número de propiedad: ES243184767 - 38660 Adeje – Costa Adeje

La propiedad



Número de propiedad: ES243184767 - 38660 Adeje – Costa Adeje

La propiedad

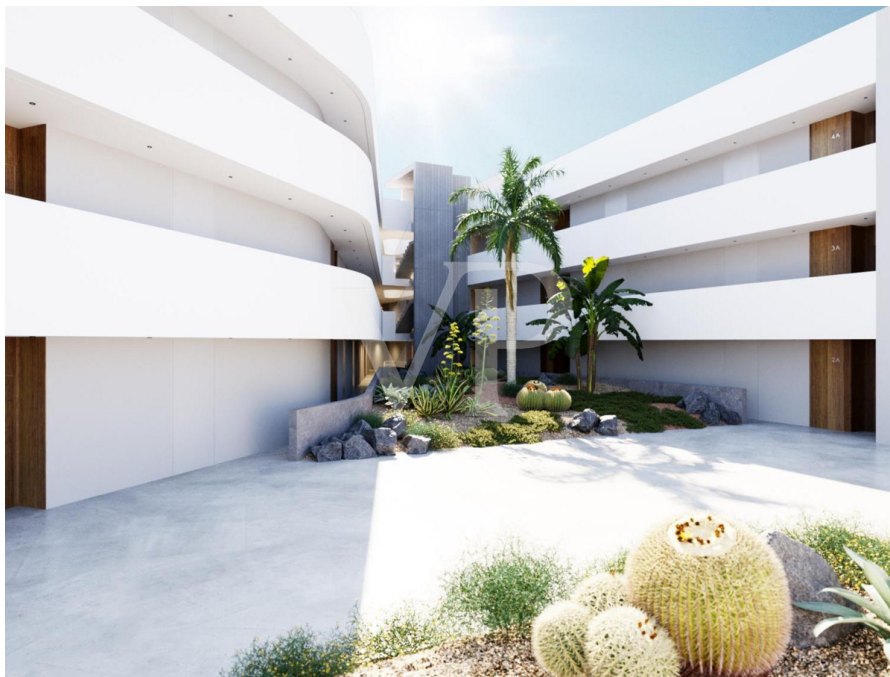

Número de propiedad: ES243184767 - 38660 Adeje – Costa Adeje

La propiedad



Número de propiedad: ES243184767 - 38660 Adeje – Costa Adeje

La propiedad



Número de propiedad: ES243184767 - 38660 Adeje – Costa Adeje

La propiedad



Número de propiedad: ES243184767 - 38660 Adeje – Costa Adeje

La propiedad



Número de propiedad: ES243184767 - 38660 Adeje – Costa Adeje

La propiedad

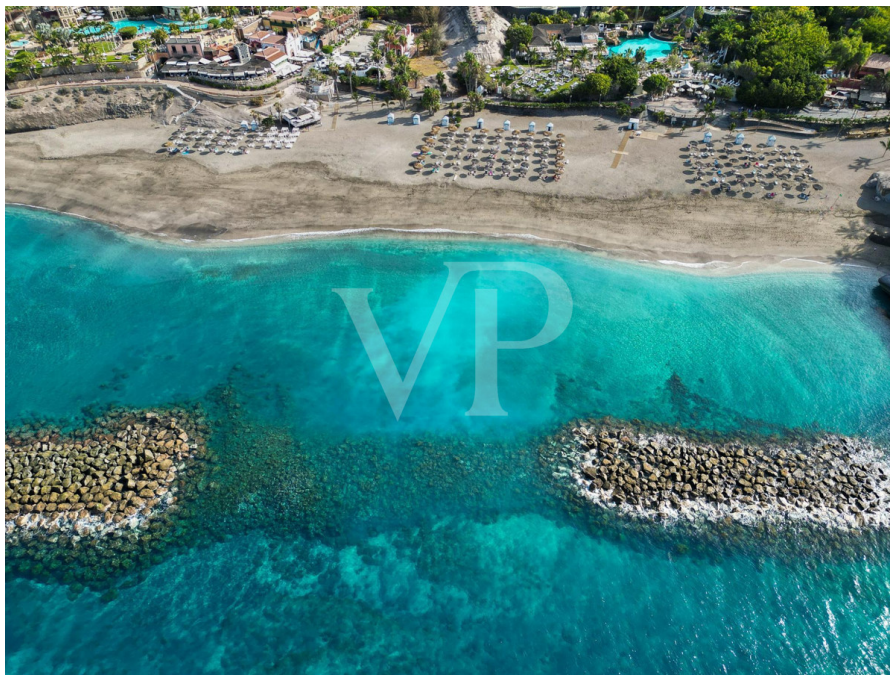

Número de propiedad: ES243184767 - 38660 Adeje – Costa Adeje

La propiedad



Número de propiedad: ES243184767 - 38660 Adeje – Costa Adeje

Una primera impresión

Presentamos Atlantic Homes, una nueva promoción de viviendas en Costa Adeje. Atlantic Homes será una urbanización totalmente privada de apartamentos con piscina y amplias zonas ajardinadas. El interior del residencial ha sido diseñada para ofrecer una experiencia de exclusividad e independencia al futuro propietario. Está formada por zonas verdes de esparcimiento privadas y sendas peatonales debidamente proporcionadas y diseñadas. Hay varios apartamentos de dos y de tres dormitorios cada uno con dos baños, con precios a partir de 550.000,00 Euros. Dependiente del apartamento se puede disfrutar de vistas al mar o a las zonas ajardinadas. Este alucinante proyecto que ha sido diseñado por el prestigioso estudio de arquitectura tinerfeño Makin Molowny Portela va a estar terminado aprox. 2025. Para obtener más información no duden en contactarnos.

Número de propiedad: ES243184767 - 38660 Adeje – Costa Adeje

Detalles de los servicios

- Apartamentos de 2-3 dormitorios a partir de 550.000,00 Euros
- Armarios empotrados
- Cocina amueblada con encimera de cuarzo compacto de primera calidad
- Duchas con un rociador efecto lluvia
- Instalación de tomas de TV y teléfono en salón y dormitorios
- Antena parabólica, con instalación para TV, cable y digital
- Instalación de videoportero eléctrico
- Todas las viviendas cuentan con acometida para fibra óptica
- Ventanas con doble acristalamiento
- Piscina comunitaria
- Vivienda adaptada para personas con movilidad reducida
- Plaza de aparcamiento con acceso directo a la vivienda a través de un ascensor, así como al trastero incluidos

Número de propiedad: ES243184767 - 38660 Adeje – Costa Adeje

Todo sobre la ubicación

Costa Adeje se encuentra en el sur de Tenerife y no solo atrae a numerosos turistas, sino que también es muy popular por sus propiedades. Alrededor de la fantástica playa de arena blanca "El Duque" es una de las zonas más exclusivas de Tenerife, rodeada de lujosos hoteles, restaurantes, así como centros de bienestar y SPA, encontrará una selección de complejos residenciales de estilo mediterráneo hasta modernas casas unifamiliares. Un lugar muy popular para segunda residencia. El impresionante y bonito "Golf Costa Adeje" es ideal para los amantes del golf. Las propiedades más modernas y lujosas del sur de Tenerife se encuentran actualmente en la zona del "Golf Costa Adeje". El famoso pueblo pescador de La Caleta está a sólo unos minutos en coche. Allí podrá cenar en los excelentes restaurantes y disfrutar de hermosos atardeceres tomando una copa de vino. Otras zonas turísticas como Playa de Las Américas y Los Cristianos se encuentran a corta distancia. Debido a la excelente conexión de la autopista, es solo aprox. 20 minutos al sur del aeropuerto (Reina Sofía) y aprox. 1 hora al aeropuerto en el norte.

Número de propiedad: ES243184767 - 38660 Adeje – Costa Adeje

Otros datos

RESPONSABILIDAD: Nos gustaría señalar que la información de la propiedad, documentos, planos, etc. que transmitimos provienen del vendedor o propietario. Por lo tanto, no aceptamos ninguna responsabilidad por la exactitud o integridad de la información. Por lo tanto, es responsabilidad de nuestros clientes verificar la precisión de la información de la propiedad y los detalles que contiene. Todas las ofertas inmobiliarias son sin compromiso y sujetas a errores, previa venta y alquiler u otro uso intermedio.

NUESTRO SERVICIO PARA USTED COMO PROPIETARIO: Si planea vender su propiedad, es importante que conozca su valor de mercado. Deje que uno de nuestros especialistas inmobiliarios evalúe profesionalmente el valor actual de su propiedad de forma gratuita y sin compromiso. Nuestra red internacional nos permite acercar a vendedores o propietarios y clientes interesados ??de la mejor manera posible.

Número de propiedad: ES243184767 - 38660 Adeje – Costa Adeje

Contacto con el socio

Para más información, dirijase a su persona de contacto:

Caroline Müller

Avda Chayofita 18, C.C. Parque Santiago 6, Local 24 Teneriffa Süd
E-Mail: tenerife.south@von-poll.com

To Disclaimer of von Poll Immobilien GmbH

www.von-poll.com