

Guía de Isora – Guía de Isora

Fantástico ático de esquina con vistas al mar en Abama

Número de propiedad: ES233184095

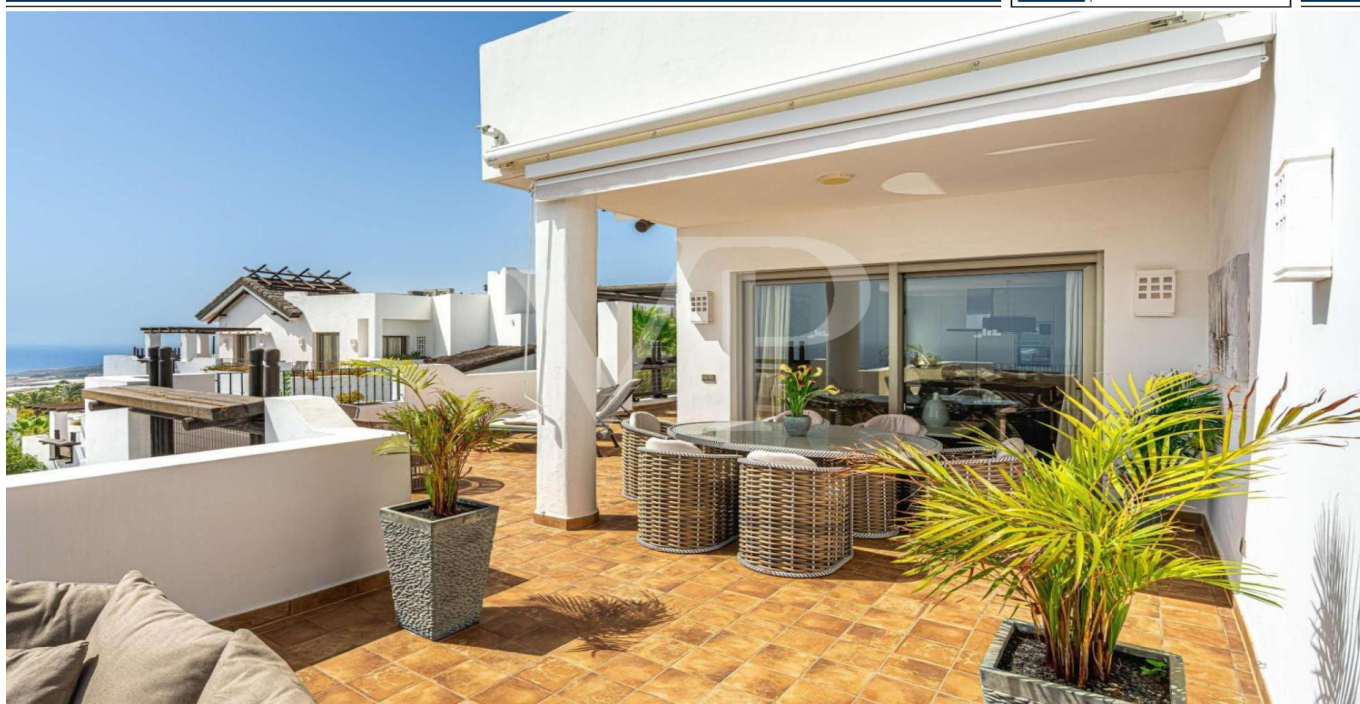

www.von-poll.com

PRECIO DE COMPRA: 1.390.000 EUR • SUPERFICIE HABITABLE: ca. 138 m² • HABITACIONES: 4

Número de propiedad: ES233184095 - 38687 Guía de Isora – Guía de Isora

- De un vistazo
- La propiedad
- Datos energéticos
- Una primera impresión
- Detalles de los servicios
- Todo sobre la ubicación
- Otros datos
- Contacto con el socio

Número de propiedad: ES233184095 - 38687 Guía de Isora – Guía de Isora

De un vistazo

Número de propiedad	ES233184095	Precio de compra	1.390.000 EUR
Superficie habitable	ca. 138 m ²	Piso	Ático
Habitaciones	4	Estado de la propiedad	como nuevo
Dormitorios	3	Espacio utilizable	ca. 170 m ²
Baños	2	Características	Terraza, Piscina, Jardín / uso compartido
Año de construcción	2018		
Tipo de aparcamiento	1 x Garaje		

Número de propiedad: ES233184095 - 38687 Guía de Isora – Guía de Isora

Datos energéticos

Certificado energético válido hasta	29.06.2028	Certificado energético	Certificado de consumo
		Consumo de energía final	57.00 kWh/m ² a
		Clase de eficiencia energética	A

Número de propiedad: ES233184095 - 38687 Guía de Isora – Guía de Isora

La propiedad



Número de propiedad: ES233184095 - 38687 Guía de Isora – Guía de Isora

La propiedad



Número de propiedad: ES233184095 - 38687 Guía de Isora – Guía de Isora

La propiedad



Número de propiedad: ES233184095 - 38687 Guía de Isora – Guía de Isora

La propiedad



Número de propiedad: ES233184095 - 38687 Guía de Isora – Guía de Isora

La propiedad



Número de propiedad: ES233184095 - 38687 Guía de Isora – Guía de Isora

La propiedad



Número de propiedad: ES233184095 - 38687 Guía de Isora – Guía de Isora

La propiedad



Número de propiedad: ES233184095 - 38687 Guía de Isora – Guía de Isora

La propiedad



Número de propiedad: ES233184095 - 38687 Guía de Isora – Guía de Isora

La propiedad



Número de propiedad: ES233184095 - 38687 Guía de Isora – Guía de Isora

La propiedad



Número de propiedad: ES233184095 - 38687 Guía de Isora – Guía de Isora

La propiedad



Número de propiedad: ES233184095 - 38687 Guía de Isora – Guía de Isora

La propiedad



Número de propiedad: ES233184095 - 38687 Guía de Isora – Guía de Isora

La propiedad



Número de propiedad: ES233184095 - 38687 Guía de Isora – Guía de Isora

La propiedad



Número de propiedad: ES233184095 - 38687 Guía de Isora – Guía de Isora

La propiedad



Número de propiedad: ES233184095 - 38687 Guía de Isora – Guía de Isora

La propiedad

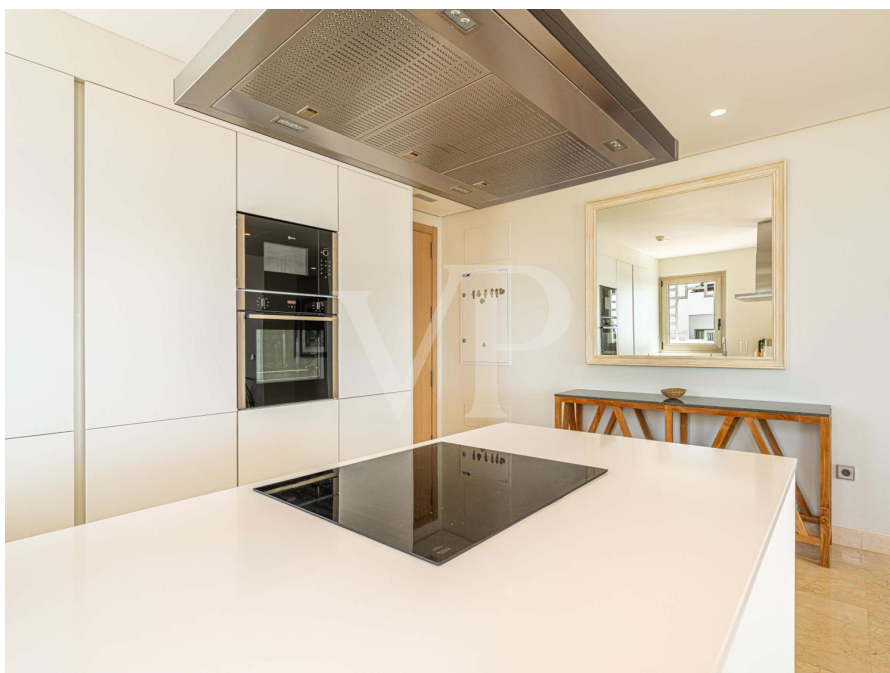

Número de propiedad: ES233184095 - 38687 Guía de Isora – Guía de Isora

La propiedad



Número de propiedad: ES233184095 - 38687 Guía de Isora – Guía de Isora

La propiedad



Número de propiedad: ES233184095 - 38687 Guía de Isora – Guía de Isora

La propiedad

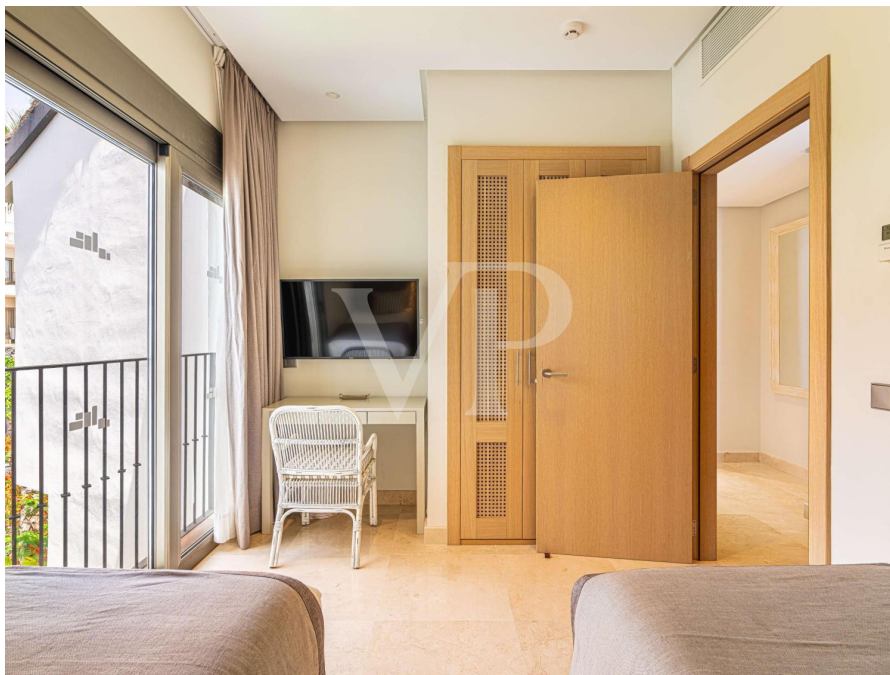

Número de propiedad: ES233184095 - 38687 Guía de Isora – Guía de Isora

La propiedad



Número de propiedad: ES233184095 - 38687 Guía de Isora – Guía de Isora

La propiedad



Número de propiedad: ES233184095 - 38687 Guía de Isora – Guía de Isora

La propiedad



Número de propiedad: ES233184095 - 38687 Guía de Isora – Guía de Isora

La propiedad



Número de propiedad: ES233184095 - 38687 Guía de Isora – Guía de Isora

La propiedad



Número de propiedad: ES233184095 - 38687 Guía de Isora – Guía de Isora

La propiedad

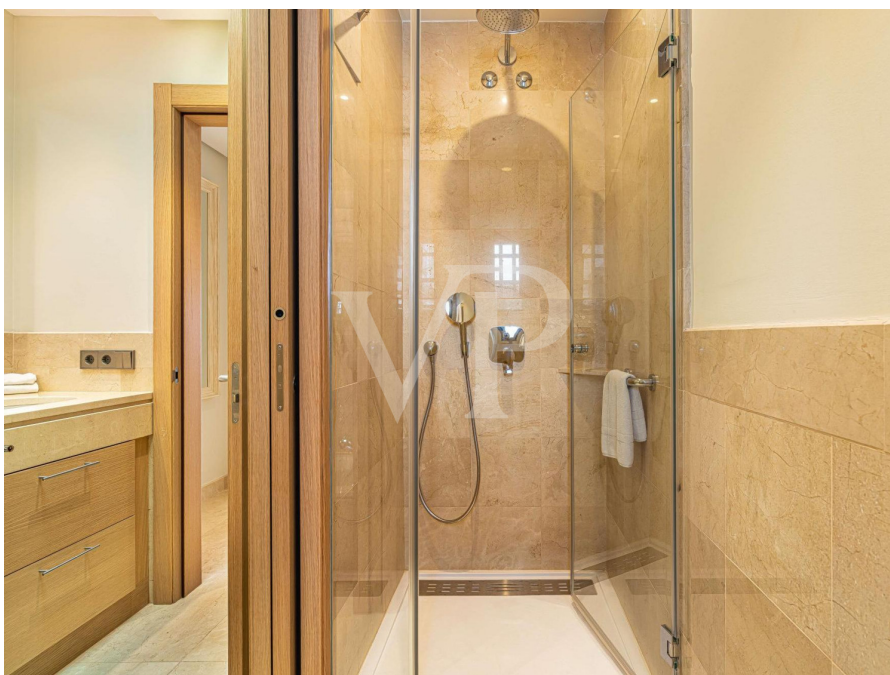

Número de propiedad: ES233184095 - 38687 Guía de Isora – Guía de Isora

La propiedad



Número de propiedad: ES233184095 - 38687 Guía de Isora – Guía de Isora

La propiedad



Número de propiedad: ES233184095 - 38687 Guía de Isora – Guía de Isora

La propiedad



Número de propiedad: ES233184095 - 38687 Guía de Isora – Guía de Isora

La propiedad

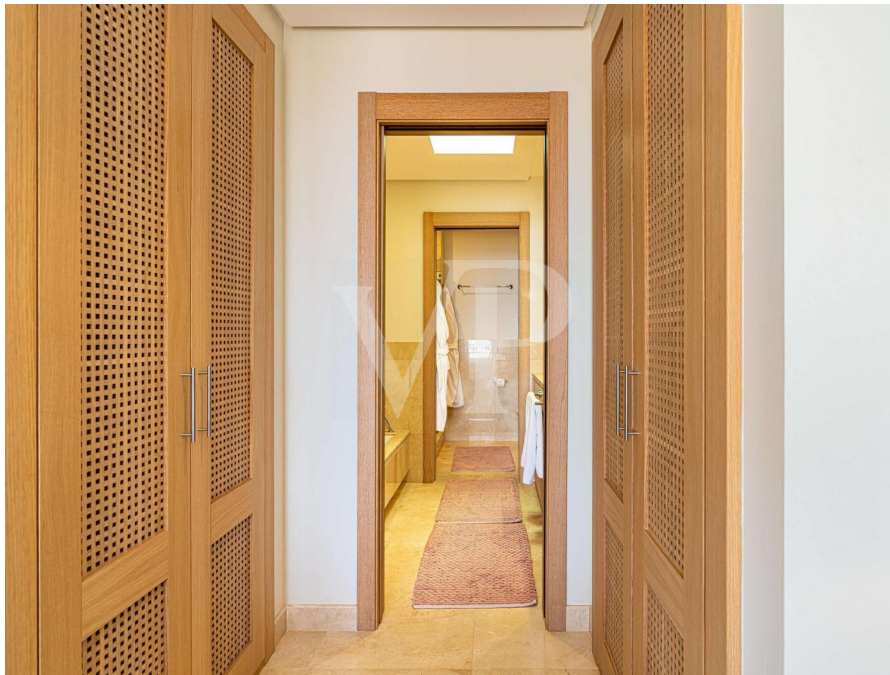

Número de propiedad: ES233184095 - 38687 Guía de Isora – Guía de Isora

La propiedad



Número de propiedad: ES233184095 - 38687 Guía de Isora – Guía de Isora

La propiedad



Número de propiedad: ES233184095 - 38687 Guía de Isora – Guía de Isora

La propiedad



Número de propiedad: ES233184095 - 38687 Guía de Isora – Guía de Isora

La propiedad



Número de propiedad: ES233184095 - 38687 Guía de Isora – Guía de Isora

La propiedad



Número de propiedad: ES233184095 - 38687 Guía de Isora – Guía de Isora

La propiedad

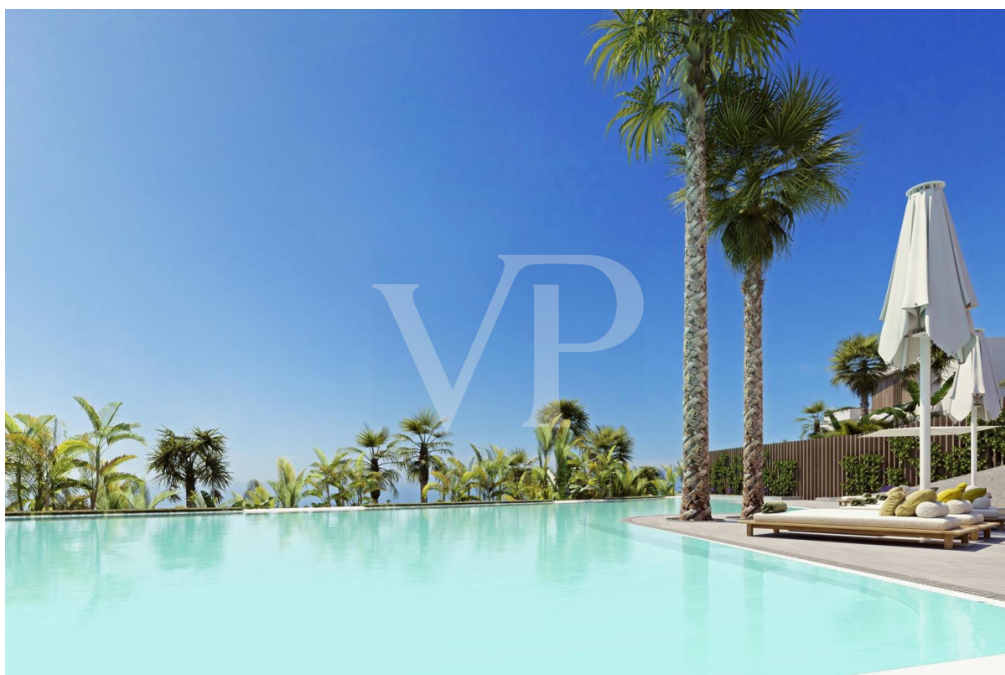

Número de propiedad: ES233184095 - 38687 Guía de Isora – Guía de Isora

La propiedad



Número de propiedad: ES233184095 - 38687 Guía de Isora – Guía de Isora

Una primera impresión

Este fabuloso ático de esquina de tres dormitorios en el lujoso Abama Resort de 5* en el municipio de Guía de Isora, es un lujoso apartamento ubicado en un complejo turístico de alta gama en la costa suroeste de Tenerife, en las Islas Canarias. Este ático es único y cuenta con impresionantes vistas panorámicas del Océano Atlántico y la isla de La Gomera. Ofrece una amplia terraza, con más de 100 m², donde se puede disfrutar de las vistas y el clima cálido durante todo el año. El apartamento tiene tres dormitorios, dos baños completos con ducha y bañera y armarios empotrados. La cocina está completamente equipada hasta el mínimo detalle y con electrodomésticos modernos, de alta calidad. El salón es amplio y luminoso, con grandes ventanales que ofrecen unas magníficas vistas al mar. Desde la habitación principal, que cuenta con bañera y ducha, se tiene acceso directo a la terraza. En resumen, el ático de esquina de tres dormitorios en Abama Resort es una excelente opción para aquellos que buscan unas vacaciones de lujo en un entorno exclusivo, tranquilo en las Islas Canarias y con total privacidad como ofrece esta propiedad.

Número de propiedad: ES233184095 - 38687 Guía de Isora – Guía de Isora

Detalles de los servicios

- Ático de esquina
- 3 dormitorios / 2 baños
- Terraza soleada 115 m²
- Plaza de parking privado de esquina
- Trastero privado
- Ascensor
- Vistas panorámicas
- Privacidad
- Piscinas comunitarias
- Servicio de recepción 24 horas
- Campo de Golf y canchas de tenis
- Gestión de alquileres

Número de propiedad: ES233184095 - 38687 Guía de Isora – Guía de Isora

Todo sobre la ubicación

Abama Luxury Residences se encuentra en Guía de Isora en el sur de Tenerife. Es un exclusivo resort de 5*, destinado a casas de lujo, apartamentos, el Hotel que pertenece a la cadena de Ritz Carlton, el famoso campo de Golf de Abama y unas de las mejores vistas que se puede imaginar. El Abama Resort está diseñado para ofrecer un servicio impecable y una elegancia discreta. Ofrecen una gran variedad de gastronomía, una playa encantadora con arena blanca y aguas turquesas, instalaciones deportivas y de ocio, SPA, Kids Club, etc. El resort ofrece diferentes propiedades de lujo, Apartamentos, villas y parcelas para construir su propia villa de ensueño. El encantador pueblo Playa San Juan se encuentra a solo unos pocos minutos del Abama Resort, ofrece varios restaurantes/ cafés, tiendas y un paseo marítimo bonito para caminar. El aeropuerto sur está a solo 25 minutos en coche, el aeropuerto del norte "Los Rodeos" a solo 1 hora en coche. Los famosos centros turísticos del sur de Tenerife como Costa Adeje, Playa de Las Américas o Los Cristianos se encuentran a 15 minutos en coche del Resort.

Número de propiedad: ES233184095 - 38687 Guía de Isora – Guía de Isora

Otros datos

RESPONSABILIDAD: Nos gustaría señalar que la información de la propiedad, documentos, planos e informaciones que transmitimos, provienen del vendedor o propietario. Por lo tanto, no es nuestra responsabilidad la exactitud o integridad de la información en general. Todas las ofertas inmobiliarias son sin compromiso y sujetas a posibles errores publicitarios. NUESTRO SERVICIO PARA USTED COMO PROPIETARIO: Si planea vender su propiedad, es importante que conozca su valor de mercado. Permita que uno de nuestros especialistas inmobiliarios evalúe profesionalmente el valor actual de su propiedad de forma gratuita y sin compromiso. Nuestra red internacional nos permite acercar a vendedores o propietarios y clientes interesados ??de la mejor manera posible.

Número de propiedad: ES233184095 - 38687 Guía de Isora – Guía de Isora

Contacto con el socio

Para más información, dirijase a su persona de contacto:

Caroline Müller

Avda Chayofita 18, C.C. Parque Santiago 6, Local 24 Teneriffa Süd
E-Mail: tenerife.south@von-poll.com

To Disclaimer of von Poll Immobilien GmbH

www.von-poll.com