

Limpertsberg – Limpersberg

# Belle surface de bureau au rez-de-chaussée à louer

*Número de propiedad: 62\_1*



Número de propiedad: 62\_1 - L-1251 Limpertsberg – Limpertsberg

- De un vistazo
- La propiedad
- Planos de planta
- Una primera impresión
- Contacto con el socio

Número de propiedad: 62\_1 - L-1251 Limpertsberg – Limpertsberg

## De un vistazo

|                       |                |                        |                        |
|-----------------------|----------------|------------------------|------------------------|
| Número de propiedad   | 62_1           | Oficina/ despacho      |                        |
| Ocupación a partir de | Previo acuerdo | Sujeto a comisión      | Sí                     |
| Año de construcción   | 2001           | Espacio total          | ca. 119 m <sup>2</sup> |
|                       |                | Estado de la propiedad | como nuevo             |
|                       |                | Espacio utilizable     | ca. 0 m <sup>2</sup>   |

Número de propiedad: 62\_1 - L-1251 Limpertsberg – Limpertsberg

## La propiedad



Número de propiedad: 62\_1 - L-1251 Limpertsberg – Limpertsberg

## La propiedad





Número de propiedad: 62\_1 - L-1251 Limpertsberg – Limpertsberg

## Planos de planta

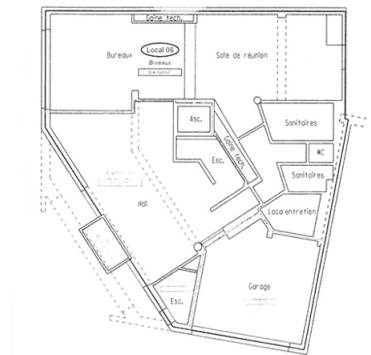

Este plano no está a escala. Los documentos nos fueron entregados por el cliente. Por esta razón, no podemos garantizar la exactitud de la información.

Número de propiedad: 62\_1 - L-1251 Limpertsberg – Limpertsberg

## Una primera impresión

Les surfaces de bureau sont situées à l'angle du Glacis et de l'avenue du Bois et offre une très belle visibilité. L'ensemble a été entièrement rénové en 2017 afin d'apporter un confort optimum aux locataires. La surface se situe au rez-de-chaussée. Le bien possède toutes les commodités.

Número de propiedad: 62\_1 - L-1251 Limpertsberg – Limpersberg

## Contacto con el socio

Para más información, dirijase a su persona de contacto:

VON POLL REAL ESTATE Limpertsberg

---

6, avenue Pasteur Limpertsberg  
E-Mail: [limpertsberg@von-poll.com](mailto:limpertsberg@von-poll.com)

*To Disclaimer of von Poll Immobilien GmbH*

---

[www.von-poll.com](http://www.von-poll.com)