

Luxembourg

Office for rent

Número de propiedad: LU881900104_3



Número de propiedad: LU881900104_3 - L-1330 Luxembourg

- De un vistazo
- La propiedad
- Planos de planta
- Una primera impresión
- Contacto con el socio

Número de propiedad: LU881900104_3 - L-1330 Luxembourg

De un vistazo

| | |
|-----------------------|----------------|
| Número de propiedad | LU881900104_3 |
| Ocupación a partir de | Previo acuerdo |
| Piso | 1 |
| Año de construcción | 1973 |

| | |
|--------------------|--|
| Precio de compra | 15% of the annual rent paid by the owner |
| Oficina/ despacho | Espacio de oficinas |
| Comisión | 15% of the annual rent paid by the owner |
| Espacio total | ca. 414 m ² |
| Espacio utilizable | ca. 0 m ² |

Número de propiedad: LU881900104_3 - L-1330 Luxembourg

La propiedad



Número de propiedad: LU881900104_3 - L-1330 Luxembourg

Planos de planta

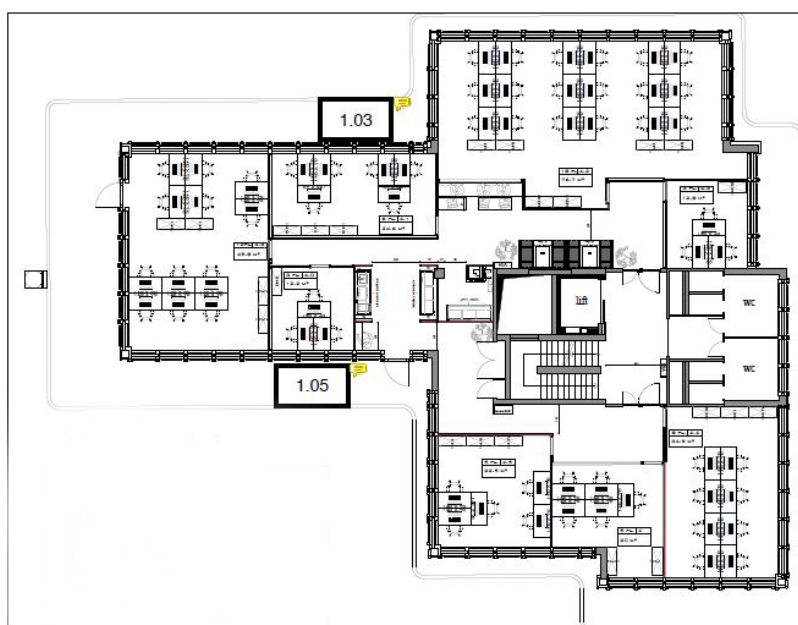
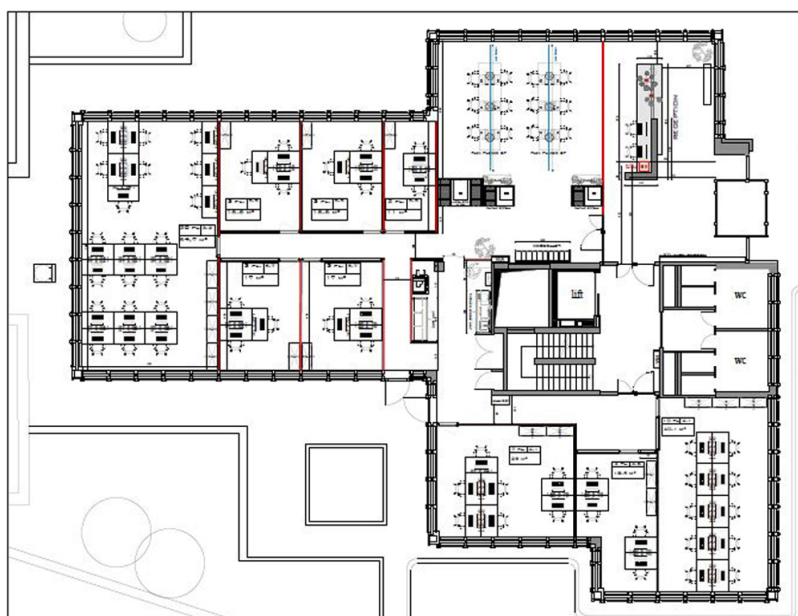





Este plano no está a escala. Los documentos nos fueron entregados por el cliente. Por esta razón, no podemos garantizar la exactitud de la información.

Número de propiedad: LU881900104_3 - L-1330 Luxembourg

Una primera impresión

We offer flexible private offices as well as meeting rooms.

Número de propiedad: LU881900104_3 - L-1330 Luxembourg

Contacto con el socio

Para más información, diríjase a su persona de contacto:

VON POLL REAL ESTATE Limpertsberg

6, avenue Pasteur Limpertsberg
E-Mail: limpertsberg@von-poll.com

To Disclaimer of von Poll Immobilien GmbH

www.von-poll.com