Luxembourg-Limpertsberg

Penthouse mit 2 Schlafzimmern zum Verkauf in Limpertsberg

Número de propiedad: LU241953691

PRECIO DE COMPRA: 995.000 EUR • SUPERFICIE HABITABLE: ca. 75,28 m²

Número de propiedad: LU241953691 - L-2311 Luxembourg-Limpertsberg

- De un vistazo
- La propiedad
- Datos energéticos
- Planos de planta
- Una primera impresión
- Otros datos
- Contacto con el socio

Número de propiedad: LU241953691 - L-2311 Luxembourg-Limpertsberg

De un vistazo

Número de propiedad	LU241953691
Superficie habitable	ca. 75,28 m²
Tipo de techo	Techo de mansarda
Piso	4
Dormitorios	2
Baños	1
Tipo de aparcamiento	1 x Aparcamiento subterráneo, 85000 EUR (Venta)

Precio de compra	995.000 EUR
Piso	Ático
Estado de la propiedad	cuidado
Método de construcción	Sólido
Características	Terraza, WC para invitados

Número de propiedad: LU241953691 - L-2311 Luxembourg-Limpertsberg

Datos energéticos

Fuente de energía	Gas
Información energética	En trámite

Número de propiedad: LU241953691 - L-2311 Luxembourg-Limpertsberg

La propiedad

Número de propiedad: LU241953691 - L-2311 Luxembourg-Limpertsberg

La propiedad

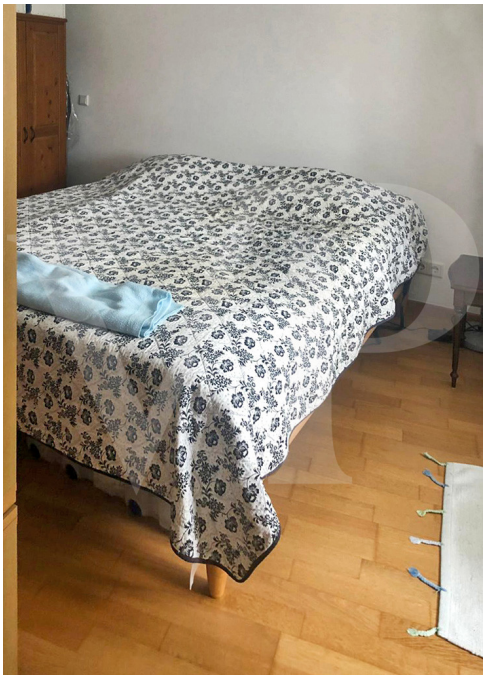

Número de propiedad: LU241953691 - L-2311 Luxembourg-Limpertsberg

La propiedad

Número de propiedad: LU241953691 - L-2311 Luxembourg-Limpertsberg

Planos de planta

Les plans sont fournis à titre d'information et ne sont pas contractuels

Este plano no está a escala. Los documentos nos fueron entregados por el cliente. Por esta razón, no podemos garantizar la exactitud de la información.

Número de propiedad: LU241953691 - L-2311 Luxembourg-Limpertsberg

Una primera impresión

Von Poll bietet dieses prächtige, nach Süden ausgerichtete Penthouse in Limpertsberg zum Verkauf an. Diese Immobilie befindet sich im Herzen von Limpertsberg, in der Nähe von Geschäften und dem Stadtzentrum. Diese Wohnung befindet sich in einem sehr gut gebauten Gebäude und besteht aus: 1 Wohn-/Esszimmer mit Zugang zur Küche und zur anderen Terrasse. 2 Schlafzimmer 1 Badezimmer Die 2 Terrassen bieten einen freien Blick nach Süden. Eine separate Toilette am Eingang der Wohnung und Schränke vervollständigen das Anwesen. Zum Penthouse gehört noch ein Keller dazu. Ein Tiefgaragenstellplatz ist für 85.000 € erhältlich. Schöne Lage für ein Penthouse mit freiem Blick.

Número de propiedad: LU241953691 - L-2311 Luxembourg-Limpertsberg

Otros datos

Alle Informationen in diesem Dokument basieren ausschließlich auf den Informationen, die uns unsere Kunden zur Verfügung stellen. Wir übernehmen keine Garantie für die Vollständigkeit, Richtigkeit und Aktualität dieser Angaben. Die Notar- und Meldegebühren im Grundbuch gehen zu Lasten des Käufers. Die Verkaufsprovision geht zu Lasten des Verkäufers, der das Verkaufsmandat mit unserer Agentur unterzeichnet hat.

Número de propiedad: LU241953691 - L-2311 Luxembourg-Limpertsberg

Contacto con el socio

Para más información, diríjase a su persona de contacto:

VON POLL REAL ESTATE Limpertsberg

6, avenue Pasteur Limpertsberg
E-Mail: limpertsberg@von-poll.com

To Disclaimer of von Poll Immobilien GmbH

www.von-poll.com