

Junghinster

Appartement 3 chambres en VEFA avec terrasse, jardin et parking

Número de propiedad: LU221953560_4



PRECIO DE COMPRA: 1.189.000 EUR • SUPERFICIE HABITABLE: ca. 118,36 m² • SUPERFICIE DEL TERRENO: 55 m²

Número de propiedad: LU221953560_4 - L-6142 Junglinster

- De un vistazo
- La propiedad
- Datos energéticos
- Planos de planta
- Una primera impresión
- Todo sobre la ubicación
- Contacto con el socio

Número de propiedad: LU221953560_4 - L-6142 Junglinster

De un vistazo

Número de propiedad	LU221953560_4	Precio de compra	1.189.000 EUR
Superficie habitable	ca. 118,36 m ²	Piso	Apartamento
Piso	1	Espacio total	ca. 189 m ²
Dormitorios	3	Estado de la propiedad	con proyecto
Baños	2	Método de construcción	Sólido
Año de construcción	2024	Características	Terraza, WC para invitados
Tipo de aparcamiento	2 x Aparcamiento subterráneo		

Número de propiedad: LU221953560_4 - L-6142 Junglinster

Datos energéticos

Tipo de calefacción	Calefacción por suelo radiante	Clase de eficiencia energética	A
Fuente de energía	Gas		
Información energética	En trámite		

Número de propiedad: LU221953560_4 - L-6142 Junglinster

La propiedad



Número de propiedad: LU221953560_4 - L-6142 Junglinster

La propiedad



Número de propiedad: LU221953560_4 - L-6142 Junglinster

La propiedad



Número de propiedad: LU221953560_4 - L-6142 Junglinster

La propiedad



Número de propiedad: LU221953560_4 - L-6142 Junglinster

La propiedad



Número de propiedad: LU221953560_4 - L-6142 Junglinster

Planos de planta



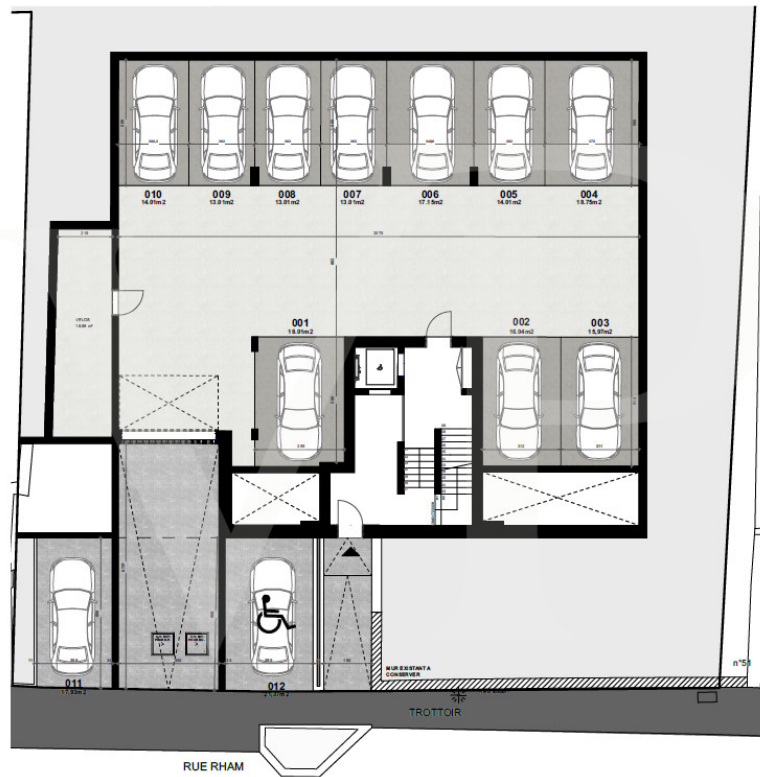

Este plano no está a escala. Los documentos nos fueron entregados por el cliente. Por esta razón, no podemos garantizar la exactitud de la información.

Número de propiedad: LU221953560_4 - L-6142 Junglinster

Una primera impresión

*

Número de propiedad: LU221953560_4 - L-6142 Junglinster

Todo sobre la ubicación

*

Número de propiedad: LU221953560_4 - L-6142 Junglinster

Contacto con el socio

Para más información, diríjase a su persona de contacto:

VON POLL REAL ESTATE Limpertsberg

6, avenue Pasteur Limpertsberg
E-Mail: limpertsberg@von-poll.com

To Disclaimer of von Poll Immobilien GmbH

www.von-poll.com