

Westerland

Investitionsobjekt in ruhiger, zentraler Lage

Número de propiedad: 24073031



PRECIO DE COMPRA: 2.300.000 EUR • SUPERFICIE HABITABLE: ca. 280 m² • HABITACIONES: 13 • SUPERFICIE DEL TERRENO: 506 m²

Número de propiedad: 24073031 - 25980 Westerland

- De un vistazo
- La propiedad
- Datos energéticos
- Una primera impresión
- Otros datos
- Contacto con el socio

Número de propiedad: 24073031 - 25980 Westerland

De un vistazo

Número de propiedad	24073031	Precio de compra	2.300.000 EUR
Superficie habitable	ca. 280 m ²	Casa	Casa plurifamiliar
Tipo de techo	Techo a dos aguas	Comisión	Käuferprovision beträgt 7,14 % (inkl. MwSt.) des beurkundeten Kaufpreises
Habitaciones	13	Método de construcción	Sólido
Dormitorios	7	Características	Terraza, Jardín / uso compartido
Baños	6		
Año de construcción	1987		

Número de propiedad: 24073031 - 25980 Westerland

Datos energéticos

Fuente de energía	Gas	Certificado energético	Certificado de consumo
Certificado energético válido hasta	18.06.2023	Consumo de energía final	94.30 kWh/m ² a
		Clase de eficiencia energética	C

Número de propiedad: 24073031 - 25980 Westerland

La propiedad



Número de propiedad: 24073031 - 25980 Westerland

La propiedad



Número de propiedad: 24073031 - 25980 Westerland

La propiedad



Número de propiedad: 24073031 - 25980 Westerland

La propiedad



Número de propiedad: 24073031 - 25980 Westerland

La propiedad



Número de propiedad: 24073031 - 25980 Westerland

La propiedad

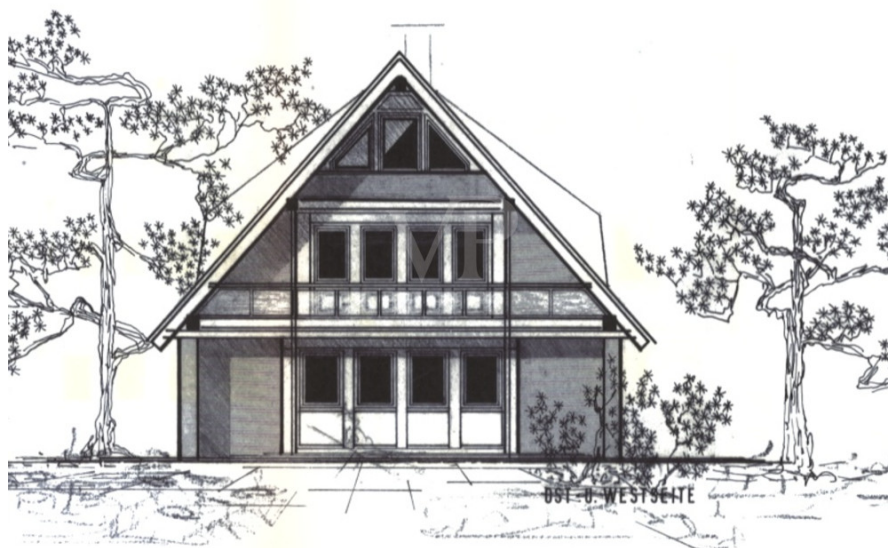
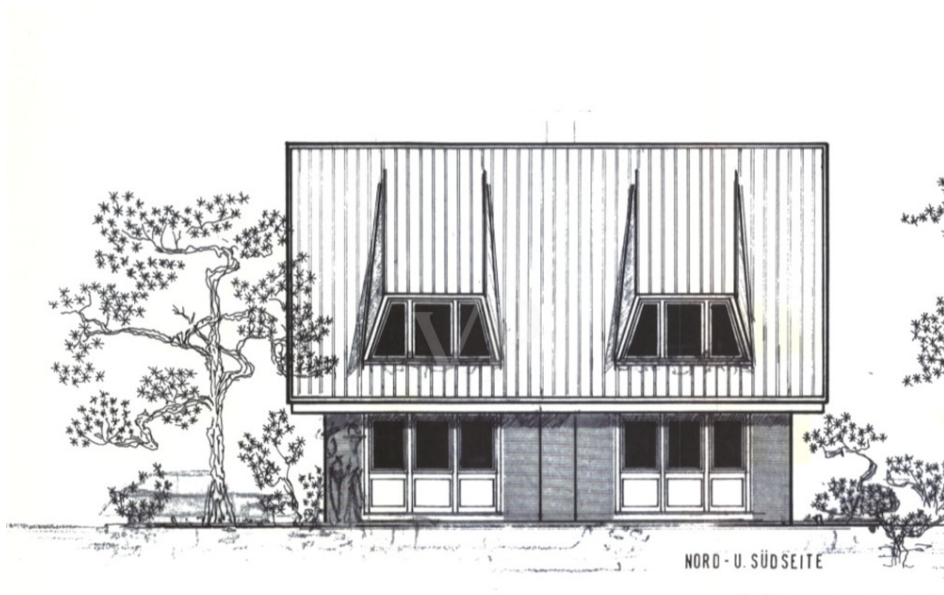

Número de propiedad: 24073031 - 25980 Westerland

Una primera impresión

BESONDERHEIT - Angeboten wird ein Doppelhaus mit 2 Grundbüchern und mehreren Wohneinheiten. Aktuell wird ein Teil der Immobilie an Dauermieter vermietet, der andere Teil an wechselnde Feriengäste. Gern besprechen wir mit Ihnen die verschiedenen Nutzungskonzepte, kommen Sie bei Fragen gern auf uns zu.

Número de propiedad: 24073031 - 25980 Westerland

Otros datos

Es liegt ein Energieverbrauchsausweis vor. Dieser ist gültig bis 18.6.2023. Endenergieverbrauch beträgt 94.30 kwh/(m²*a). Wesentlicher Energieträger der Heizung ist Gas. Das Baujahr des Objekts lt. Energieausweis ist 2000. Die Energieeffizienzklasse ist C. GELDWÄSCHE: Als Immobilienmaklerunternehmen ist die von Poll Immobilien GmbH nach § 2 Abs. 1 Nr. 14 und § 11 Abs. 1, 2 Geldwäschegesetz (GwG) dazu verpflichtet, bei der Begründung einer Geschäftsbeziehung die Identität des Vertragspartners festzustellen und zu überprüfen, bzw. sobald ein ernsthaftes Interesse an der Durchführung des Immobilienkaufvertrages besteht. Hierzu ist es erforderlich, dass wir nach § 11 Abs. 4 GwG die relevanten Daten Ihres Personalausweises festhalten (wenn Sie als natürliche Person handeln) – beispielsweise mittels einer Kopie. Bei einer juristischen Person benötigen wir eine Kopie des Handelsregisterauszugs, aus welchem der wirtschaftlich Berechtigte hervorgeht. Das Geldwäschegesetz sieht vor, dass der Makler die Kopien bzw. Unterlagen fünf Jahre aufbewahren muss. Als unser Vertragspartner haben Sie auch eine Mitwirkungspflicht nach § 11 Abs. 6 GwG. HAFTUNG: Wir weisen darauf hin, dass die von uns weitergegebenen Objektinformationen, Unterlagen, Pläne etc. vom Verkäufer bzw. Vermieter stammen. Eine Haftung für die Richtigkeit oder Vollständigkeit der Angaben übernehmen wir daher nicht. Es obliegt daher unseren Kunden, die darin enthaltenen Objektinformationen und Angaben auf ihre Richtigkeit hin zu überprüfen. Alle Immobilienangebote sind freibleibend und vorbehaltlich Irrtümer, Zwischenverkauf- und Vermietung oder sonstiger Zwischenverwertung. UNSER SERVICE FÜR SIE ALS EIGENTÜMER: Planen Sie den Verkauf oder die Vermietung Ihrer Immobilie, so ist es für Sie wichtig, deren Marktwert zu kennen. Lassen Sie kostenfrei und unverbindlich den aktuellen Wert Ihrer Immobilie professionell durch einen unserer Immobilienspezialisten einschätzen. Unser bundesweites und internationales Netzwerk ermöglicht es uns, Verkäufer bzw. Vermieter und Interessenten bestmöglich zusammenzuführen.

Número de propiedad: 24073031 - 25980 Westerland

Contacto con el socio

Para más información, dirijase a su persona de contacto:

Martin Weiß

Bismarckstraße 11 Sylt
E-Mail: sylt@von-poll.com

To Disclaimer of von Poll Immobilien GmbH

www.von-poll.com