

Heidelberg / Schlierbach

Idyllische Doppelhaushälfte mit Garten und herrlichem Ausblick

Número de propiedad: 24018033



www.von-poll.com

PRECIO DE COMPRA: 990.000 EUR • SUPERFICIE HABITABLE: ca. 134 m² • HABITACIONES: 5 • SUPERFICIE DEL TERRENO: 987 m²

Número de propiedad: 24018033 - 69118 Heidelberg / Schlierbach

- De un vistazo
- La propiedad
- Datos energéticos
- Planos de planta
- Una primera impresión
- Detalles de los servicios
- Todo sobre la ubicación
- Otros datos
- Contacto con el socio

Número de propiedad: 24018033 - 69118 Heidelberg / Schlierbach

De un vistazo

Número de propiedad	24018033
Superficie habitable	ca. 134 m ²
Tipo de techo	Techo a dos aguas
Ocupación a partir de	Previo acuerdo
Habitaciones	5
Dormitorios	3
Baños	2
Año de construcción	1953
Tipo de aparcamiento	2 x Puerto de coches

Precio de compra	990.000 EUR
Casa	Casas bifamiliares
Comisión	Käuferprovision beträgt 3,57 % (inkl. MwSt.) des beurkundeten Kaufpreises
Método de construcción	Sólido
Espacio utilizable	ca. 0 m ²
Características	Terraza, WC para invitados, Chimenea, Jardín / uso compartido, Cocina empotrada, Balcón

Número de propiedad: 24018033 - 69118 Heidelberg / Schlierbach

Datos energéticos

Tipo de calefacción	Calefacción central	Certificado energético	Certificado energético
Fuente de energía	Aceite	Demanda de energía final	211.39 kWh/m ² a
Certificado energético válido hasta	31.07.2034	Clase de eficiencia energética	G
Fuente de energía	Aceite		

Número de propiedad: 24018033 - 69118 Heidelberg / Schlierbach

La propiedad



www.von-poll.com



Número de propiedad: 24018033 - 69118 Heidelberg / Schlierbach

La propiedad



Número de propiedad: 24018033 - 69118 Heidelberg / Schlierbach

La propiedad



Número de propiedad: 24018033 - 69118 Heidelberg / Schlierbach

La propiedad



Número de propiedad: 24018033 - 69118 Heidelberg / Schlierbach

La propiedad



Número de propiedad: 24018033 - 69118 Heidelberg / Schlierbach

La propiedad



Número de propiedad: 24018033 - 69118 Heidelberg / Schlierbach

La propiedad



Número de propiedad: 24018033 - 69118 Heidelberg / Schlierbach

La propiedad



Número de propiedad: 24018033 - 69118 Heidelberg / Schlierbach

La propiedad



Número de propiedad: 24018033 - 69118 Heidelberg / Schlierbach

La propiedad



Número de propiedad: 24018033 - 69118 Heidelberg / Schlierbach

La propiedad



Número de propiedad: 24018033 - 69118 Heidelberg / Schlierbach

La propiedad



Número de propiedad: 24018033 - 69118 Heidelberg / Schlierbach

La propiedad



Número de propiedad: 24018033 - 69118 Heidelberg / Schlierbach

La propiedad



Número de propiedad: 24018033 - 69118 Heidelberg / Schlierbach

La propiedad



Número de propiedad: 24018033 - 69118 Heidelberg / Schlierbach

La propiedad



Número de propiedad: 24018033 - 69118 Heidelberg / Schlierbach

La propiedad



Número de propiedad: 24018033 - 69118 Heidelberg / Schlierbach

La propiedad



Capital



MAKLER-KOMPASS
HEFT 10/2022

Top-Makler Heidelberg



Höchstnote für

von Poll Immobilien

IM TEST: 3.094 Makler

GÜLTIG BIS: 10/23

Número de propiedad: 24018033 - 69118 Heidelberg / Schlierbach

La propiedad



FÜR SIE IN DEN BESTEN LAGEN

VON POLL IMMOBILIEN

Gern informieren wir Sie persönlich über weitere Details zur Immobilie.
Vereinbaren Sie einen Besichtigungstermin mit uns:
0800 – 333 33 09
Wir freuen uns, von Ihnen zu hören.

www.von-poll.com

Número de propiedad: 24018033 - 69118 Heidelberg / Schlierbach

Planos de planta

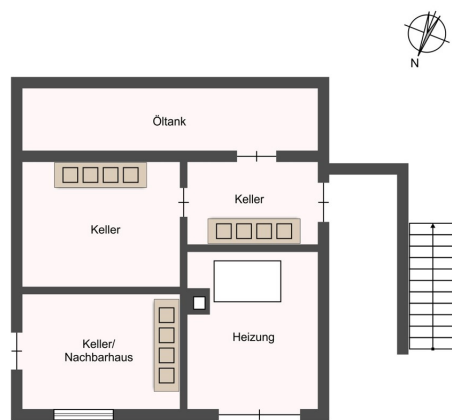

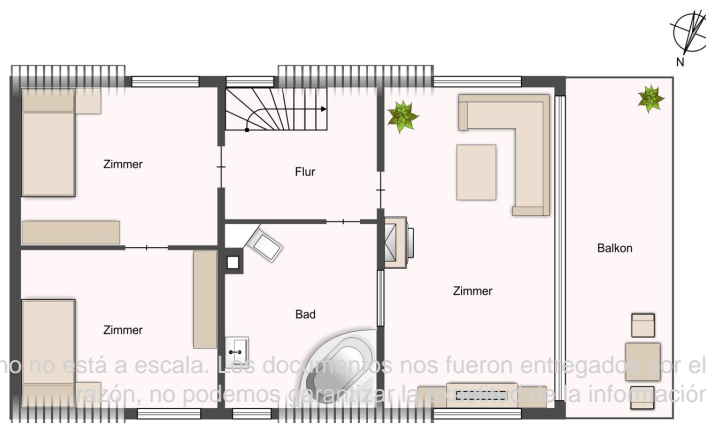
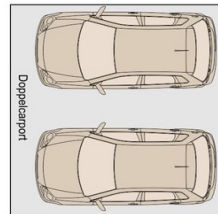

Este plano no está a escala. Los documentos nos fueron entregados por el cliente. Por esta razón, no podemos garantizar la exactitud de la información.

Número de propiedad: 24018033 - 69118 Heidelberg / Schlierbach

Una primera impresión

Die Doppelhaushälfte aus dem Jahr 1953 präsentiert sich auf einer Grundstücksfläche von ca. 987 m² und einer Wohnfläche von ca. 134 m² in gutem Zustand. In den Jahren 1989, 2008 und 2022 wurde das Haus renoviert und umgebaut, was zu einer modernen und zeitgemäßen Ausstattung führte. Das Haus erstreckt sich über zwei Etagen und bietet insgesamt fünf Zimmer, davon drei Schlafzimmer und zwei Badezimmer. Besonders hervorzuheben ist der großzügige Küchen-Wohn-Essbereich, der viel Platz für gemütliches Beisammensein bietet. Zudem verfügt das Haus über ein großes Wohnzimmer mit angrenzendem Balkon, auf dem man die schöne Aussicht auf Ziegelhausen und das Stift Neuburg genießen kann. Zur Entspannung und Erholung stehen den Bewohnern zwei Terrassen zur Verfügung, die zum Verweilen im Freien einladen. Die Doppelhaushälfte wird über eine moderne Ölheizung aus dem Jahr 2018 beheizt, die für angenehme Wärme sorgt. Zusätzlich gibt es einen Kaminofen, der an kalten Tagen für eine gemütliche Atmosphäre im Haus sorgt. Die Dielenböden aus Pitchpine verleihen den Räumen eine warme und behagliche Ausstrahlung. Ein Carport bietet Platz für zwei Autos und schützt sie zuverlässig vor Wind und Wetter. Die Elektro- und Wasserleitungen wurden im Jahr 1989 erneuert, was für eine moderne Infrastruktur im Haus sorgt. Im Erdgeschoss wurde im Jahr 2022 ein modernes Bad eingebaut, das den aktuellen Standards entspricht. Die Lage der Immobilie ist ruhig und dennoch gut angebunden. Einkaufsmöglichkeiten, Schulen und öffentliche Verkehrsmittel sind in der Nähe und gut zu erreichen. Die Doppelhaushälfte bietet somit den idealen Kompromiss zwischen ländlichem Wohnen und guter Infrastruktur. Ein ideales Zuhause für eine Familie, die Wert auf Komfort und eine ruhige Umgebung legt.

Número de propiedad: 24018033 - 69118 Heidelberg / Schlierbach

Detalles de los servicios

- Doppelhaushälfte mit Garten auf zwei Etagen
- Baujahr 1953, renoviert und angebaut 2008
- 2 Terrassen und 1 Balkon
- schöner großer Küchen-Wohn-Essbereich
- großes Wohnzimmer mit anschliessendem Balkon
- drei Schlafzimmer
- zwei Bäder
- Kaminofen
- Ölheizung 2018
- Dielenböden/Pitchpine
- Carport für zwei Autos
- Elektro und Wasserleitungen von 1989
- modernes Bad im EG 2022
- Blick auf Ziegelhausen und Stift Neuburg

Número de propiedad: 24018033 - 69118 Heidelberg / Schlierbach

Todo sobre la ubicación

Die Immobilie liegt in einer der exklusivsten Wohngegenden Heidelbergs, im Stadtteil Schlierbach. Diese Lage zeichnet sich durch ihre idyllische und naturnahe Umgebung aus, die eine ruhige und erholsame Atmosphäre bietet. Die Nachbarschaft besteht hauptsächlich aus hochwertigen Einfamilienhäusern und Villen, die durch großzügige Grundstücke und gepflegte Gärten geprägt sind. Der Stadtteil Schlierbach ist bekannt für seine freundliche und sichere Wohnatmosphäre, die besonders bei Familien und Naturliebhabern beliebt ist. Die Umgebung bietet zahlreiche Möglichkeiten für Freizeit- und Outdoor-Aktivitäten. Der nahegelegene Neckar lädt zu Spaziergängen, Radtouren und Wassersportaktivitäten ein. Die umliegenden Wälder und Grünflächen bieten zahlreiche Wander- und Joggingstrecken, die direkt von der Haustür aus erreichbar sind. In der Nähe befinden sich mehrere renommierte Schulen und Kindergärten, die für eine hervorragende Bildungsinfrastruktur sorgen. Einkaufsmöglichkeiten für den täglichen Bedarf sowie Apotheken und Arztpraxen sind ebenfalls schnell erreichbar. Die Immobilie ist hervorragend an das Verkehrsnetz angebunden. Die Innenstadt von Heidelberg ist in wenigen Minuten mit dem Auto oder öffentlichen Verkehrsmitteln erreichbar. Die nahegelegene S-Bahn-Station bietet eine schnelle und bequeme Verbindung zum Hauptbahnhof Heidelberg und in die umliegenden Städte. Zudem besteht eine gute Anbindung an die Autobahn, was eine unkomplizierte Erreichbarkeit des gesamten Rhein-Neckar-Gebiets ermöglicht. Das historische Stadtzentrum von Heidelberg, bekannt für seine charmante Altstadt und das imposante Schloss, ist ebenfalls nur einen Katzensprung entfernt und lädt zu ausgedehnten Erkundungstouren ein.

Número de propiedad: 24018033 - 69118 Heidelberg / Schlierbach

Otros datos

Es liegt ein Energiebedarfsausweis vor. Dieser ist gültig bis 31.7.2034. Endenergiebedarf beträgt 211.39 kWh/(m²*a). Wesentlicher Energieträger der Heizung ist Öl. Das Baujahr des Objekts lt. Energieausweis ist 2018. Die Energieeffizienzklasse ist G.

GELDWÄSCHE: Als Immobilienmaklerunternehmen ist die von Poll Immobilien GmbH nach § 2 Abs. 1 Nr. 14 und § 11 Abs. 1, 2 Geldwäschegesetz (GwG) dazu verpflichtet, bei der Begründung einer Geschäftsbeziehung die Identität des Vertragspartners festzustellen und zu überprüfen, bzw. sobald ein ernsthaftes Interesse an der Durchführung des Immobilienkaufvertrages besteht. Hierzu ist es erforderlich, dass wir nach § 11 Abs. 4 GwG die relevanten Daten Ihres Personalausweises festhalten (wenn Sie als natürliche Person handeln) – beispielsweise mittels einer Kopie. Bei einer juristischen Person benötigen wir eine Kopie des Handelsregisterauszugs, aus welchem der wirtschaftlich Berechtigte hervorgeht. Das Geldwäschegesetz sieht vor, dass der Makler die Kopien bzw. Unterlagen fünf Jahre aufbewahren muss. Als unser Vertragspartner haben Sie auch eine Mitwirkungspflicht nach § 11 Abs. 6 GwG.

PROVISIONSHINWEIS: Mit der Anfrage bei und durch Inanspruchnahme der Dienstleistung der Firma von Poll Immobilien GmbH, wird ein Maklervertrag geschlossen. Sofern es durch die Tätigkeit der Firma VON POLL IMMOBILIEN GmbH zu einem wirksamen Hauptvertrag mit der Eigentümerseite kommt, hat der Interessent bei Abschluss - eines MIETVERTRAGES keine Provision/Maklercourtage an die von Poll Immobilien GmbH zu zahlen. - eines KAUFVERTRAGES die ortsübliche Provision/Maklercourtage an die von Poll Immobilien GmbH gegen Rechnung zu zahlen.

HAFTUNG: Wir weisen darauf hin, dass die von uns weitergegebenen Objektinformationen, Unterlagen, Pläne etc. vom Verkäufer bzw. Vermieter stammen. Eine Haftung für die Richtigkeit oder Vollständigkeit der Angaben übernehmen wir daher nicht. Es obliegt daher unseren Kunden, die darin enthaltenen Objektinformationen und Angaben auf ihre Richtigkeit hin zu überprüfen. Alle Immobilienangebote sind freibleibend und vorbehaltlich Irrtümer, Zwischenverkauf- und Vermietung oder sonstiger Zwischenverwertung. **UNSER SERVICE FÜR SIE ALS EIGENTÜMER:** Planen Sie den Verkauf oder die Vermietung Ihrer Immobilie, so ist es für Sie wichtig, deren Marktwert zu kennen. Lassen Sie kostenfrei und unverbindlich den aktuellen Wert Ihrer Immobilie professionell durch einen unserer Immobilienspezialisten einschätzen. Unser bundesweites und internationales Netzwerk ermöglicht es uns, Verkäufer bzw. Vermieter und Interessenten bestmöglich zusammenzuführen.

Número de propiedad: 24018033 - 69118 Heidelberg / Schlierbach

Contacto con el socio

Para más información, diríjase a su persona de contacto:

Barbara Busch

Rohrbacher Straße 49 Heidelberg
E-Mail: heidelberg@von-poll.com

To Disclaimer of von Poll Immobilien GmbH

www.von-poll.com