

Breisach am Rhein

Moderne und gut ausgestattete Bürofläche mit eigener Terrasse

Número de propiedad: 22022002_1



PRECIO DEL ALQUILER: 1.931 EUR • HABITACIONES: 4

Número de propiedad: 22022002_1 - 79206 Breisach am Rhein

- De un vistazo
- La propiedad
- Datos energéticos
- Planos de planta
- Una primera impresión
- Detalles de los servicios
- Todo sobre la ubicación
- Otros datos
- Contacto con el socio

Número de propiedad: 22022002_1 - 79206 Breisach am Rhein

De un vistazo

Número de propiedad	22022002_1	Precio del alquiler	1.931 EUR
Piso	1	Oficina/ despacho	Espacio de oficinas
Habitaciones	4	Estado de la propiedad	como nuevo
Año de construcción	2022	Características	Terraza
Tipo de aparcamiento	10 x Aparcamiento subterráneo, 100 EUR (Alquilar)		

Número de propiedad: 22022002_1 - 79206 Breisach am Rhein

Datos energéticos

Fuente de energía	Gas	Certificado energético	Certificado energético
Certificado energético válido hasta	27.06.2033	Demanda de energía final	67.00 kWh/m ² a
		Año de construcción según el certificado energético	2020

Número de propiedad: 22022002_1 - 79206 Breisach am Rhein

La propiedad



Número de propiedad: 22022002_1 - 79206 Breisach am Rhein

La propiedad



Número de propiedad: 22022002_1 - 79206 Breisach am Rhein

La propiedad



Número de propiedad: 22022002_1 - 79206 Breisach am Rhein

La propiedad



Número de propiedad: 22022002_1 - 79206 Breisach am Rhein

La propiedad



Número de propiedad: 22022002_1 - 79206 Breisach am Rhein

Planos de planta

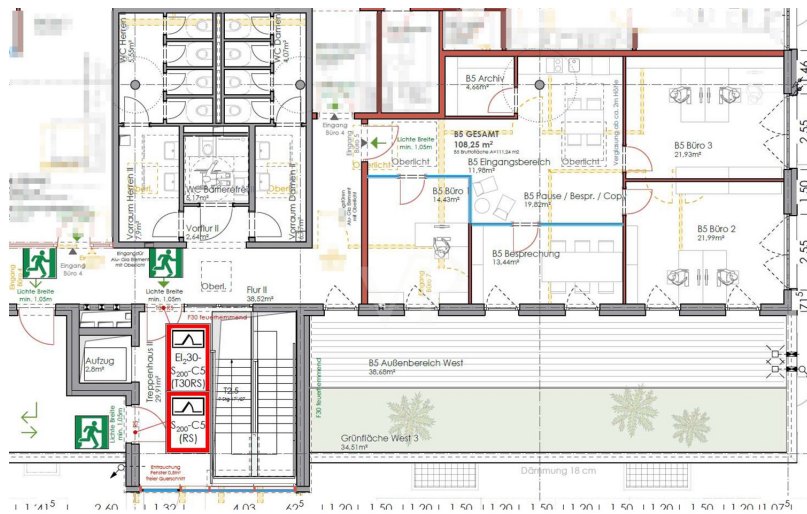

Este plano no está a escala. Los documentos nos fueron entregados por el cliente. Por esta razón, no podemos garantizar la exactitud de la información.

Número de propiedad: 22022002_1 - 79206 Breisach am Rhein

Una primera impresión

Zur Vermietung steht eine moderne Bürofläche im 1. Obergeschoss des 2022 gebauten Gewerbeobjektes in der Alten Weberei 3 – 3a, 79206 Breisach, mit einer Fläche von ca. 143 m². Die Bürofläche ist bezugsfrei. Die Raumaufteilung erfolgt mittels GK-Wänden nach einem detaillierten Aufteilungsplan. Zwei Büroräume sind durch rahmenlose Glastrennwände der Marke Mäder-Office, M-Motion (pulverbeschichtet in DB 703) unterteilt, inklusive Glastüren. Die Wände bestehen aus weiß gestrichenen GK-Wänden, wie im Plan gekennzeichnet. Für Heizung und Kühlung sorgt eine thermoaktive Betondecke in Verbindung mit einer gasbetriebenen Wärmepumpe. Die Beleuchtung in Fluren und allen Räumen erfolgt gemäß Arbeitsplatzrichtlinie, wobei Arbeitsplätze mit Stehleuchten ausgestattet sind. Eine Teeküche mit Waschbecken, Geschirrspüler und integriertem Kühlschrank ist vorhanden. Der Fußboden besteht aus Hohlraumboden mit Calcium-Sulfatestrich für die IT-Netzwerkversorgung und einer industriellen Parkettoptik (160x10x8mm). Der Strom muss vom Mieter selbst angemeldet werden. Ein barrierefreies WC ist im 1. OG sowie in jedem Treppenhaus vorhanden. Die Jalousien der Fenster und die Dachoberlichter sind elektrisch steuerbar. Die westseitige Dachterrasse ist von den Büros 1 und 2 sowie vom Besprechungsraum aus zugänglich. Eine Dusche steht den Mietern der Büroetage im Haus 3 A zur Verfügung. Zwei kostenlose Außenstellplätze werden fest zugeteilt, TG-Stellplätze in der Tiefgarage können nach Bedarf angemietet werden. Internet- und Elektroinstallationen umfassen einen Glasfaseranschluss, ein EDV-Netzwerk (nur passive Komponenten), Bodentanks sowie Wandsteckdosen in den GK-Wänden. Diese Bürofläche bietet eine moderne, gut ausgestattete Arbeitsumgebung in guter Lage. Ein weiteres Plus für die Mitarbeitergewinnung ist darüberhinaus das im Erdgeschoss gelegene Fitnessstudio, das an das Firmenfitnesskonzept von Hansefit angeschlossen ist.

Número de propiedad: 22022002_1 - 79206 Breisach am Rhein

Detalles de los servicios

- Raumaufteilung mit GK-Wänden und raumhohen Glastrennwänden inkl. Glastüren
- Thermoaktive Betondecke in Kombination mit einer gasbetriebenen Wärmepumpe
- Grundbeleuchtung in Fluren und Arbeitsräumen nach Arbeitsstättenrichtlinie, smarte Stehlampen
- integrierte Küchenzeile mit Waschbecken, Geschirrspüler und Kühlschrank
- Robuster Industrieparkett aus Eiche natur geölt
- Allgemein genutzter WC Bereich im Obergeschoss gefließt, barrierefreies WC mit Dusche
- Barrierefreier Zugang über den Aufzug im Treppenhaus
- Fenster mit elektrischen Jalousien
- Dachoberlichter mit elektrischen Jalousien
- Großzügige und sonnige Terrasse mit Grünfläche
- Zwei kostenlose Außenstellplätze die fest zugeordnet werden
- Optional können Tiefgaragenstellplätze angemietet werden
- Glasfaseranschluss vorhanden
- Strom- und Internetversorgung über Bodentanks und Wandsteckdosen in den GK-Wänden
- Tischkicker im Allgemeinbereich

Die Miete setzt sich wie folgt zusammen:

Kaltmiete 1.931,00 €

Betriebskosten 429,00 €

Netto-Warmmiete 2.359,50 €

zzgl. 19% Umsatzsteuer 448,30 €

Brutto-Warmmiete 2.807,80 €

Número de propiedad: 22022002_1 - 79206 Breisach am Rhein

Todo sobre la ubicación

Die Stadt Breisach am Rhein zählt rund 15.000 Einwohner und liegt an der deutsch-französischen Grenze am Oberrhein. Sie ist geprägt von einem milden Klima. Die Gewerbeimmobilie befindet sich in fußläufiger Nähe zum Breisacher Bahnhof im Gewerbepark Rheinbrücke. Einkaufsmöglichkeiten befinden sich ebenfalls fußläufig. Über die gut ausgebaute Bundesstraße B 31 (Breisach-Lindau) ist Breisach am Rhein in lediglich 25 km Entfernung an die Stadt Freiburg im Breisgau angebunden. Gleichzeitig bestehen Anbindungen an die Route nationale D 415 nach Colmar im Elsass (24 km) sowie an die Autobahn A5 (Frankfurt-Basel) und A35 (Lauterbourg-Mulhouse). In rund 60 Kilometern sind die Städte Basel und Straßburg erreichbar. Die Bahnstrecke der Breisgau-S-Bahn verbindet Breisach am Rhein mit dem Hauptbahnhof Freiburg werktäglich im Halbstundentakt. Das bietet beste Anbindung an den Fernverkehr Mannheim – Karlsruhe – Basel. Der internationale Flughafen Basel-Mulhouse-Freiburg (BSL) ist über das deutsche und französische Autobahnnetz in nur 30 Minuten erreichbar. Direkt vor Ort befindet sich außerdem der Rheinhafen Breisach am Rhein. Sein Einzugsgebiet erstreckt sich im Norden bis nach Lahr, im Osten bis zum Bodensee und im Süden bis nach Müllheim. Der Rheinhafen Breisach am Rhein ist ein typischer Massenguthafen mit den Aufgaben eines regionalen Versorgers.

Número de propiedad: 22022002_1 - 79206 Breisach am Rhein

Otros datos

Es liegt ein Energiebedarfsausweis vor. Dieser ist gültig bis 27.6.2033. Endenergiebedarf für die Wärme beträgt 57.00 kwh/(m²*a). Endenergiebedarf für den Strom beträgt 24.00 kwh/(m²*a). Wesentlicher Energieträger der Heizung ist Gas.

Número de propiedad: 22022002_1 - 79206 Breisach am Rhein

Contacto con el socio

Para más información, dirijase a su persona de contacto:

Julia Sacher & Johanna Stritt

Erwinstraße 1 Friburgo
E-Mail: freiburg@von-poll.com

To Disclaimer of von Poll Immobilien GmbH

www.von-poll.com