

Paderborn – Kernstadt

Teilbare Bürofläche im Technologiepark

Número de propiedad: 24040044



PRECIO DEL ALQUILER: 1.700 EUR • HABITACIONES: 5

Número de propiedad: 24040044 - 33100 Paderborn – Kernstadt

- De un vistazo
- La propiedad
- Datos energéticos
- Una primera impresión
- Detalles de los servicios
- Todo sobre la ubicación
- Otros datos
- Contacto con el socio

Número de propiedad: 24040044 - 33100 Paderborn – Kernstadt

De un vistazo

Número de propiedad	24040044	Oficina/ despacho	Espacio de oficinas
Ocupación a partir de	Previo acuerdo	Comisión	Mieterprovision beträgt das 2-fache der mtl. Nettokaltmiete zzgl. gesetzlicher MwSt.)
Habitaciones	5	Espacio total	ca. 184 m ²
Año de construcción	2005	Método de construcción	Sólido
		Espacio utilizable	ca. 0 m ²
		Características	Terraza

Número de propiedad: 24040044 - 33100 Paderborn – Kernstadt

Datos energéticos

Fuente de energía	Gas	Certificado energético	Certificado energético
Certificado energético válido hasta	24.07.2026	Demanda de energía final	125.00 kWh/m ² a

Número de propiedad: 24040044 - 33100 Paderborn – Kernstadt

La propiedad



Número de propiedad: 24040044 - 33100 Paderborn – Kernstadt

La propiedad



Número de propiedad: 24040044 - 33100 Paderborn – Kernstadt

La propiedad



Número de propiedad: 24040044 - 33100 Paderborn – Kernstadt

La propiedad



Número de propiedad: 24040044 - 33100 Paderborn – Kernstadt

La propiedad



Número de propiedad: 24040044 - 33100 Paderborn – Kernstadt

La propiedad

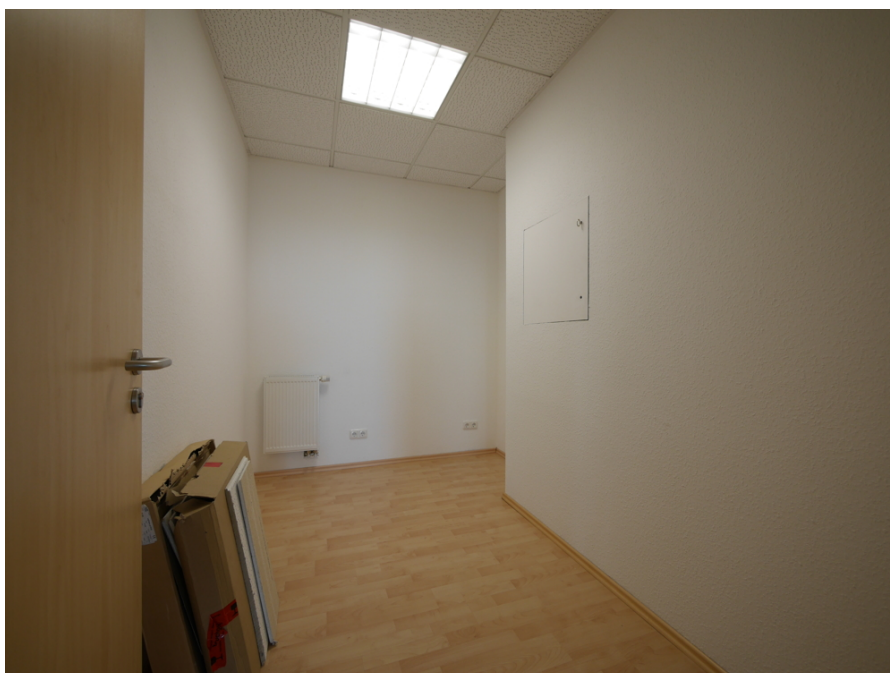

Número de propiedad: 24040044 - 33100 Paderborn – Kernstadt

La propiedad



Número de propiedad: 24040044 - 33100 Paderborn – Kernstadt

La propiedad



Número de propiedad: 24040044 - 33100 Paderborn – Kernstadt

Una primera impresión

Diese Bürofläche befindet sich in einem repräsentativen Gebäudekomplex im Paderborner Technologiepark. Sie umfasst fünf Büroräume und erstreckt sich auf 140 m². Eine anteilige Gemeinschaftsfläche von 44 m² ist im Mietpreis enthalten und umfasst den Flur, die Toiletten sowie einen großen Gemeinschaftsraum mit Zugang zu einer schönen Dachterrasse. Eine Nutzung als Bürogemeinschaft ist ebenfalls gut möglich. Zudem können die Räume auch anders aufgeteilt und verkleinert bzw. vergrößert werden. Diverse Stellplätze im Parkhaus können zusätzlich angemietet werden. Auf den Stellplätzen neben dem Gebäude befindet sich zudem eine 22KW E-Ladesäule. Die monatliche Miete beträgt 1.700 € zzgl. MwSt. und die Nebenkostenvorauszahlung 460 € zzgl. MwSt.. Die Fläche ist teilbar und es kann auch ein kleiner Anteil gemietet werden. Hierbei betragen die Quadratmeterpreise je nach Größe der Fläche 9,50/ 10 € Die Fläche ist ab Januar 2025 bezugsbereit, nach Absprache evtl. auch eher.

Número de propiedad: 24040044 - 33100 Paderborn – Kernstadt

Detalles de los servicios

- 140 m² Bürofläche
- 184 m² Gesamtfläche
- Fläche teilbar
- 5 Büroäume
- für Bürogemeinschaft geeignet
- Mitnutzung der Küche und der Dachterrasse
- Möglichkeit, die Räume anders aufzuteilen
- 4. OG
- Netzwerkanschluss
- Rasterdecke
- Deckenbeleuchtung in allen Räumen
- Gemeinschaftsraum mit Küche und Dachterrasse
- Toiletten zur gemeinschaftlichen Nutzung
- Anmietung diverser Parkplätze im direkt nebenan gelegenen Parkhaus möglich
- Alarmanlage

Número de propiedad: 24040044 - 33100 Paderborn – Kernstadt

Todo sobre la ubicación

Die Bürofläche befindet sich im Technologiepark in Paderborn. Paderborn, mit seinen ca. 150.000 Einwohnern, ist eine der wenigen Städte in Deutschland mit wachsender Bevölkerungszahl. Dies liegt nicht zuletzt an der guten Infrastruktur, der Universität mit über 15.000 Studenten, dem gesunden Mittelstand mit unzähligen Arbeitsplätzen und der über 1.200 jährigen Geschichte mit vielen historischen Kulturdenkmälern. Die hervorragende Verkehrsanbindung über die A33, den ICE-Bahnhof und den Flughafen Paderborn/ Lippstadt garantiert eine hohe Flexibilität. Der gesamte tägliche Bedarf wird in diversen Einkaufszentren sowie in der Fußgängerzone und im gesamten Stadtzentrum abgedeckt. Das reichhaltige Warenangebot lässt dabei keine Wünsche offen. Außerdem gibt es in Paderborn ausreichend Kindergärten und Schulen. Von der Grundschule bis zum Gymnasium und Berufskolleg findet hier jeder das passende Bildungsangebot. Mehrere Kliniken und Krankenhäuser sowie zahlreiche niedergelassene Ärzte sorgen für eine sehr gute medizinische Versorgung. Das Paderquellgebiet, diverse umliegende Seen, der Teutoburger Wald, die Senne und mehrere bekannte Kurorte sorgen genauso für erholsame Stunden wie das riesige Sport- und Freizeitangebot im Stadtgebiet selbst und in der näheren Umgebung.

Número de propiedad: 24040044 - 33100 Paderborn – Kernstadt

Otros datos

Es liegt ein Energiebedarfsausweis vor. Dieser ist gültig bis 24.7.2026. Endenergiebedarf beträgt 125.00 kwh/(m²*a). Wesentlicher Energieträger der Heizung ist Gas. Das Baujahr des Objekts lt. Energieausweis ist 2005. PROVISIONSHINWEIS: Mit der Anfrage bei und durch Inanspruchnahme der Dienstleistung der Firma von Poll Immobilien GmbH, wird ein Maklervertrag geschlossen. Sofern es durch die Tätigkeit der Firma VON POLL IMMOBILIEN GmbH zu einem wirksamen Hauptvertrag mit der Eigentümerseite kommt, hat der INTERESSENT bei Abschluss - eines MIETVERTRAGES keine Provision/Maklercourtage an die von Poll Immobilien GmbH zu zahlen. - eines KAUFVERTRAGES die ortsübliche Provision/Maklercourtage an die von Poll Immobilien GmbH gegen Rechnung zu zahlen. HAFTUNG: Wir weisen darauf hin, dass die von uns weitergegebenen Objektinformationen, Unterlagen, Pläne etc. vom Verkäufer bzw. Vermieter stammen. Eine Haftung für die Richtigkeit oder Vollständigkeit der Angaben übernehmen wir daher nicht. Es obliegt daher unseren Kunden, die darin enthaltenen Objektinformationen und Angaben auf ihre Richtigkeit hin zu überprüfen. Alle Immobilienangebote sind freibleibend und vorbehaltlich Irrtümer, Zwischenverkauf- und Vermietung oder sonstiger Zwischenverwertung. UNSER SERVICE FÜR SIE ALS EIGENTÜMER: Planen Sie den Verkauf oder die Vermietung Ihrer Immobilie, so ist es für Sie wichtig, deren Marktwert zu kennen. Lassen Sie kostenfrei und unverbindlich den aktuellen Wert Ihrer Immobilie professionell durch einen unserer Immobilienspezialisten einschätzen. Unser bundesweites und internationales Netzwerk ermöglicht es uns, Verkäufer bzw. Vermieter und Interessenten bestmöglich zusammenzuführen.

Número de propiedad: 24040044 - 33100 Paderborn – Kernstadt

Contacto con el socio

Para más información, dirijase a su persona de contacto:

Thomas Lotz

Kilianstraße 15 Paderborn
E-Mail: paderborn@von-poll.com

To Disclaimer of von Poll Immobilien GmbH

www.von-poll.com