

Schorndorf

# Neubau- EG Wohnung mit individuellen Gestaltungsmöglichkeiten

Número de propiedad: 24201080EG1

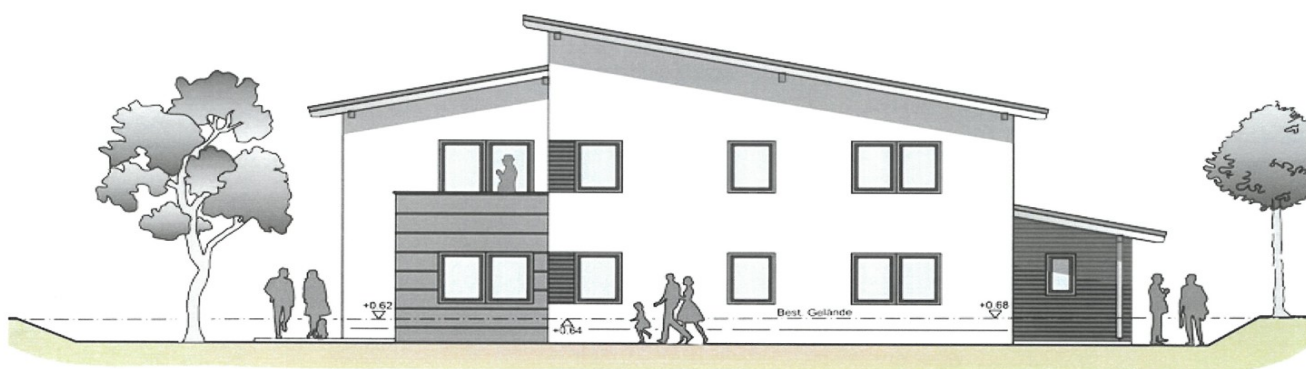

OSTEN

PRECIO DE COMPRA: 292.600 EUR • SUPERFICIE HABITABLE: ca. 77,19 m<sup>2</sup> • HABITACIONES: 3

Número de propiedad: 24201080EG1 - 93489 Schorndorf

- De un vistazo
- La propiedad
- Datos energéticos
- Una primera impresión
- Detalles de los servicios
- Todo sobre la ubicación
- Otros datos
- Contacto con el socio

Número de propiedad: 24201080EG1 - 93489 Schorndorf

## De un vistazo

Número de propiedad	24201080EG1
Superficie habitable	ca. 77,19 m <sup>2</sup>
Habitaciones	3
Dormitorios	2
Baños	1
Año de construcción	2024
Tipo de aparcamiento	1 x Garaje

Precio de compra	292.600 EUR
Piso	Planta baja
Comisión	Provisionsfrei
Estado de la propiedad	a estrenar
Método de construcción	Sólido
Espacio utilizable	ca. 0 m <sup>2</sup>
Características	Terraza

Número de propiedad: 24201080EG1 - 93489 Schorndorf

## Datos energéticos

Tipo de calefacción	Calefacción por suelo radiante	Certificado energético	Certificado energético
Fuente de energía	Bomba de calor aire-agua	Demanda de energía final	34.31 kWh/m <sup>2</sup> a
Certificado energético válido hasta	26.08.2034	Clase de eficiencia energética	A
Fuente de energía	Bomba de calor aire-agua		

Número de propiedad: 24201080EG1 - 93489 Schorndorf

## La propiedad

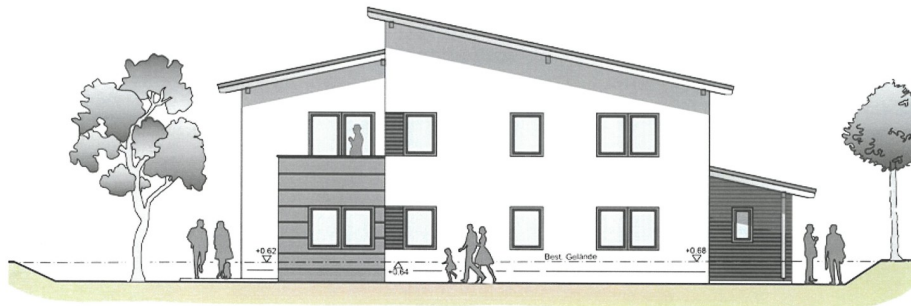

OSTEN



NORDEN

Número de propiedad: 24201080EG1 - 93489 Schorndorf

## La propiedad

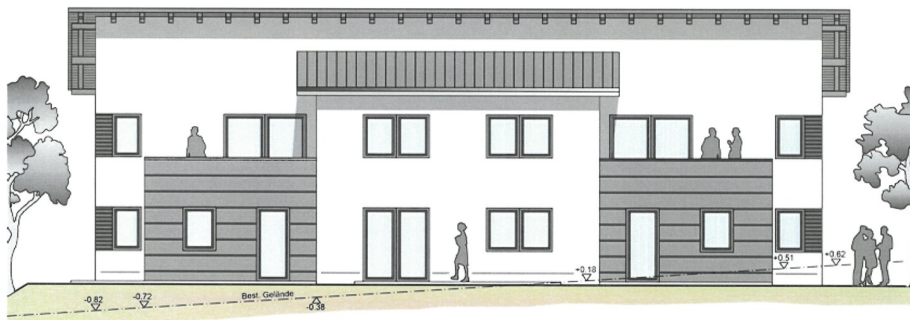

SÜDEN

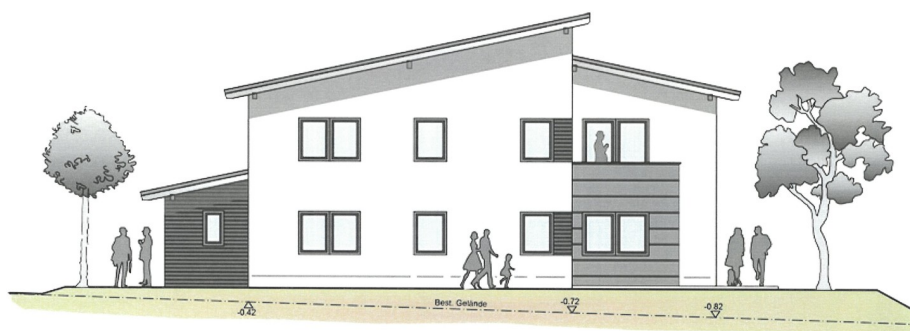

WESTEN

Número de propiedad: 24201080EG1 - 93489 Schorndorf

# La propiedad

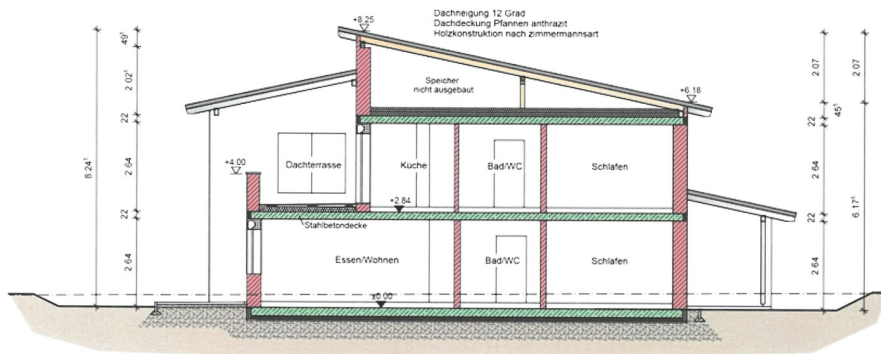

SCHNITT A-A

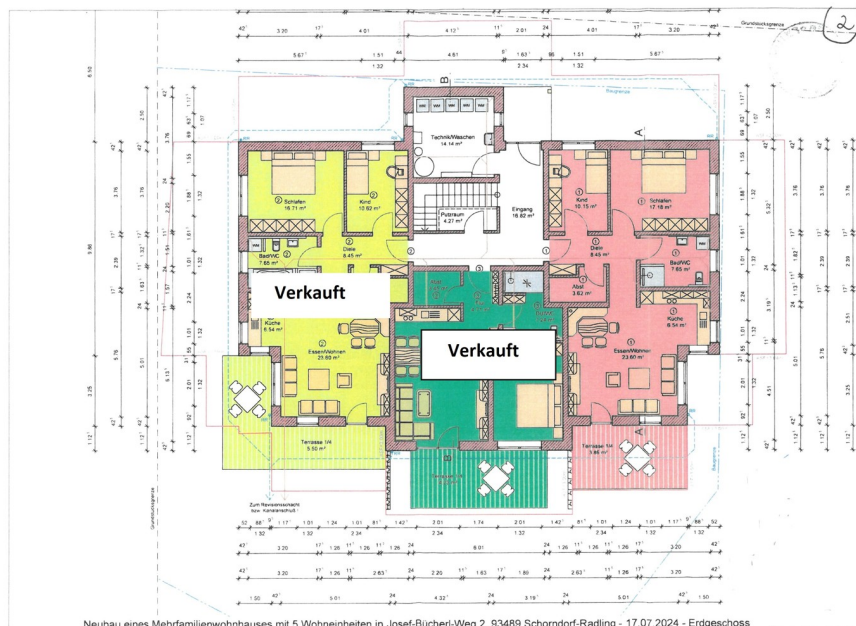

Neubau eines Mehrfamilienwohnhauses mit 5 Wohneinheiten in Josef-Bucherl-Weg 2, 93489 Schorndorf-Radling - 17.07.2024 - Erdgeschoss

Número de propiedad: 24201080EG1 - 93489 Schorndorf

## La propiedad

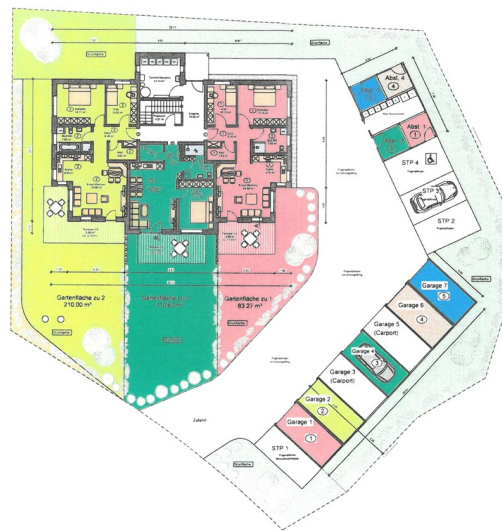

Neubau eines Mehrfamilienwohnhauses mit 5 Wohneinheiten in Josef-Bücherl-Weg 2, 93489 Schorndorf-Kadling - 17.07.2024 - Außenanlagen





Número de propiedad: 24201080EG1 - 93489 Schorndorf

## La propiedad



Número de propiedad: 24201080EG1 - 93489 Schorndorf

## La propiedad





Número de propiedad: 24201080EG1 - 93489 Schorndorf

## La propiedad



Número de propiedad: 24201080EG1 - 93489 Schorndorf

## La propiedad



Número de propiedad: 24201080EG1 - 93489 Schorndorf

## La propiedad





Número de propiedad: 24201080EG1 - 93489 Schorndorf

## Una primera impresión

Zum Verkauf steht eine moderne Erdgeschosswohnung die sich derzeit in der Bauphase befindet und ca. im Juli 2025 fertiggestellt ist. Geschmackvolle Baugestaltung bis ins Detail. Diese helle und lichtdurchflutete Neubau-Eigentumswohnung befindet sich in einem Mehrfamilienhauses im Gemeindegebiet Schorndorf/Nachbarort Radling. Die wunderschöne 3 -Zimmer Erdgeschoss-Wohnung verfügt über eine Wohnfläche von ca. 77 m². Die durchdachte Raumaufteilung im geplanten Grundriss, eine moderne Bauweise sowie hochwertige Materialien sichern ein erstklassiges künftiges Wohngefühl. Klasse Grundriss - fairer Preis: Durch den Flur erreichen Sie folgende Räumlichkeiten: Ein geschmackvolles Badezimmer mit Dusche, einen Abstellraum, ein Kinderzimmer, ein Schlafzimmer sowie den großzügigen lichtdurchfluteten Wohn- Ess- und Küchenbereich. Die gemütliche Terrasse sorgt für viele sonnenreiche und erholsame Stunden und verleiht dieser Eigentumswohnung die besondere Note. Die Wohnung wird mit einer Fußbodenheizung, Fliesen (in der Musterkollektion frei wählbar) im Bad sowie mit einem Vinylboden aus der Musterkollektion in den übrigen Zimmern ausgestattet. Die Wohnraumfenster erhalten Naturstein-Fensterbänke. In allen Räumen sind Kunststoff-Rollläden an Fenstern und Türen vorhanden. Die Auswahl der Sanitärobjekte erfolgt bei der Firma "elements" gemäß Musterkollektion "VIGOUR derby style". Die Terrasse bietet sich als idealer Rückzugsort für das Frühstück im Freien oder entspannte Abendstunden an. In der kompletten Wohnanlage wird sehr viel Wert auf eine energiesparende Bauweise gelegt. Beispielsweise sorgen die Kunststoff-Fenster mit 3-fach Wärmeschutz-Isolierverglasung und die massive Ziegelbauweise (Stein auf Stein) für günstige Nebenkosten.

Número de propiedad: 24201080EG1 - 93489 Schorndorf

## Detalles de los servicios

- Vinylboden
- weiße Zimmertüren
- Kunststoff-Rolläden
- Naturstein-Fensterbänke
- 3fach verglaste Kunststofffenster
- Fliesen sind in der Musterkollektion frei wählbar

Número de propiedad: 24201080EG1 - 93489 Schorndorf

## Todo sobre la ubicación

Die Gemeinde Schorndorf mit einer Einwohnerzahl von ca. 2700 und liegt nahe der Kreisstadt Cham und damit im östlichsten Landkreis des Bayerischen Regierungsbezirkes Oberpfalz. Das gesamte Gemeindegebiet befindet sich ausschließlich innerhalb des Naturparks "Oberer Bayerischer Wald" und wird im südlichen Bereich der Gemeinde vom Regenfluß tangiert. Die Immobilie befindet sich im Nachbarort Radling. Im Ort befinden sich: - kleiner Edeka-Supermarkt - Metzgerei - Friseur uvm. Der Churpfalzpark in Loifling liegt in unmittelbarer Nähe. Die Kreisstadt Cham liegt nur ca. 6km entfernt und ist über die Staatsstraße bequem mit den Auto in wenigen Minuten erreichbar. Hier finden Sie alles, was Sie fürs Leben benötigen. Supermärkte, Einkaufsmöglichkeiten, Ärzte und vieles mehr ist hier vorhanden. Entfernungen: - Cham: 6 km - Roding: 11,5 km - Regensburg: 55 km Es sind innerhalb kürzester Zeit die B20, B85 und die B22 erreichbar.



Número de propiedad: 24201080EG1 - 93489 Schorndorf

## Otros datos

Es liegt ein Energiebedarfsausweis vor. Dieser ist gültig bis 26.8.2034. Endenergiebedarf beträgt 34.31 kWh/(m<sup>2</sup>\*a). Wesentlicher Energieträger der Heizung ist Luft/wasser Wärmepumpe. Das Baujahr des Objekts lt. Energieausweis ist 2024. Die Energieeffizienzklasse ist A.

Número de propiedad: 24201080EG1 - 93489 Schorndorf

## Contacto con el socio

Para más información, diríjase a su persona de contacto:

Mario Aschenbrenner

---

Alrunastraße 9 Cham  
E-Mail: [cham@von-poll.com](mailto:cham@von-poll.com)

*To Disclaimer of von Poll Immobilien GmbH*

---

[www.von-poll.com](http://www.von-poll.com)