Lahnstein

Eigentumswohnung in Lahnstein mit Fernblick

Número de propiedad: 24014141

PRECIO DE COMPRA: 239.000 EUR • SUPERFICIE HABITABLE: ca. 135 m^2 • HABITACIONES: 3

Número de propiedad: 24014141 - 56112 Lahnstein

- De un vistazo
- La propiedad
- Datos energéticos
- Planos de planta
- Una primera impresión
- Todo sobre la ubicación
- Otros datos
- Contacto con el socio

Número de propiedad: 24014141 - 56112 Lahnstein

De un vistazo

Número de propiedad	24014141
Superficie habitable	ca. 135 m²
Habitaciones	3
Dormitorios	2
Baños	1
Año de construcción	1972
Tipo de aparcamiento	1 x Aparcamiento subterráneo

Precio de compra	239.000 EUR
Piso	Piso
Método de construcción	Sólido
Características	WC para invitados, Piscina, Sauna, Balcón

Número de propiedad: 24014141 - 56112 Lahnstein

Datos energéticos

Fuente de energía	Bloque
Certificado energético válido hasta	10.04.2029
Fuente de energía	Gas

Certificado energético	Certificado energético
Demanda de energía final	113.00 kWh/m²a
Clase de eficiencia energética	D
Año de construcción según el certificado energético	1972

Número de propiedad: 24014141 - 56112 Lahnstein

La propiedad

Número de propiedad: 24014141 - 56112 Lahnstein

La propiedad

Número de propiedad: 24014141 - 56112 Lahnstein

La propiedad

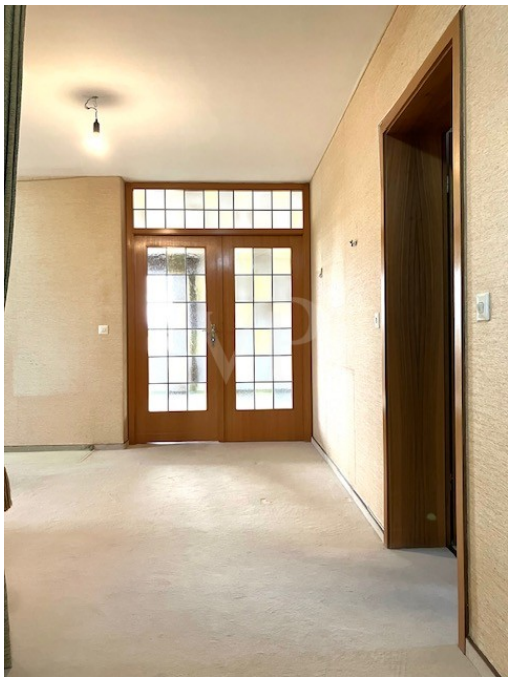

Número de propiedad: 24014141 - 56112 Lahnstein

La propiedad

Número de propiedad: 24014141 - 56112 Lahnstein

La propiedad

Número de propiedad: 24014141 - 56112 Lahnstein

La propiedad

Número de propiedad: 24014141 - 56112 Lahnstein

La propiedad

Número de propiedad: 24014141 - 56112 Lahnstein

La propiedad

Número de propiedad: 24014141 - 56112 Lahnstein

La propiedad

Número de propiedad: 24014141 - 56112 Lahnstein

La propiedad

Número de propiedad: 24014141 - 56112 Lahnstein

La propiedad

Número de propiedad: 24014141 - 56112 Lahnstein

La propiedad

Número de propiedad: 24014141 - 56112 Lahnstein

La propiedad

Número de propiedad: 24014141 - 56112 Lahnstein

Planos de planta

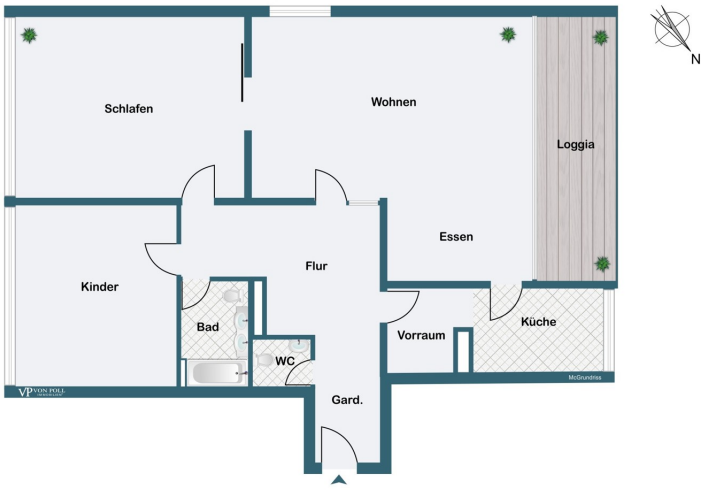

Este plano no está a escala. Los documentos nos fueron entregados por el cliente. Por esta razón, no podemos garantizar la exactitud de la información.

Número de propiedad: 24014141 - 56112 Lahnstein

Una primera impresión

Die sonnige Lage der Eigentumswohnung liegt im schönen Lahnstein am Kurpark und bietet ca. 135 m² Wohnfläche. Highlight dieser Wohnung ist der Blick über das Lahntal in die Natur. Der helle und freundliche Wohn- und Essbereich mit angrenzender Loggia, lassen die Wohnung großzügig erscheinen. Die Wohnung sollte saniert und modernisiert werden. Ein Tiefgaragenstellplatzt, Fahrstuhl und ein gepflegtes Schwimmbad mit Sauna stehen ebenfalls zur Verfügung. - helle, geräumige Wohnung im 3.Obergeschoß - große, sonnige Loggia - Fernblick in die Natur - Provisionsfrei - Wohnungsabschlusstür neuwertig - Gäste-WC - Markise - Kellerabteil - Tiefgaragenstellplatz im Kaufpreis mit enthalten - Gaszentralheizung wurde kürzlich modernisiert - beheiztes Schwimmbad - Sauna und Tauchbecken - Gesellschaftsraum steht auch für private Feiern zu Verfügung - Hausgeld inkl. sämtlicher Betriebskosten, wie Heizung, Wasser, Hausmeister, Versicherungen, Betrieb der Schwimmbadanlage und Sauna etc. - Inkl. Eigenanteil der Heiz- und Wasserkosten

Número de propiedad: 24014141 - 56112 Lahnstein

Todo sobre la ubicación

Am Zusammenfluss von Rhein und Lahn, an den Grenzen zu Westerwald und Taunus, zwischen Mittelrhein und Nassauer Land liegt die schöne Stadt Lahnstein. Mit rund 19.000 Einwohnern finden Sie eine sympathische, zentral gelegene Stadt. Die Stadt bietet vom Kindergarten bis hin zum Gymnasium und zur Musikschule viele Bildungseinrichtungen sowie alle Einkaufsmöglichkeiten des täglichen Bedarfs. Viele Freizeitmöglichkeiten wie wandern, tennis und reiten befinden sich in unmittelbarer Nähe. Verkehrsanbindung: Lahnstein verfügt über ideale öffentliche Verkehrsanbindung. Durch die Nähe zur B42, mit Anschluss an die B9 und A61, sowie die A48 und A3 ist man in ca. einer Autostunde und 20 Minuten in Köln und Frankfurt.

Número de propiedad: 24014141 - 56112 Lahnstein

Otros datos

Es liegt ein Energiebedarfsausweis vor. Dieser ist gültig bis 10.4.2029. Endenergiebedarf beträgt 113.00 kwh/(m²*a). Wesentlicher Energieträger der Heizung ist Blockheizkraftwerk. Das Baujahr des Objekts lt. Energieausweis ist 1972. Die Energieeffizienzklasse ist D. GELDWÄSCHE: Als Immobilienmaklerunternehmen ist die von Poll Immobilien GmbH nach § 2 Abs. 1 Nr. 14 und § 11 Abs. 1, 2 Geldwäschegesetz (GwG) dazu verpflichtet, bei der Begründung einer Geschäftsbeziehung die Identität des Vertragspartners festzustellen und zu überprüfen, bzw. sobald ein ernsthaftes Interesse an der Durchführung des Immobilienkaufvertrages besteht. Hierzu ist es erforderlich, dass wir nach § 11 Abs. 4 GwG die relevanten Daten Ihres Personalausweises festhalten (wenn Sie als natürliche Person handeln) – beispielsweise mittels einer Kopie. Bei einer juristischen Person benötigen wir eine Kopie des Handelsregisterauszugs, aus welchem der wirtschaftlich Berechtigte hervorgeht. Das Geldwäschegesetz sieht vor, dass der Makler die Kopien bzw. Unterlagen fünf Jahre aufbewahren muss. Als unser Vertragspartner haben Sie auch eine Mitwirkungspflicht nach § 11 Abs. 6 GwG. HAFTUNG: Wir weisen darauf hin, dass die von uns weitergegebenen Objektinformationen, Unterlagen, Pläne etc. vom Verkäufer bzw. Vermieter stammen. Eine Haftung für die Richtigkeit oder Vollständigkeit der Angaben übernehmen wir daher nicht. Es obliegt daher unseren Kunden, die darin enthaltenen Objektinformationen und Angaben auf ihre Richtigkeit hin zu überprüfen. Alle Immobilienangebote sind freibleibend und vorbehaltlich Irrtümer, Zwischenverkauf- und Vermietung oder sonstiger Zwischenverwertung. UNSER SERVICE FÜR SIE ALS EIGENTÜMER: Planen Sie den Verkauf oder die Vermietung Ihrer Immobilie, so ist es für Sie wichtig, deren Marktwert zu kennen. Lassen Sie kostenfrei und unverbindlich den aktuellen Wert Ihrer Immobilie professionell durch einen unserer Immobilienspezialisten einschätzen. Unser bundesweites und internationales Netzwerk ermöglicht es uns, Verkäufer bzw. Vermieter und Interessenten bestmöglich zusammenzuführen.

Número de propiedad: 24014141 - 56112 Lahnstein

Contacto con el socio

Para más información, diríjase a su persona de contacto:

Florian Bender

Casinostraße 3-5 Coblenza
E-Mail: koblenz@von-poll.com

To Disclaimer of von Poll Immobilien GmbH

www.von-poll.com