

Mannheim / Schwetzingenstadt Oststadt – Oststadt

MA Oststadt: Großzügige & helle Stadtwohnung mit Aufzug, Ausblick und zwei Balkonen

Property ID: 23010038

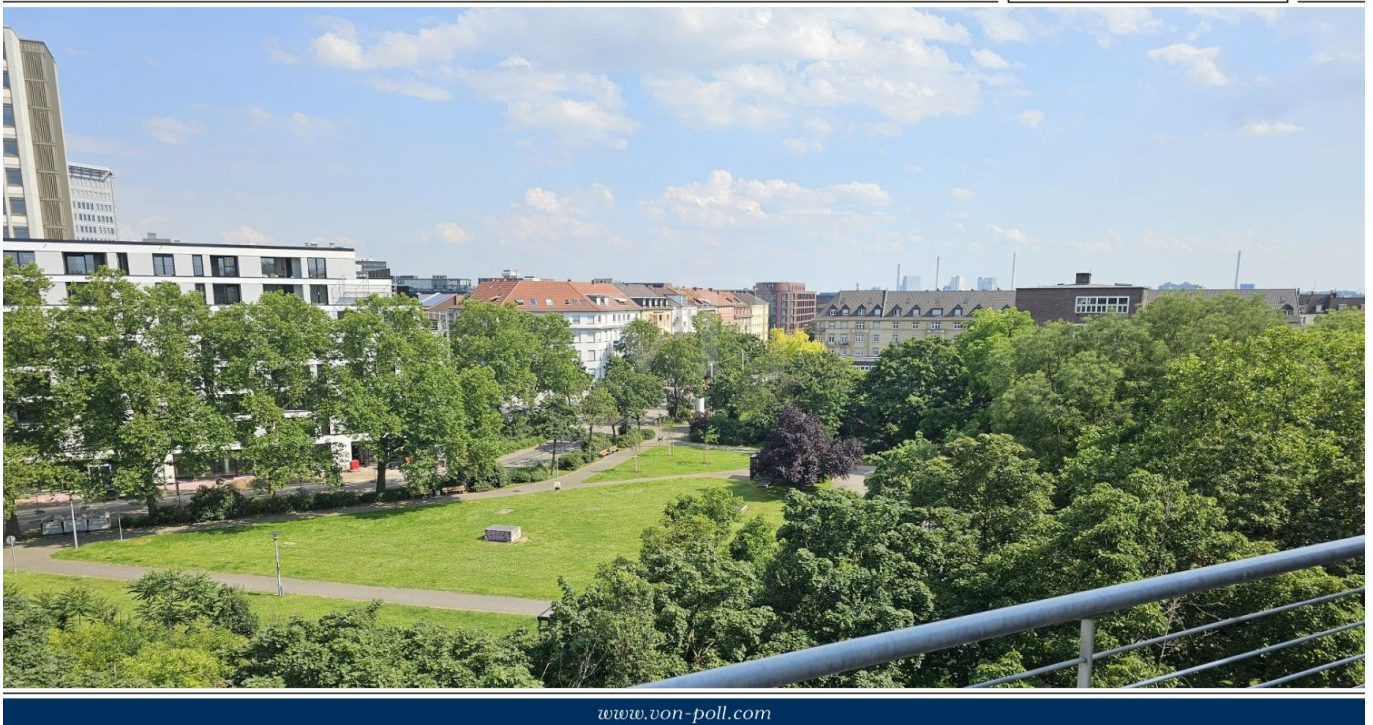

www.von-poll.com

PURCHASE PRICE: 340.000 EUR • LIVING SPACE: ca. 85 m² • ROOMS: 3

Property ID: 23010038 - 68165 Mannheim / Schwetzingenstadt Oststadt – Oststadt

- At a glance
- The property
- Energy Data
- Floor plans
- A first impression
- Details of amenities
- All about the location
- Other information
- Contact partner

Property ID: 23010038 - 68165 Mannheim / Schwetzingenstadt Oststadt – Oststadt

At a glance

Property ID	23010038
Living Space	ca. 85 m ²
Available from	According to the arrangement
Floor	6
Rooms	3
Bedrooms	2
Bathrooms	1
Year of construction	1959

Purchase Price	340.000 EUR
Commission	Käuferprovision beträgt 3,57 % (inkl. MwSt.) des beurkundeten Kaufpreises
Modernisation / Refurbishment	2014
Condition of property	Well-maintained
Construction method	Solid
Usable Space	ca. 5 m ²
Equipment	Guest WC, Built-in kitchen, Balcony

Property ID: 23010038 - 68165 Mannheim / Schwetzingenstadt Oststadt – Oststadt

Energy Data

Type of heating	District heating	Energy Certificate	Energy consumption certificate
Energy Source	Remote	Final energy consumption	127.00 kWh/m ² a
Energy certificate valid until	05.05.2030	Energy efficiency class	E
Power Source	District heating		

Property ID: 23010038 - 68165 Mannheim / Schwetzingenstadt Oststadt – Oststadt

The property



Property ID: 23010038 - 68165 Mannheim / Schwetzingenstadt Oststadt – Oststadt

The property



Property ID: 23010038 - 68165 Mannheim / Schwetzingenstadt Oststadt – Oststadt

The property



Property ID: 23010038 - 68165 Mannheim / Schwetzingenstadt Oststadt – Oststadt

The property



Property ID: 23010038 - 68165 Mannheim / Schwetzingenstadt Oststadt – Oststadt

The property



Property ID: 23010038 - 68165 Mannheim / Schwetzingenstadt Oststadt – Oststadt

The property

Capital

MAKLER-KOMPASS
HEFT 10/2022

Top-Makler Heidelberg

★★★★★

Höchstnote für
von Poll Immobilien

IM TEST: 3.094 Makler GÜLTIG BIS: 10/23

FÜR SIE IN DEN BESTEN LAGEN

VON POLL IMMOBILIEN®

VON POLL IMMOBILIEN

Gern informieren wir Sie persönlich über weitere Details zur Immobilie.
Vereinbaren Sie einen Besichtigungstermin mit uns:
0800 – 333 33 09
Wir freuen uns, von Ihnen zu hören.

www.von-poll.com

Property ID: 23010038 - 68165 Mannheim / Schwetzingenstadt Oststadt – Oststadt

Floor plans

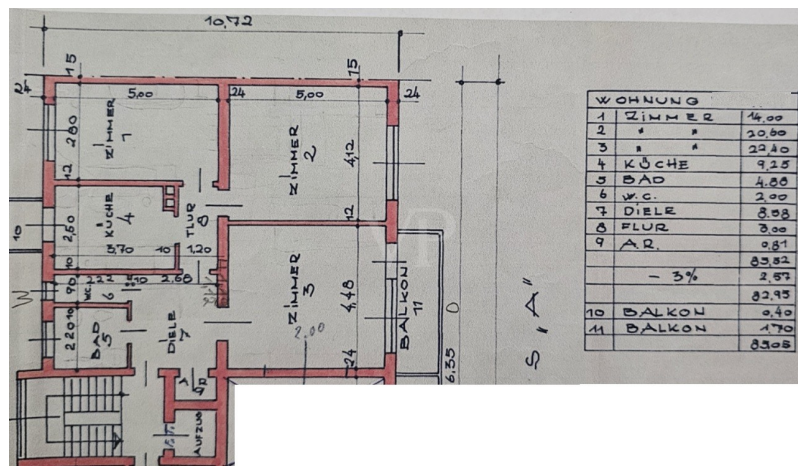

This floor plan is not to scale. The documents were given to us by the client. For this reason, we cannot guarantee the accuracy of the information.

Property ID: 23010038 - 68165 Mannheim / Schwetzingenstadt Oststadt – Oststadt

A first impression

Helle und gut geschnittene Stadtwohnung in zentraler Oststadt - Lage am Rande der Schwetzingenstadt. In einem gepflegten Mehrfamilienhaus im 6. Obergeschoss mit Aufzug, befindet sich die großzügige Wohneinheit mit drei Zimmern, einem Tageslichtbadezimmer, separaten Gäste WC, moderner Einbaucküche, kleinen Abstellraum und zwei Balkonen einschließlich Ausblick über Mannheim. Die Wohnung wurde vor ca. 10 Jahren kernsaniert und ist in einem guten Zustand. Eine geschmackvolle Mischung aus Fliesen- und Parkettboden und der diversen Erneuerungen verleihen der Immobilie einen hochwertigen sowie modernen Glanz. Der große, nach Süden ausgerichtete Balkon verfügt über eine elektrische Markise und einem seitlichen Wind- bzw. Sichtschutz. Ein Kellerabteil ist ebenfalls vorhanden und zugeordnet. Die Wohnung ist ab sofort bezugsfrei!

Property ID: 23010038 - 68165 Mannheim / Schwetzingenstadt Oststadt – Oststadt

Details of amenities

- zentrale Oststadtlage
- 6. Obergeschoss
- Personenaufzug
- 3 Zimmer, Küche, Bad, Abstellraum
- Tageslichtbadezimmer
- separates Gäste WC
- zwei Balkone
- Parkettboden
- hochwertige Ausstattung
- elektrische Markise
- Kellerabteil
- vor ca. 10 Jahren kernsaniert: Elektro, Wasserleitungen, Böden, Fenster, Bäder etc.

Property ID: 23010038 - 68165 Mannheim / Schwetzingenstadt Oststadt – Oststadt

All about the location

Begehrte und zentrumsnahe Oststadtlage in direkter Nähe zum Luisenpark. Weit überdurchschnittlicher Wohn- und Freizeitwert! Die Lage des Oberen Luisenparks lädt zu Sport und Freizeit ein, die gehobene Nachbarschaft ist seit mehreren Jahrzehnten gewachsen und ist gehoben. Beste Anbindung an das wichtigste europäische Schnellbahnnetz. Im Halb-Stundentakt sind wichtige Wirtschaftszentren mit ICE, IC oder EC erreichbar. Insgesamt fünf Autobahnen laufen über Mannheim, unter anderem die A5 und A6.

Property ID: 23010038 - 68165 Mannheim / Schwetzingen Oststadt – Oststadt

Other information

Es liegt ein Energieverbrauchsausweis vor. Dieser ist gültig bis 5.5.2030. Endenergieverbrauch beträgt 127.00 kWh/(m²*a). Wesentlicher Energieträger der Heizung ist Fernwärme. Das Baujahr des Objekts lt. Energieausweis ist 1959. Die Energieeffizienzklasse ist E. GELDWÄSCHE: Als Immobilienmaklerunternehmen ist die von Poll Immobilien GmbH nach § 2 Abs. 1 Nr. 14 und § 11 Abs. 1, 2 Geldwäschegesetz (GwG) dazu verpflichtet, bei der Begründung einer Geschäftsbeziehung die Identität des Vertragspartners festzustellen und zu überprüfen, bzw. sobald ein ernsthaftes Interesse an der Durchführung des Immobilienkaufvertrages besteht. Hierzu ist es erforderlich, dass wir nach § 11 Abs. 4 GwG die relevanten Daten Ihres Personalausweises festhalten (wenn Sie als natürliche Person handeln) – beispielsweise mittels einer Kopie. Bei einer juristischen Person benötigen wir eine Kopie des Handelsregisterauszugs, aus welchem der wirtschaftlich Berechtigte hervorgeht. Das Geldwäschegesetz sieht vor, dass der Makler die Kopien bzw. Unterlagen fünf Jahre aufbewahren muss. Als unser Vertragspartner haben Sie auch eine Mitwirkungspflicht nach § 11 Abs. 6 GwG. HAFTUNG: Wir weisen darauf hin, dass die von uns weitergegebenen Objektinformationen, Unterlagen, Pläne etc. vom Verkäufer bzw. Vermieter stammen. Eine Haftung für die Richtigkeit oder Vollständigkeit der Angaben übernehmen wir daher nicht. Es obliegt daher unseren Kunden, die darin enthaltenen Objektinformationen und Angaben auf ihre Richtigkeit hin zu überprüfen. Alle Immobilienangebote sind freibleibend und vorbehaltlich Irrtümer, Zwischenverkauf- und Vermietung oder sonstiger Zwischenverwertung. UNSER SERVICE FÜR SIE ALS EIGENTÜMER: Planen Sie den Verkauf oder die Vermietung Ihrer Immobilie, so ist es für Sie wichtig, deren Marktwert zu kennen. Lassen Sie kostenfrei und unverbindlich den aktuellen Wert Ihrer Immobilie professionell durch einen unserer Immobilienspezialisten einschätzen. Unser bundesweites und internationales Netzwerk ermöglicht es uns, Verkäufer bzw. Vermieter und Interessenten bestmöglich zusammenzuführen.

Property ID: 23010038 - 68165 Mannheim / Schwetzingenstadt Oststadt – Oststadt

Contact partner

For further information, please contact your contact person:

Barbara Busch

Seckenheimer Straße 30a Mannheim
E-Mail: mannheim@von-poll.com

To Disclaimer of von Poll Immobilien GmbH

www.von-poll.com