

Mühlheim am Main – Mühlheim

Liegenschaft mit 4 Wohneinheiten - Hauptwohnung zur Selbstnutzung mit Garten, Pool und Garage

Property ID: 23065042



www.von-poll.com

PURCHASE PRICE: 995.000 EUR • LIVING SPACE: ca. 396 m² • ROOMS: 12 • LAND AREA: 767 m²

Property ID: 23065042 - 63165 Mühlheim am Main – Mühlheim

- At a glance
- The property
- Energy Data
- A first impression
- Details of amenities
- All about the location
- Other information
- Contact partner

Property ID: 23065042 - 63165 Mühlheim am Main – Mühlheim

At a glance

| | |
|----------------------|------------------------------|
| Property ID | 23065042 |
| Living Space | ca. 396 m ² |
| Roof Type | Gabled roof |
| Available from | According to the arrangement |
| Rooms | 12 |
| Bedrooms | 9 |
| Bathrooms | 5 |
| Year of construction | 1972 |
| Type of parking | 4 x Garage |

| | |
|-----------------------|--|
| Purchase Price | 995.000 EUR |
| Commission | Käuferprovision beträgt 5,95% (inkl. MwSt.) des beurkundeten Kaufpreises |
| Condition of property | Well-maintained |
| Construction method | Solid |
| Usable Space | ca. 0 m ² |
| Equipment | Terrace, Guest WC, Swimming pool, Garden / shared use, Built-in kitchen, Balcony |

Property ID: 23065042 - 63165 Mühlheim am Main – Mühlheim

Energy Data

| | | | |
|--------------------------------|-----------------|--------------------------|--------------------------------|
| Type of heating | Central heating | Energy Certificate | Energy consumption certificate |
| Energy Source | Oil | Final energy consumption | 116.30 kWh/m ² a |
| Energy certificate valid until | 21.12.2025 | Energy efficiency class | D |
| Power Source | Oil | | |

Property ID: 23065042 - 63165 Mühlheim am Main – Mühlheim

The property



Property ID: 23065042 - 63165 Mühlheim am Main – Mühlheim

The property



Property ID: 23065042 - 63165 Mühlheim am Main – Mühlheim

The property



Property ID: 23065042 - 63165 Mühlheim am Main – Mühlheim

The property

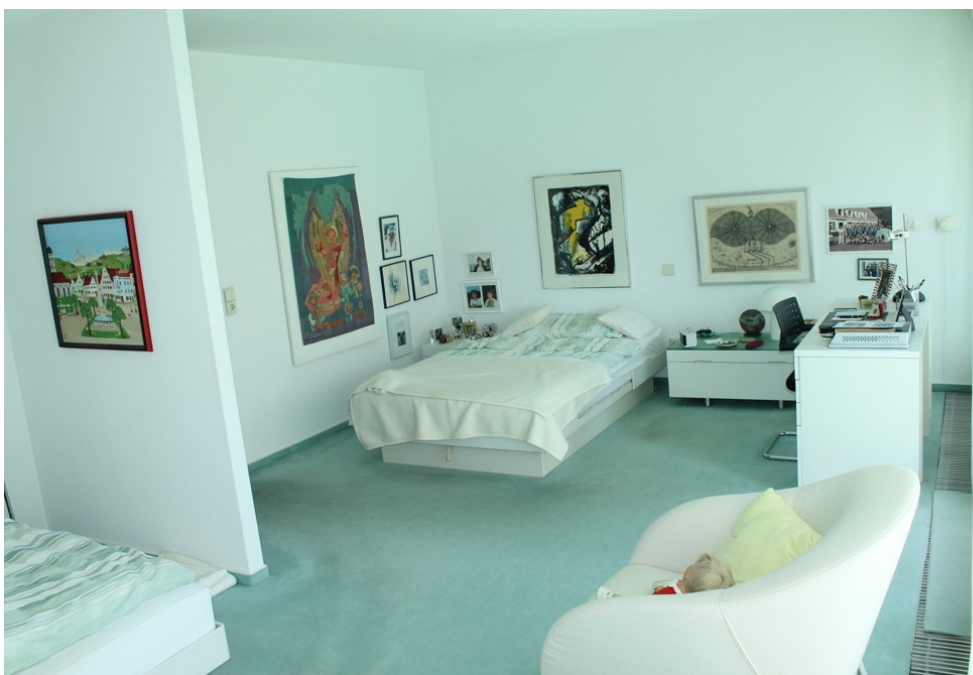

Property ID: 23065042 - 63165 Mühlheim am Main – Mühlheim

The property



Property ID: 23065042 - 63165 Mühlheim am Main – Mühlheim

The property



Property ID: 23065042 - 63165 Mühlheim am Main – Mühlheim

The property



Property ID: 23065042 - 63165 Mühlheim am Main – Mühlheim

The property



Property ID: 23065042 - 63165 Mühlheim am Main – Mühlheim

The property



Property ID: 23065042 - 63165 Mühlheim am Main – Mühlheim

The property

FÜR SIE IN DEN BESTEN LAGEN

VP VON POLL
IMMOBILIEN®



Gern informieren wir Sie persönlich über weitere Details zur Immobilie.
Vereinbaren Sie einen Besichtigungstermin mit uns:
0800 – 333 33 09
Wir freuen uns, von Ihnen zu hören.

www.von-poll.com

FÜR SIE IN DEN BESTEN LAGEN

VP VON POLL
IMMOBILIEN®



Gerne schicken wir
Ihnen Grundrisse
dieser Immobilie zu.

www.von-poll.com/eppstein

Property ID: 23065042 - 63165 Mühlheim am Main – Mühlheim

The property

FÜR SIE IN DEN BESTEN LAGEN



VON POLL
IMMOBILIEN®

Unser Service für Sie:

Gerne stehen wir Ihnen zu einer kostenfreien und unverbindlichen

Marktpreiseinschätzung Ihrer Immobilie zur Verfügung

und wären gerne der Ansprechpartner, wenn es um die Vermittlung Ihrer

Immobilie geht.

www.von-poll.com

Property ID: 23065042 - 63165 Mühlheim am Main – Mühlheim

A first impression

Zum Verkauf steht ein gepflegtes Mehrfamilienhaus aus dem Jahr 1972 mit 4 Wohneinheiten in begehrter Lage Mühlheims. Fortwährend gepflegt befindet es sich in einem grundsoliden Zustand und wurde erst kürzlich mit einer neuen Fassade anstrich versehen. In drei Wohneinheiten wurden die Bäder bereits modernisiert. Die Liegenschaft befindet sich in einer ruhigen Wohngegend in begehrter Lage Mühlheim und bietet zahlreiche Ausstattungsmerkmale, die ein komfortables Wohnen bieten. Die Hauptwohnung im Erdgeschoss und Souterrain bietet insgesamt 4,5 Zimmer, 2 Bäder, ein Gäste-WC sowie eine Küche mit Einbauküche. Sie besticht durch ihre großzügige Schnittführung und den schön angelegten Garten mit Außenpool. Die teilüberdachten Terrasse ist bereits mit einer Grillstation ausgestattet und bietet somit alle Annehmlichkeiten für ein anspruchsvolles Paar oder eine kleine Familie. Große Fensterfronten lassen viel Licht in die Räume und verleihen dem Haus eine helle und freundliche Atmosphäre. Die Rollläden sind elektrisch bedienbar und ermöglichen eine individuelle Regulierung des Lichteinfalls und der Privatsphäre. Das Mehrfamilienhaus bietet 3 weitere vermietete Wohneinheiten: Eine 4-Zimmerwohnung mit Balkon und ein 1-Zimmer-Appartement, sowie eine 3-Zimmerwohnung mit Loggia. Mieteinnahmen: EG 1: Selbstnutzung - EG 2: 260,00 € Netto - 1 OG: 1.000,00 € Netto - 2. OG: 760,00 € Netto. In den Jahren 2011-2012 wurden alle Fensterscheiben gemäß den neuen Energie-Werten ausgetauscht. Der UG wert liegt bei ca.1,3 Die Beheizung erfolgt über Strahlungsheizkörper, die effizient und energiebewusst arbeiten. Ein Öltank mit einem Fassungsvermögen von 14.000 l befindet sich unter der Terrasse und gewährleistet eine kontinuierliche Wärmeversorgung. Zudem verfügt die Liegenschaft über zwei Doppelgaragen, die ausreichend Platz für Autos und Fahrräder bieten. Die Immobilie ist aufgrund seiner gepflegten Ausstattung und der attraktiven Lage eine interessante Option für Käufer, die nach einem komfortablen Zuhause mit einer Investitionsmöglichkeit suchen.

Property ID: 23065042 - 63165 Mühlheim am Main – Mühlheim

Details of amenities

- Mehrfamilienhaus mit 4 Wohneinheiten in begehrter Lage Mühlheims
- Hauptwohnung zur Selbstnutzung
- In den Jahren 2011-2012 wurden alle Fensterscheiben gemäß den neuen Energie-Werten ausgetauscht. Die Rahmen der Holzfenster wurden erhalten.
- 3 Wohneinheiten vermietet, 2 mit Balkon / Loggia - Bäder modernisiert
- Hauptwohnung:
 - Küche mit Einbauküche
 - Sanitäre Einrichtungen auf allen Etagen
 - Großzügiger Wohn- Essbereich mit Zugang zum Außenbereich
 - Außenbereich: liebevoll angelegter Vorgarten, rückwärtig: Terrasse über die gesamte Hausbreite teilüberdacht, Markise, Grillstation, Außenschwimmbad 8x4 m
 - Fenster: Große Fensterfronten - Doppelverglasung, z.T. mit elektrischen Rollläden
 - Bodenbelag: Fliesen, Teppich, Vinylparkett
 - Ölheizung mit 14.000 l Tank unter der Terrasse
 - Strahlungsheizkörper
 - Dach fortwährend gewartet
 - Komplett unterkellert, z.T. mit wohnlich ausgebauter Nutzfläche und Duschbad
- 2 Doppelgaragen

Property ID: 23065042 - 63165 Mühlheim am Main – Mühlheim

All about the location

Mühlheim am Main liegt 14 km östlich von Frankfurt (Fahrzeit ca. 25 Minuten) und 8 km östlich von Offenbach am südlichen Mainufer. Im Westen ist Mühlheim mit Offenbach verbunden. Im Süden liegen die Markwald-Siedlung am Mühlheimer Wald und der Stadtteil Lämmerspiel, im Osten der Stadtteil Dietesheim mit dem Erholungsgebiet Steinbrüche (etwas 10 Seen und Weiher). Gerade die Dietesheimer Steinbrüche im Landschaftsschutzgebiet am Vogelsberger See sind besonders eindrucksvoll mit ihren Basaltabhängen und stellen für das Rhein-Main – Gebiet eine einzigartige Naturkulisse dar. Mit ca. 30.000 Einwohnern genießt Mühlheim fast alle Vorzüge einer Stadt dieser Größenordnung und hat sich trotz der unmittelbaren Nähe zu den größeren Metropolen des Rhein-Main-Gebietes seinen ursprünglichen Charme erhalten. Mühlheim verfügt über einen hohen Freizeitwert mit Sportstätten, ausgeprägten Vereinsleben und gilt als Naherholungsgebiet vor den Toren der Rhein-Mainmetropole Frankfurt. Gerade die urwüchsige Landschaft ist sehr beliebt, sowie der direkte Mainzugang und die vielen Erholungsmöglichkeiten in der Natur. Mühlheim bietet ein gutes soziales und familiäres Angebot. Die Stadt verfügt über sechs städtische Kindertagesstätten und Horte und sorgt mit fünf Grundschulen, einer Haupt- und Realschule sowie einem Gymnasium für eine lückenlose Bildung Ihres familiären Nachwuchses.

Property ID: 23065042 - 63165 Mühlheim am Main – Mühlheim

Other information

Es liegt ein Energieverbrauchsausweis vor. Dieser ist gültig bis 21.12.2025.
Endenergieverbrauch beträgt 116.30 kWh/(m²*a). Wesentlicher Energieträger der
Heizung ist Öl. Das Baujahr des Objekts lt. Energieausweis ist 2007. Die
Energieeffizienzklasse ist D.

Property ID: 23065042 - 63165 Mühlheim am Main – Mühlheim

Contact partner

For further information, please contact your contact person:

Mehmet Sönmez & Claudia Schöndeling

Frankfurter Straße 93 Offenbach on the Main
E-Mail: offenbach@von-poll.com

To Disclaimer of von Poll Immobilien GmbH

www.von-poll.com