

Erfurt

Moderne Gewerbeflächen in Erstvermietung !

Property ID: 22124959



www.von-poll.com

Property ID: 22124959 - 99084 Erfurt

- At a glance
- The property
- Energy Data
- Floor plans
- A first impression
- Details of amenities
- All about the location
- Other information
- Contact partner

Property ID: 22124959 - 99084 Erfurt

At a glance

Property ID	22124959	Commission	Mieterprovision beträgt das 2,38-fache (inkl. MwSt.) der vereinbarten Monatsmiete
Available from	According to the arrangement	Total Space	ca. 500 m ²
Year of construction	2021	Condition of property	First occupancy
		Construction method	Solid
		Usable Space	ca. 0 m ²

Property ID: 22124959 - 99084 Erfurt

Energy Data

Energy Source	Remote	Energy Certificate	Energy consumption certificate
Energy certificate valid until	16.06.2032	Final energy consumption	33.30 kWh/m ² a
		Energy efficiency class	A

Property ID: 22124959 - 99084 Erfurt

The property



Property ID: 22124959 - 99084 Erfurt

The property



VERKAUF | VERMIETUNG | INVESTMENT

PROFESSIONELL, AUSGEZEICHNET
UND EUROPaweIT VERNETZT



Shop Erfurt | Kettenstraße 7 | 99084 Erfurt | T.: 0361 - 60 13 909 0 | erfurt@von-poll.com

www.von-poll.com/erfurt

Property ID: 22124959 - 99084 Erfurt

The property



Fordern Sie jetzt aus über 400 Banken Ihr optimales
Finanzierungsangebot an. Kontaktieren Sie uns unverbindlich unter:

0361 - 66 38 20 88

Wir freuen uns darauf, Sie zu beraten!

Property ID: 22124959 - 99084 Erfurt

Floor plans

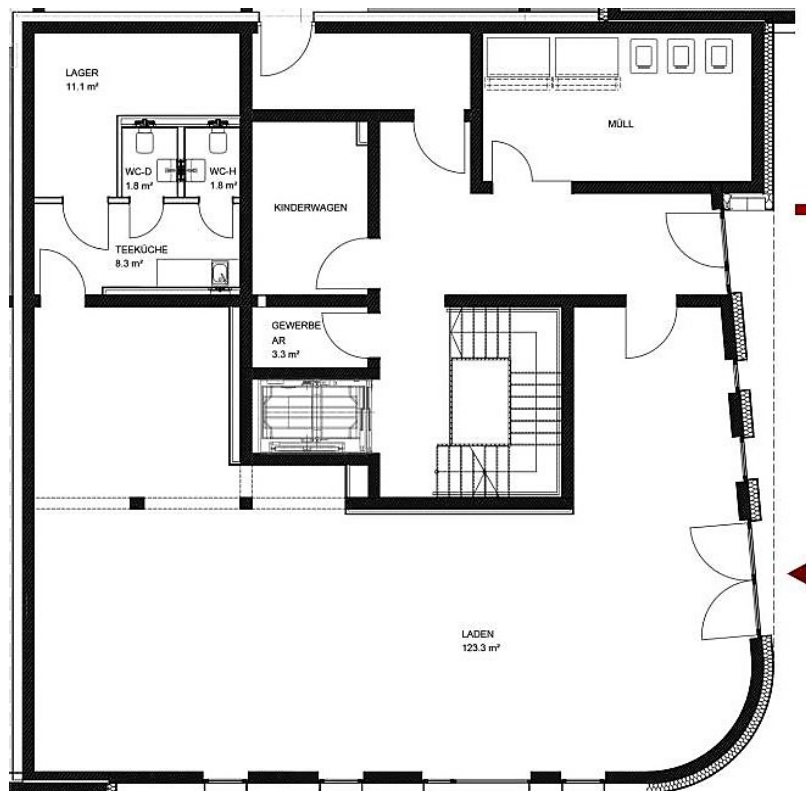



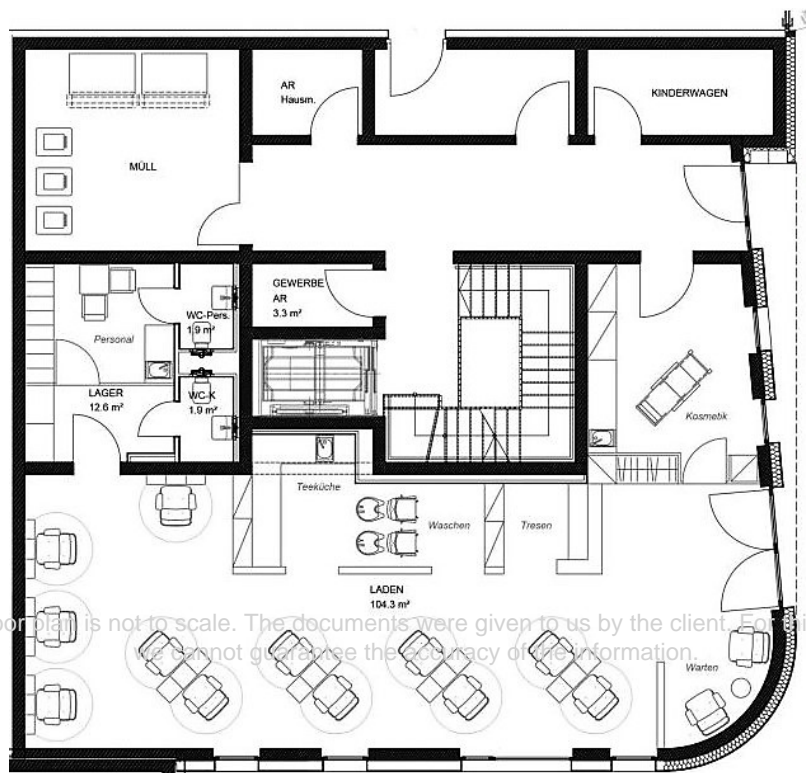
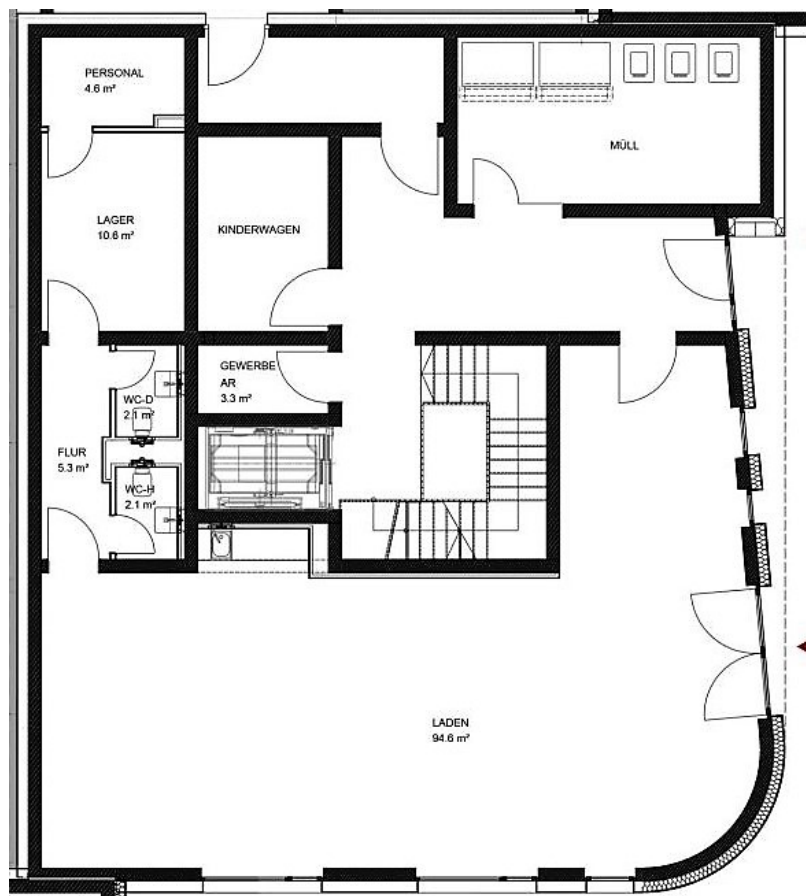

This floor plan is not to scale. The documents were given to us by the client. For this reason, we cannot guarantee the accuracy of the information.

Property ID: 22124959 - 99084 Erfurt

A first impression

Zur Vermietung stehen 5 individuelle und lichtdurchflutete Gewerbeeinheiten unterschiedlichster Größe. Sie bieten Freiräume für viele Geschäftsideen. Es handelt sich dabei um Neubaufächen die aktuell noch nicht ausgebaut sind. Bezüglich der Raumaufteilung und Ausstattung kann somit noch weitgehend auf die Ansprüche der zukünftigen Nutzer eingegangen werden. Zum Ausstattungsstandard von Seiten Vermieter zählen Fußboden und Trockenbau. Interessante und abwechslungsreiche Grundrisse, die zentrale Lage in Erfurt – mit kurzen Wegen zum Nahverkehr, zu Einkaufsmöglichkeiten und der kulturellen Vielfalt der Stadt – sind ebenso überzeugend wie die effiziente und moderne Bauweise – KfW 55 Standard. In der Tiefgarage stehen 30 Stellplätze für die Gewerbeflächen zur Verfügung. Der Mietpreis pro Stellplatz beträgt € 100,00 netto.

Property ID: 22124959 - 99084 Erfurt

Details of amenities

- + Fußbodenheizung
- + Fernwärme
- + TG Stellplätze
- + Ausbau weitestgehend nach den Wünschen der Mieter

Property ID: 22124959 - 99084 Erfurt

All about the location

Die Immobilien befinden sich im Bereich des neu gestalteten Stadtteils "Brühl". Das Brühl ist ein Stadtviertel der thüringischen Landeshauptstadt Erfurt, das administrativ zu den Stadtteilen Altstadt (Osten) und Brühlervorstadt (Westen) gehört. Es liegt im Tal der Gera zwischen dem heutigen Gothaer Platz und dem Domplatz. Die Anbindung an den öffentlichen Nahverkehr ist durch die unmittelbare Nähe zur Straßenbahnhaltestelle der Line 4.

Property ID: 22124959 - 99084 Erfurt

Other information

Es liegt ein Energieverbrauchsausweis vor. Dieser ist gültig bis 16.6.2032. Endenergieverbrauch beträgt 33.30 kwh/(m²*a). Wesentlicher Energieträger der Heizung ist Fernwärme. Das Baujahr des Objekts lt. Energieausweis ist 2022. Die Energieeffizienzklasse ist A. HAFTUNG: Wir weisen darauf hin, dass die von uns weitergegebenen Objektinformationen, Unterlagen, Pläne etc. vom Verkäufer bzw. Vermieter stammen. Eine Haftung für die Richtigkeit oder Vollständigkeit der Angaben übernehmen wir daher nicht. Es obliegt daher unseren Kunden, die darin enthaltenen Objektinformationen und Angaben auf ihre Richtigkeit hin zu überprüfen. Alle Immobilienangebote sind freibleibend und vorbehaltlich Irrtümer, Zwischenverkauf- und Vermietung oder sonstiger Zwischenverwertung. UNSER SERVICE FÜR SIE ALS EIGENTÜMER: Planen Sie den Verkauf oder die Vermietung Ihrer Immobilie, so ist es für Sie wichtig, deren Marktwert zu kennen. Lassen Sie kostenfrei und unverbindlich den aktuellen Wert Ihrer Immobilie professionell durch einen unserer Immobilienspezialisten einschätzen. Unser bundesweites und internationales Netzwerk ermöglicht es uns, Verkäufer bzw. Vermieter und Interessenten bestmöglich zusammenzuführen.

Property ID: 22124959 - 99084 Erfurt

Contact partner

For further information, please contact your contact person:

Florian Motschmann

Kettenstraße 7 Erfurt
E-Mail: erfurt@von-poll.com

To Disclaimer of von Poll Immobilien GmbH

www.von-poll.com